



PLANTA GERAL
ESC: 1/350

ÍTEM	SETOR	ÁREA
01	GUARITA PRINCIPAL	65,50 m ²
02	ESCOLA	4.840,88 m ²
03	ARQUIVO/ CLÍNICA ODONTOLÓGICA	1.148,02 m ²
04	ADMINISTRAÇÃO/ ACADEMIA	1.545,77 m ²
05	BANHEIROS ÁREA DA PISCINA	110,03 m ²
06	CASA DE BOMBAS	6,72 m ²
07	SUBESTAÇÃO 01	29,92 m ²
08	SUBESTAÇÃO 02	50,65 m ²
09	SUBESTAÇÃO 03	47,87 m ²
10	RESTAURANTE	821,63 m ²
11	DEFESA CIVIL	125,17 m ²
12	BANHEIROS	126,13 m ²
13	LANCHONETE	854,98 m ²
14	SALA DE JOGOS	197,25 m ²
15	PORTARIA DE ACESSO PARQUE AQUÁTICO	74,63 m ²
16	VESTIÁRIOS/ AMBULATÓRIO PARQUE AQUÁTICO	494,94 m ²
17	CASA DE SOM PARQUE AQUÁTICO	24,01 m ²
18	SALA DE MÁQUINAS 01	79,02 m ²
19	SALA DE MÁQUINAS 02	16,72 m ²



1. () Aprovação de Análise de Projeto;
 2. () Substituição de Projeto, Protocolo Original nº _____;
 3. () Com Observação para Habilitar nº _____;
 4. () Modificação de Projeto, por prancha, Protocolo Anterior de nº _____.

ANANINDEUA - PA

SERVIÇO SOCIAL DO COMÉRCIO SESC/ARARA
 PROPRIETÁRIO CNPJ: 03.593.364/0005-25
 JESSICA POLIANA MOREIRA DOS SANTOS
 AUTOR DO PROJETO CAUCREA: 1516877411-CREA/PA
 JESSICA POLIANA MOREIRA DOS SANTOS
 RESPONSÁVEL TÉCNICO CAUCREA: 1516877411-CREA/PA

PROJETO DE SEGURANÇA CONTRA INCÊNDIO E EMERGENCIAS REGISTRADO NA ART DE Nº FA02020795823

ESPAÇO RESERVADO PARA APROVAÇÃO DO CBMPA

Corpo de Bombeiros Militar do Pará
 Centro de Atividades Técnicas
APROVADO

1. () Aprovação de Análise de Projeto;
 2. () Substituição de Projeto, Protocolo Original nº _____;
 3. () Com Observação para Habilitar nº _____;
 4. () Modificação de Projeto, por prancha, Protocolo Anterior de nº _____.

LOCAL: AV. GOVERNADOR HÉLIO GUERROS, 110
 COQUEIRO - ANANINDEUA/PA

PROJETO ARQUITETÔNICO: PLANTA GERAL

BRUNO: MÉDIO CNAE: 8800-6/00 ESCALA: INDICADA ARQ
 CARGA DE CUBÍCULO EFETIVA/PROFUNDIDADE: 600 MJ/m² CARGA CONSTRUTIVA E CARGA VIBRACIONAL (KF): 10.837,76m²
 GRUPO: F/ DIVISÃO: F-6 DATA: JULHO/2022

01
21

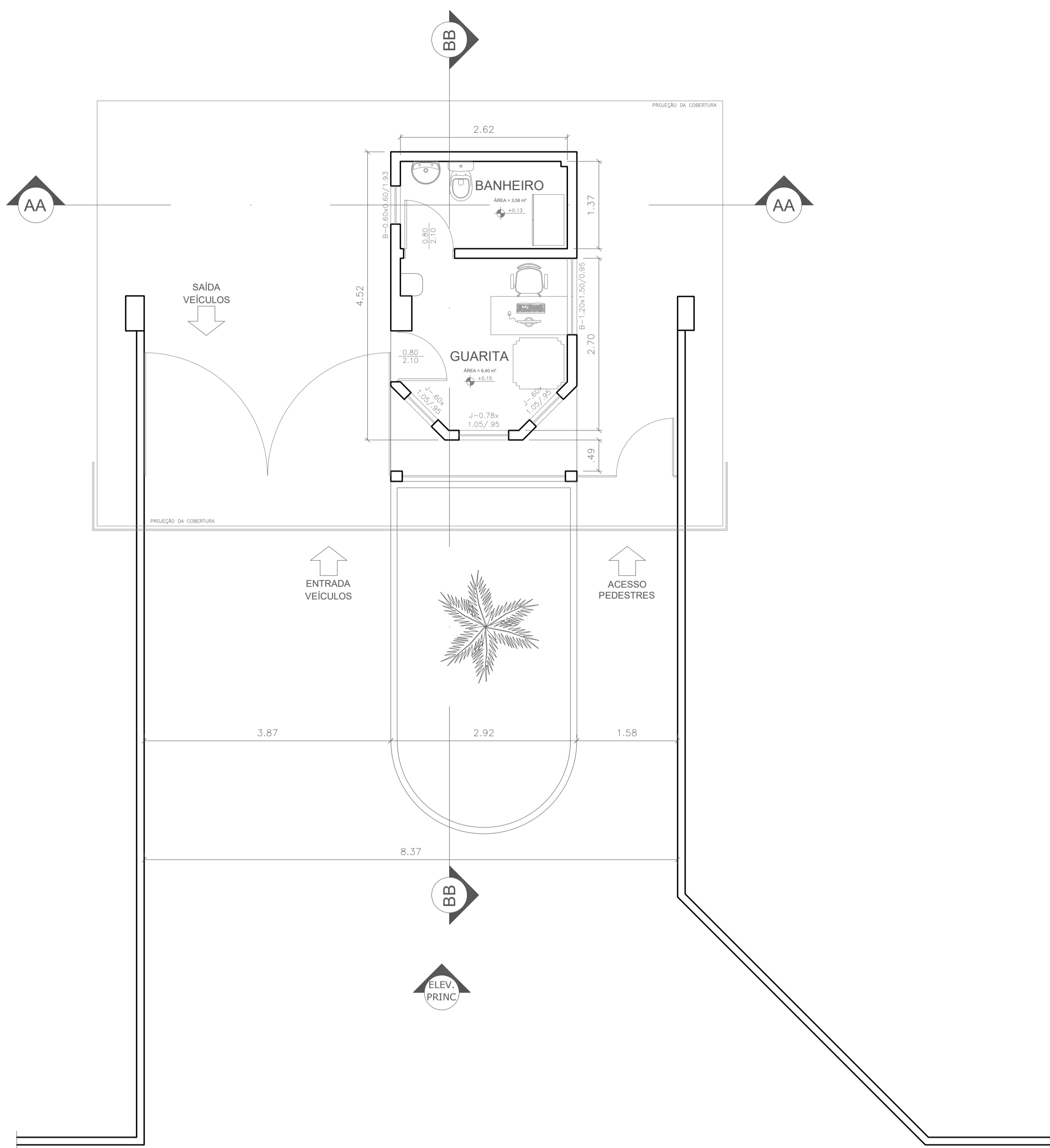

PLANTA BAIXA - GUARITA PRINCIPAL
 ÁREA = 65,50 m²
 ESCALA 1:50

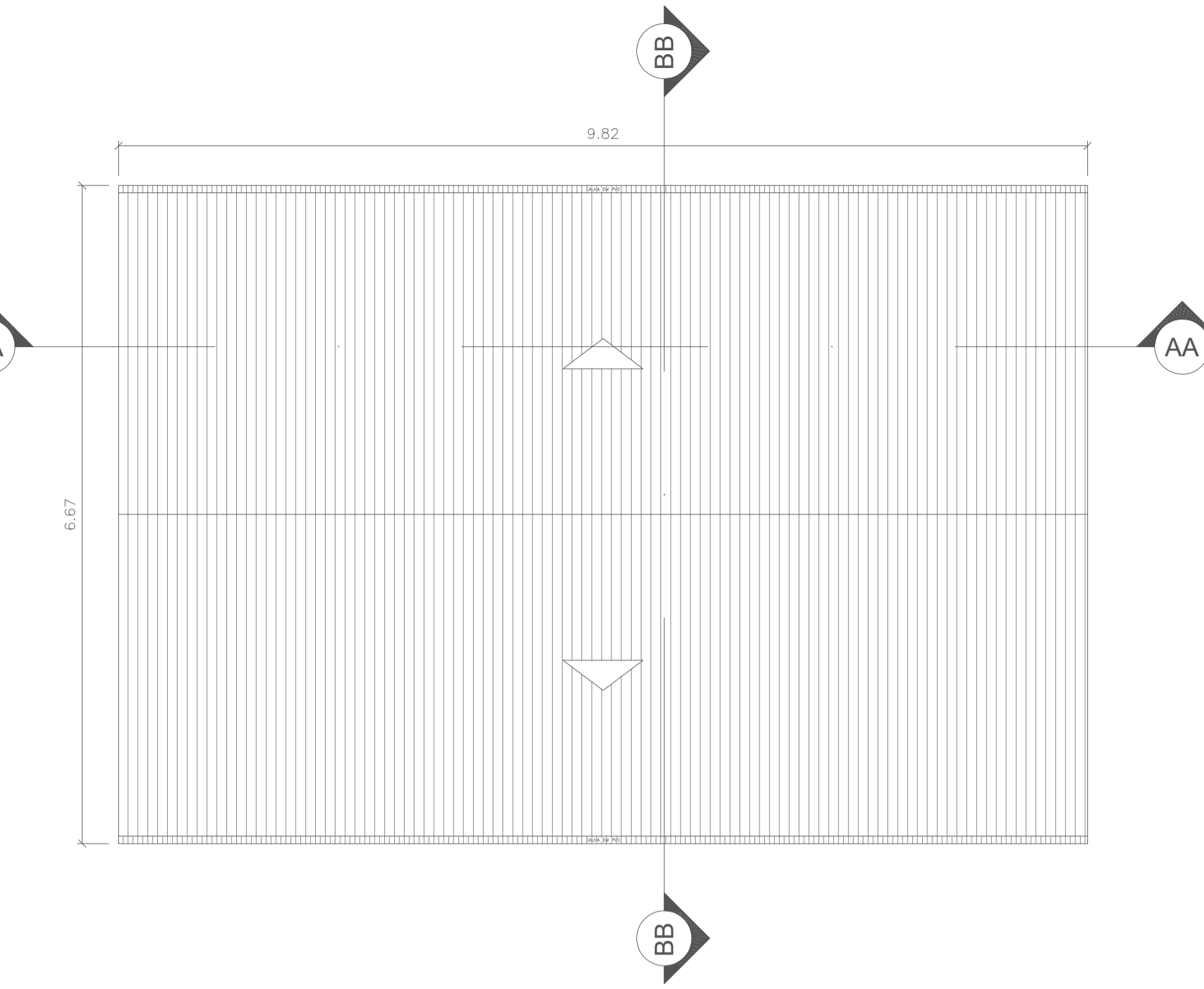

ELEVAÇÃO PRINCIPAL - GUARITA PRINCIPAL
 ESCALA 1:50

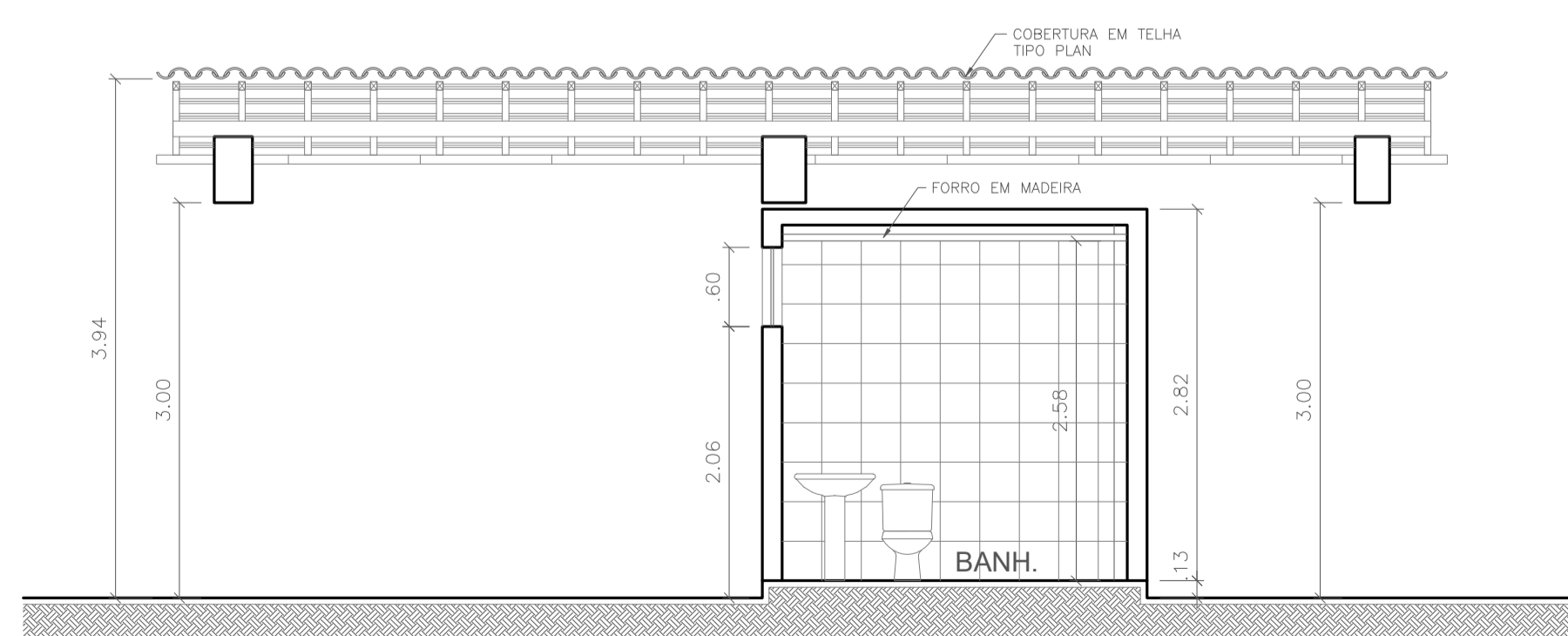

CORTE AA - GUARITA PRINCIPAL
 ESCALA 1:50

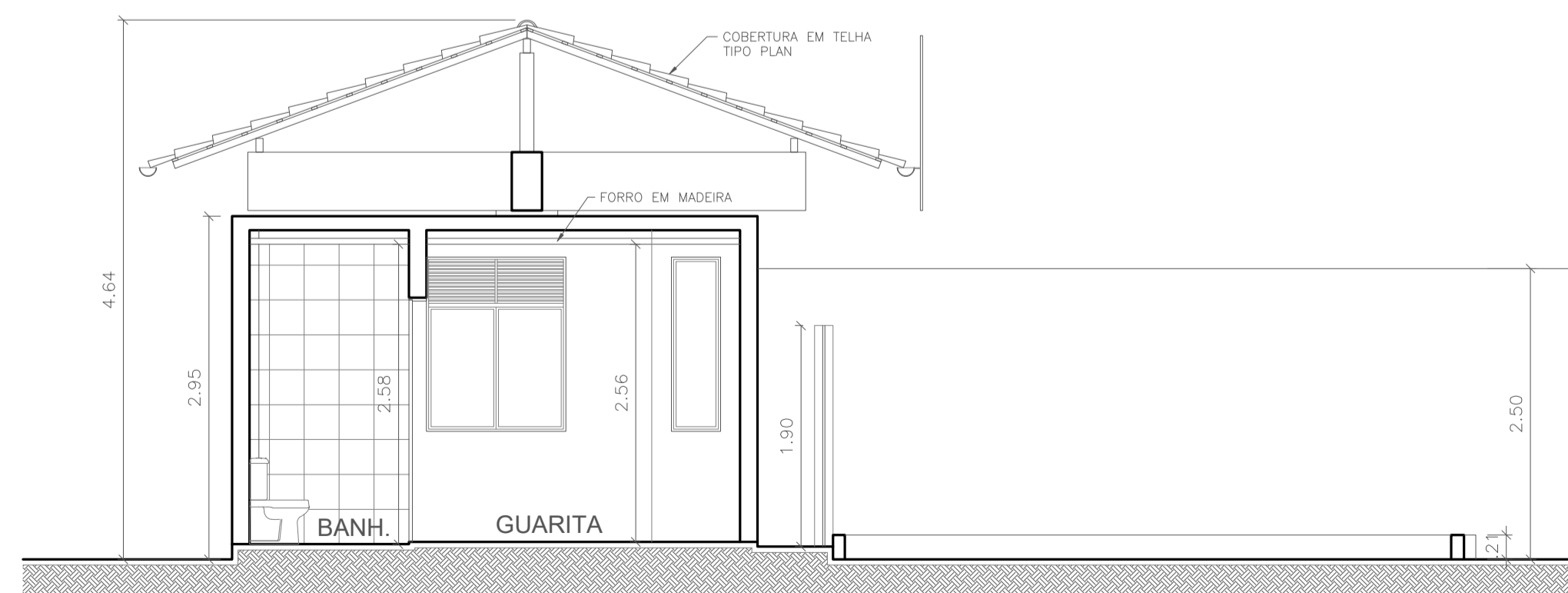

CORTE BB - GUARITA PRINCIPAL
 ESCALA 1:50

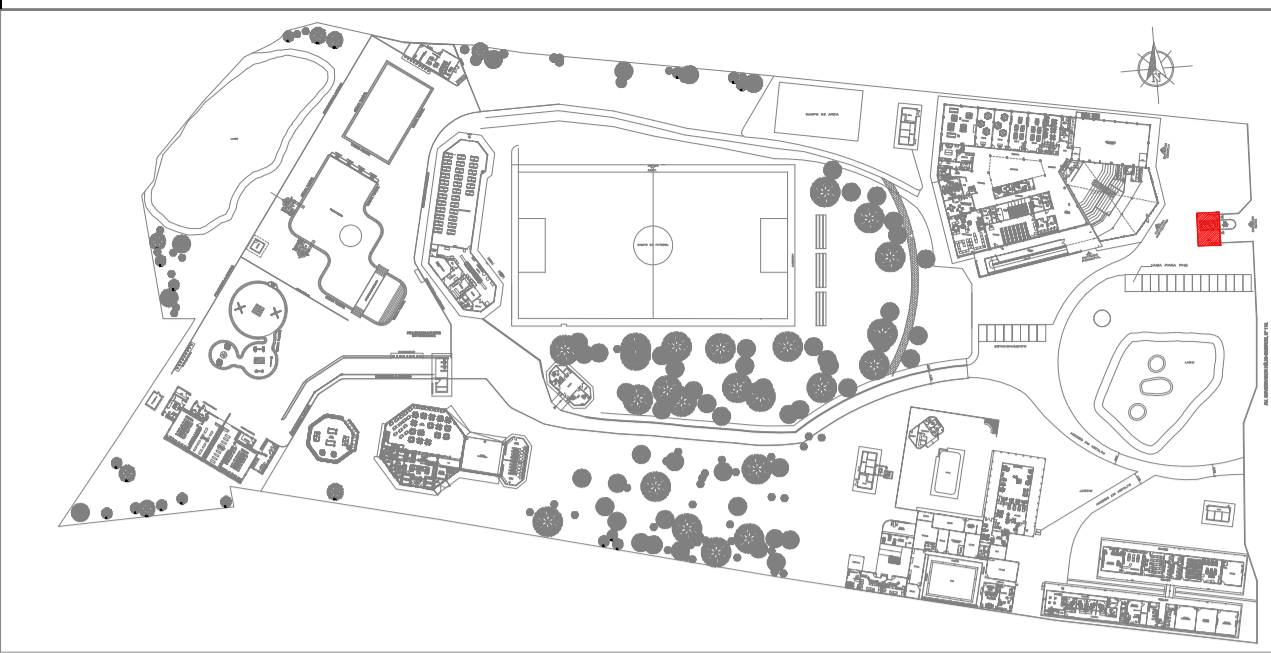

PLANTA CHAVE



1. (x) Aprovação da Análise de Projeto;
2. () Substituição de Projeto, Protocolo Original n° _____;
3. () Com Observação para Habite-se n° _____;
4. () Modificação de Projeto por prancha, Protocolo Anterior de n° _____.

ANANINDEUA - PA

SERVIÇO SOCIAL DO COMÉRCIO SESC/AR/PA
 PROPRIETÁRIO CNPJ: 03.593.364/0006-25
 JÉSSICA POLIANA MOREIRA DOS SANTOS
 AUTOR DO PROJETO CAU/CREA: 1516877411 CREA/PA
 JÉSSICA POLIANA MOREIRA DOS SANTOS
 RESPONSÁVEL TÉCNICO CAU/CREA: 1516877411 CREA/PA
 PROJETO DE SEGURANÇA CONTRA INCÊNDIO E EMERGENCIAS REGISTRADO NA ART DE Nº PA20220795823

ESPAÇO RESERVADO PARA APROVAÇÃO DO CBMPA



1. () Aprovação da Análise de Projeto;
2. () Substituição de Projeto, Protocolo Original n° _____;
3. () Com Observação para Habite-se n° _____;
4. () Modificação de Projeto por prancha, Protocolo Anterior de n° _____.

OCCUPAÇÃO: SERVIÇO PROFISSIONAL		LOCAL: AV. GOVERNADOR HÉLIO GUEIROS, 110 CEP: 67.120-370 COQUEIRO - ANANINDEUA/PA	
SISTEMAS: Sinalização, Iluminação e Saídas de Emergência, Extintores, Hidrantes e Sistema de Alarme de Incêndio.		CAD: JARLENE COSTA	Coord. Geográfica (UTM DATUM): Lat.: 1° 21' 44" S Long.: 48° 25' 16" O
ASSUNTO: PROJETO ARQUITETÔNICO: PLANTAS BAIXA E DE COBERTURA, CORTE AA, BB E ELEVAÇÃO PRINCIPAL - GUARITA PRINCIPAL			
RISCO: MÉDIO	CNAE: 8011-1/01	ESCALA: INDICADA	ARQ
CARGA DE INCÊNDIO ESPECÍFICA/PREDOMINANTE: 700 MJ/m²		ÁREA CONSTRUÍDA E ÁREA UTILIZADA (T 60): 10.837,76 m²	
GRUPO/DIVISÃO: GRUPO: D/ DIVISÃO: D-1		DATA: JULHO/2022	02 21

INSTRUÇÕES P/ PLANTAS	
COR	ESPESURA
COR. N. B.	0,05
WHITE	0,1
YELLOW	0,1
GREEN	0,2
CYAN	0,3
BLUE	0,4
RED	0,6
MAGENTA	0,8

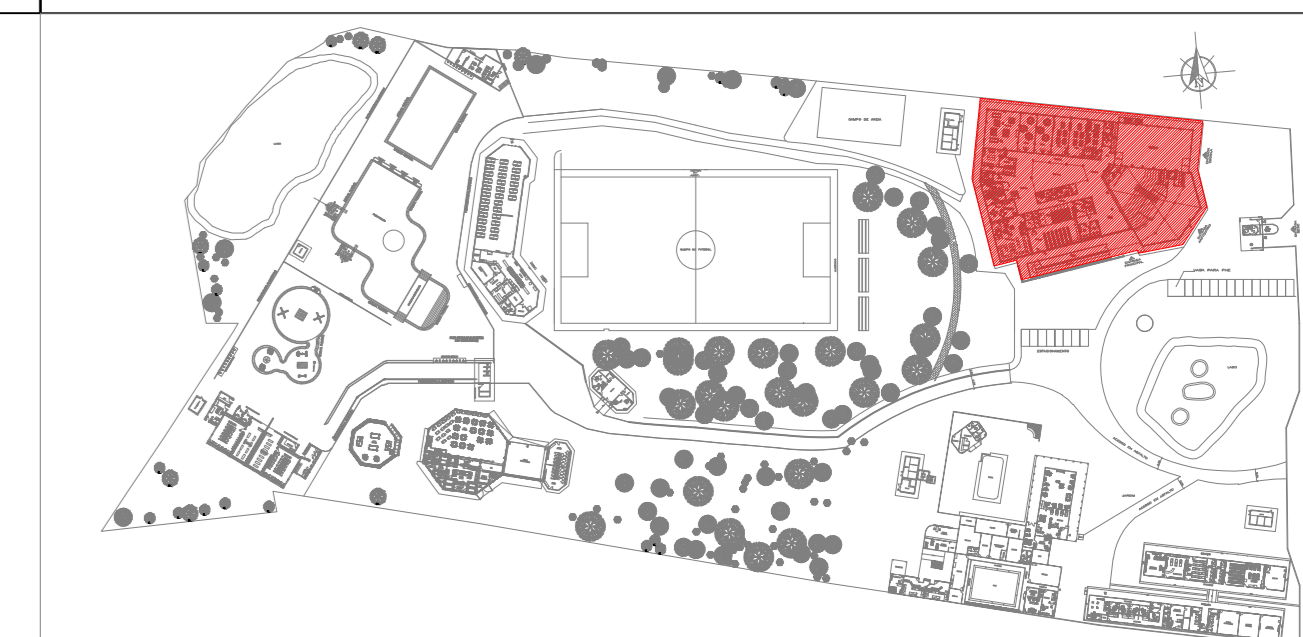

PLANTA CHAVE

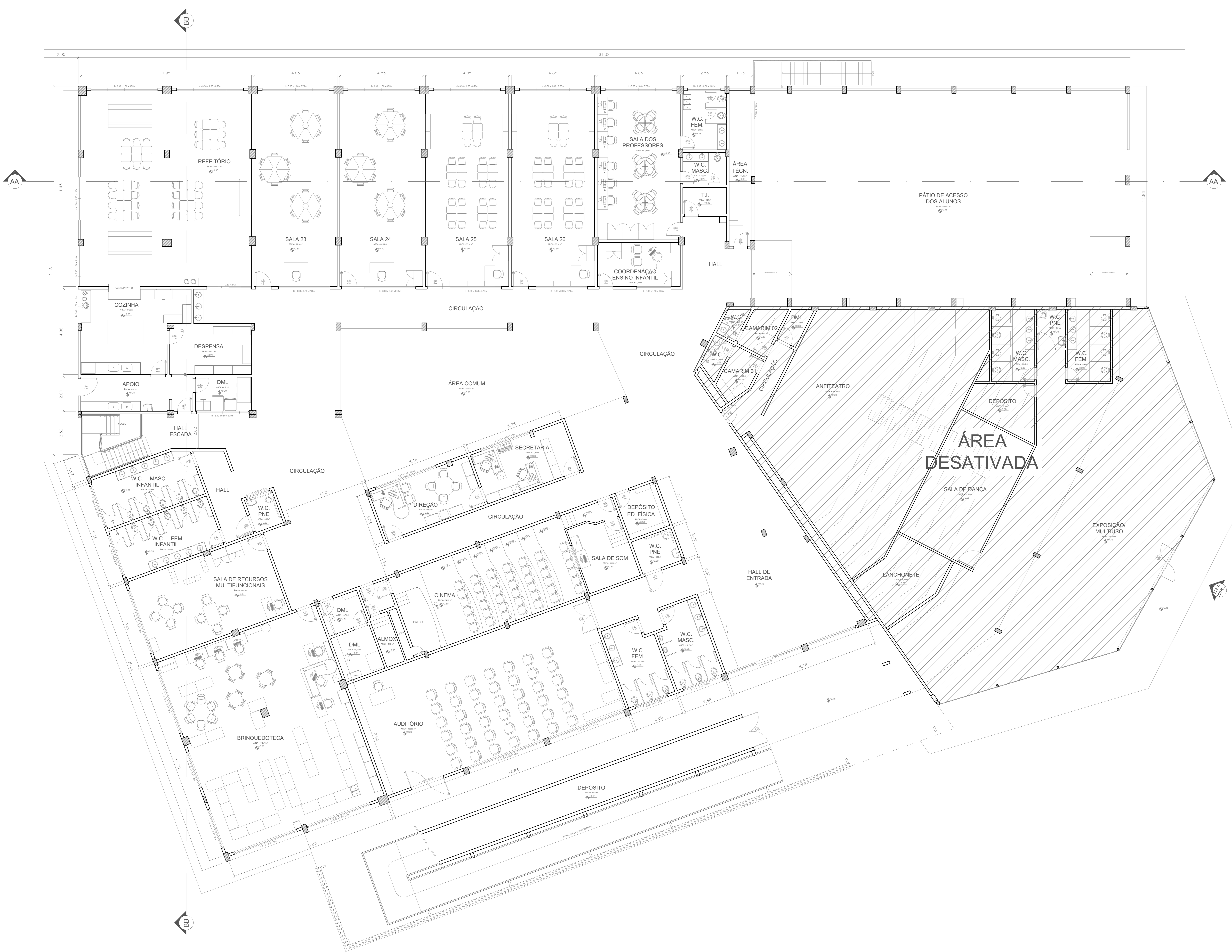

PLANTA BAIXA PAVIMENTO TÉRREO - ESCOLA

ESCALA: 1/75
ÁREA= 2.558,71m²

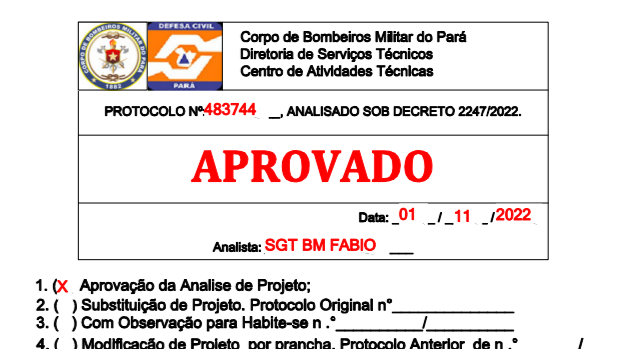

- 1. () Aprovação da Análise de Projeto;
- 2. () Substituição de Projeto, Protocolo Original nº _____;
- 3. () Com Observação para Habilitar o n.º _____;
- 4. () Modificação de Projeto, por prancha, Protocolo Anterior de n.º _____.

ANANINDEUA - PA	
SERVIÇO SOCIAL DO COMÉRCIO ESCARAPATA	
PROPRIETÁRIO	CNPJ: 03.593.364/0005-25
JÉSSICA POLIANA MOREIRA DOS SANTOS	CAUCREA: 1516877411 CREARPA
AUTOR DO PROJETO	
JÉSSICA POLIANA MOREIRA DOS SANTOS	CAUCREA: 1516877411 CREARPA
RESPONSÁVEL TÉCNICO	
PROJETO DE SEGURANÇA CONTRA INCÊNDIO E EMERGÊNCIAS REGISTRADO NA ART DE Nº FA02020795823	
ESPAÇO RESERVADO PARA APROVAÇÃO DO CBMPA	
<ul style="list-style-type: none"> 1. () Aprovação da Análise de Projeto; 2. () Substituição de Projeto, Protocolo Original nº _____; 3. () Com Observação para Habilitar o n.º _____; 4. () Modificação de Projeto, por prancha, Protocolo Anterior de n.º _____. 	
USO: EDUCACIONAL E CULTURA FÍSICA	LOCAL: AV. GOVERNADOR HÉLIO GUEBROS, 110 ESP-67.120-370 COQUEIRO - ANANINDEUA/PA
DETALHE: Sinalização, Iluminação e Saídas de Emergência, Extintores, Hidrantes e Sistema de Detecção e Alarme de Incêndio.	CAU: JARLENE COSTA Lat: 1° 21' 44" S Long: 48° 25' 16" O
PROJETO ARQUITETÔNICO: PLANTA BAIXA PAVIMENTO TÉRREO - ESCOLA	
TIPO: MÉDIO	CNPJ: 8599-6/99
ESCALA: INDICADA	ARQ
CARGA DE CONTEÚDO DESENVOLVIDA/PRECONIZADA: 300 M ² /m ²	ÁREA CONSTRUIDA E ÁREA VIGIADA (P. M ²): 10.837,76m ²
DESCRIÇÃO: GRUPO: E / DIVISÃO: E-1	DATA: JULHO/2022
	03 21

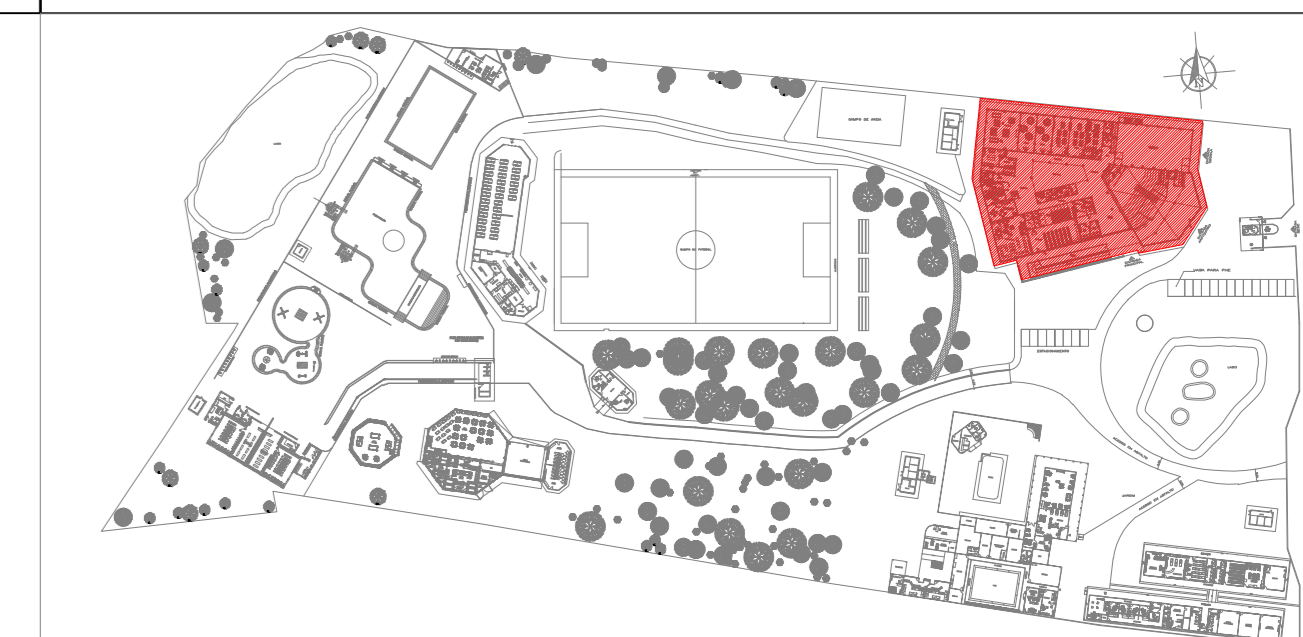

PLANTA CHAVE

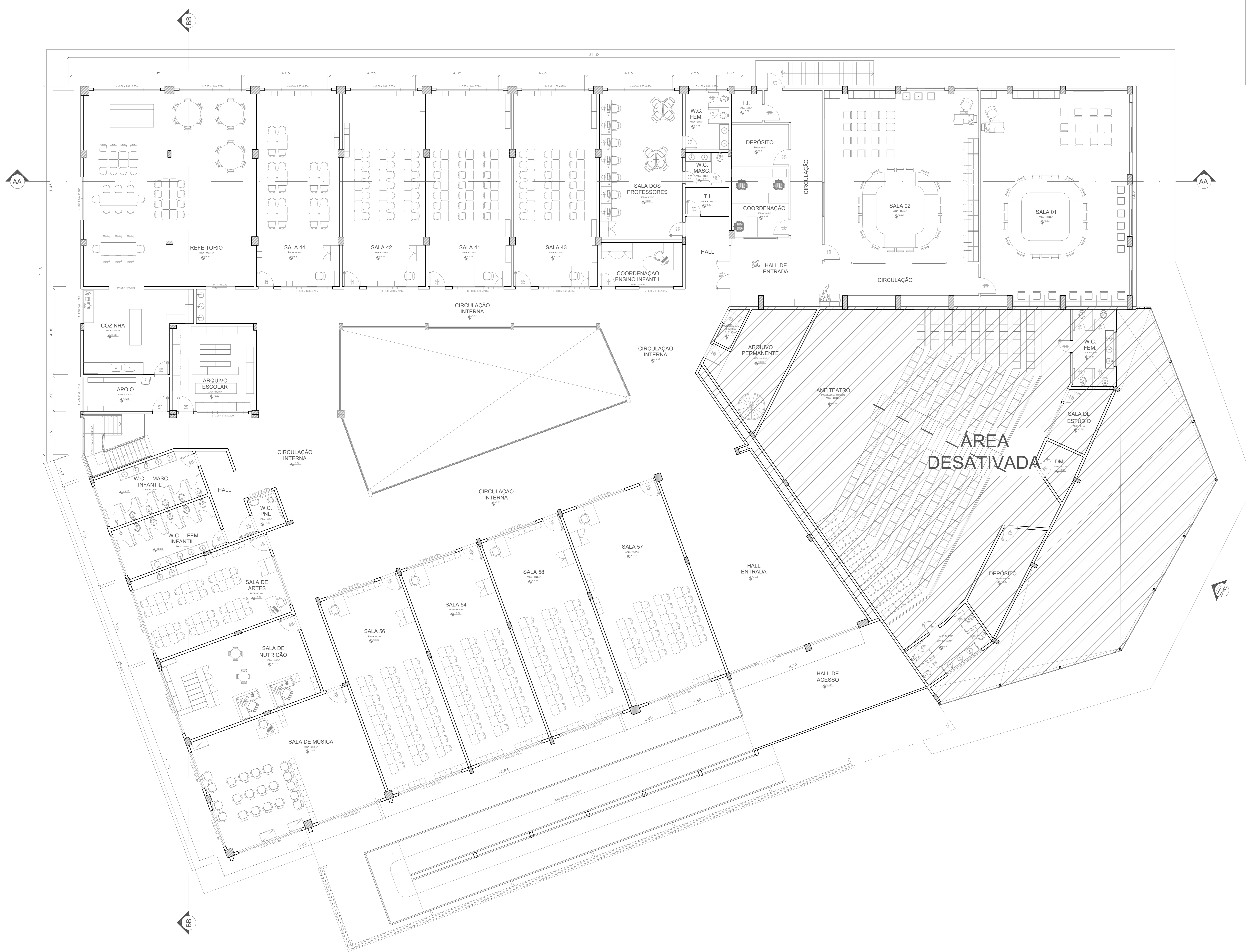

PLANTA BAIXA PAVIMENTO SUPERIOR - ESCOLA

ESCALA: 1/75

ÁREA= 2.282,17m²

Centro de Bombeiros Militar do Pará
 Centro de Atividades Técnicas
 PROTOCOLO Nº: 111/2022
APROVADO
 Assinatura: 02/07/2022

1.) Aprovação da Análise de Projeto;
2.) Substituição de Projeto, Protocolo Original nº _____;
3.) Com Observação para Habilitar o nº _____;
4.) Modificação de Projeto, por prancha, Protocolo Anterior de nº _____.

ANANINDEUA - PA

SERVIÇO SOCIAL DO COMÉRCIO ESCOLAR/PA
 PROPRIETÁRIO: CNPJ: 03.593.364/0006-25
 JESSICA POLIANA MOREIRA DOS SANTOS
 AUTOR DO PROJETO: CAUCREIA: 1516877411-CREAP/PA
 JESSICA POLIANA MOREIRA DOS SANTOS
 RESPONSÁVEL TÉCNICO: CAUCREIA: 1516877411-CREAP/PA

PROJETO DE SEGURANÇA CONTRA INCÊNDIO E EMERGENCIAS REGISTRADO NA ART DE Nº FA02020795823

ESPAÇO RESERVADO PARA APROVAÇÃO DO CBMPA

Corpo de Bombeiros Militar do Pará
 Centro de Atividades Técnicas
 PROTOCOLO Nº: 111/2022
APROVADO
 Assinatura: 02/07/2022

1.) Aprovação da Análise de Projeto;
2.) Substituição de Projeto, Protocolo Original nº _____;
3.) Com Observação para Habilitar o nº _____;
4.) Modificação de Projeto, por prancha, Protocolo Anterior de nº _____.

DESTAQUE:	LOCAL:
EDUCACIONAL E CULTURA FÍSICA	AV. GOVERNADOR HÉLIO GUERROS, 110 ESP-67.230-370 COQUEIRO - ANANINDEUA/PA
DETALES:	Coord. Geográfica (UTM - DATUM):
Simulação, Iluminação e Sinalização de Emergência, Extintores, Hidrantes e Sistema de Detecção e Alarme de Incêndio.	JARLENE COSTA Lat: 1° 21' 44" S Long: 48° 25' 16" O
ABRIGO:	PROJETO ARQUITETÔNICO: PLANTA BAIXA PAVIMENTO SUPERIOR - ESCOLA
BRUNO:	CAD: 8599-6/99
MÉDIO	ESCALA: INDICADA
ARQ	ARQ
CALCULO DE CUSTOS DE OBRAS E SERVIÇOS DE PROJETO:	ÁREA CONSTRUIDA E ÁREA VIGIADA (PT. M ²):
300 M ² /m ²	10.837,76m ²
DESCRIÇÃO:	DATA:
GRUPO: E / DIVISÃO: E-1	JULHO/2022

PROJETO DE ARQUITETURA	01
DETALES	02
PLANTA	03
SEÇÃO	04
DETALES	05
PLANTA	06
SEÇÃO	07
DETALES	08
PLANTA	09
SEÇÃO	10

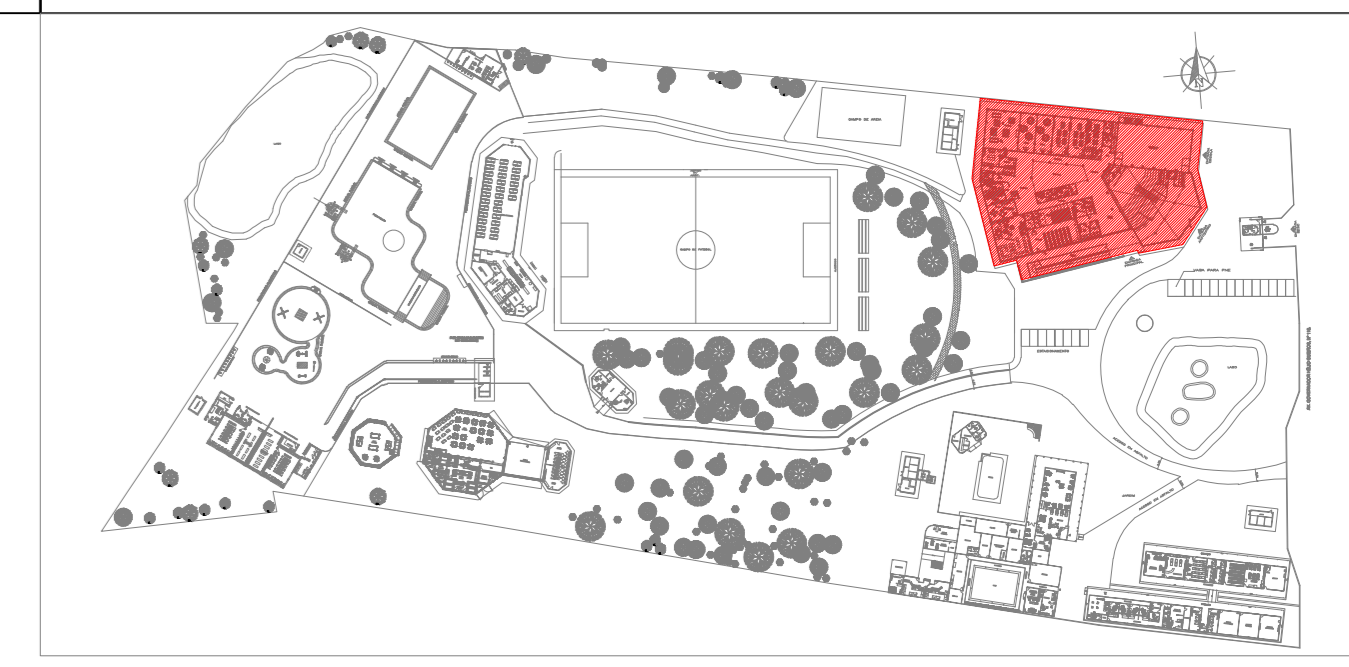

PLANTA CHAVE

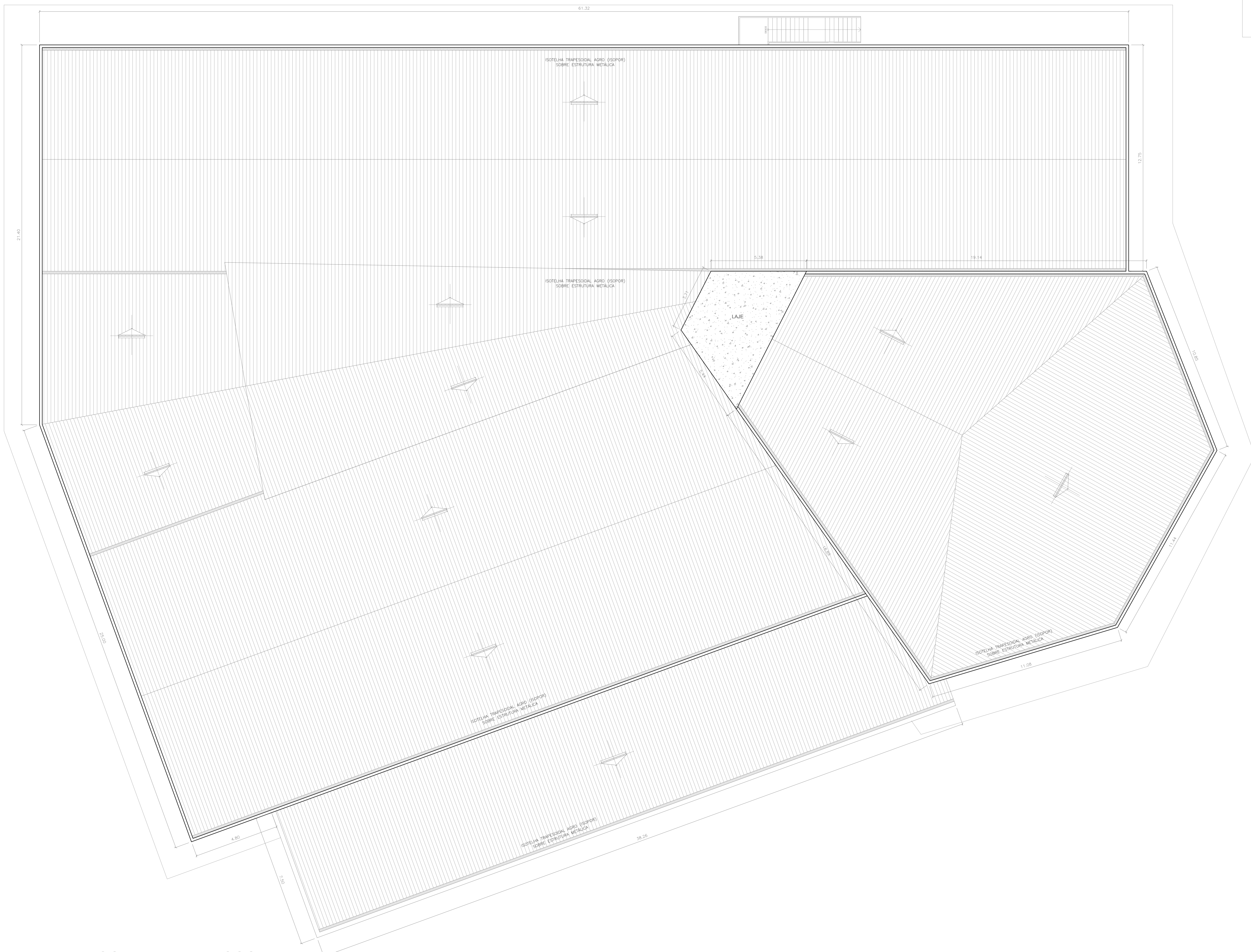

PLANTA DE COBERTURA - ESCOLA

ESCALA: 1/75



- 1. () Aprovação da Análise de Projeto;
- 2. () Substituição de Projeto, Protocolo Original nº _____;
- 3. () Com Observação para Habilitar de nº _____;
- 4. () Modificação de Projeto por prorrogação, Protocolo Anterior de nº _____.

ANANINDEUA - PA	
SERVICO SOCIAL DO COMERCIO SESC/ARARA	
PROPRIETARIO	CNPJ: 03.593.364/0005-25
JESSICA POLIANA MOREIRA DOS SANTOS	CAUCREA: 1516877411-CREARPA
AUTOR DO PROJETO	
JESSICA POLIANA MOREIRA DOS SANTOS	CAUCREA: 1516877411-CREARPA
RESPONSÁVEL TÉCNICO	
JESSICA POLIANA MOREIRA DOS SANTOS	CAUCREA: 1516877411-CREARPA
PROJETO DE SEGURANÇA CONTRA INCÊNDIO E EMERGÊNCIAS REGISTRADO NA ART DE Nº FA02020795823	
ESPAÇO RESERVADO PARA APROVAÇÃO DO CBMPA	
<ul style="list-style-type: none"> 1. () Aprovação da Análise de Projeto; 2. () Substituição de Projeto, Protocolo Original nº _____; 3. () Com Observação para Habilitar de nº _____; 4. () Modificação de Projeto por prorrogação, Protocolo Anterior de nº _____. 	
DESCRIÇÃO:	LOCAL:
EDUCACIONAL E CULTURA FÍSICA	AV. GOVERNADOR HÉLIO GUEBROS, 110 ESP-67.139-379 COQUEIRO - ANANINDEUA/PA
DETALHES:	LOCAL:
Simulação, Iluminação e Saídas de Emergência, Extintores, Hidrantes e Sistema de Detecção e Alarme de Incêndio.	JARLENE COSTA Lat: 1° 21' 44" S Long: 48° 25' 16" O
PROJETO ARQUITETÔNICO - PLANTA DE COBERTURA - ESCOLA	
TIPO:	ESCALA:
MÉDIO	INDICADA
ÁREA DE COBERTURA E ÁREA ÚTIL (DE 100 m²):	ÁREA ÚTIL (DE 100 m²):
300 M2/m²	10.837,76 m²
PROJETO/PROJETA:	DATA:
GRUPO: E / DIVISÃO: E-1	JULHO/2022

PROJETO	AR
DESENHO	AR
DETA	AR
PROJ	AR
DETA	AR
PROJ	AR
DETA	AR
PROJ	AR
DETA	AR
PROJ	AR
DETA	AR

ARQ
05
21

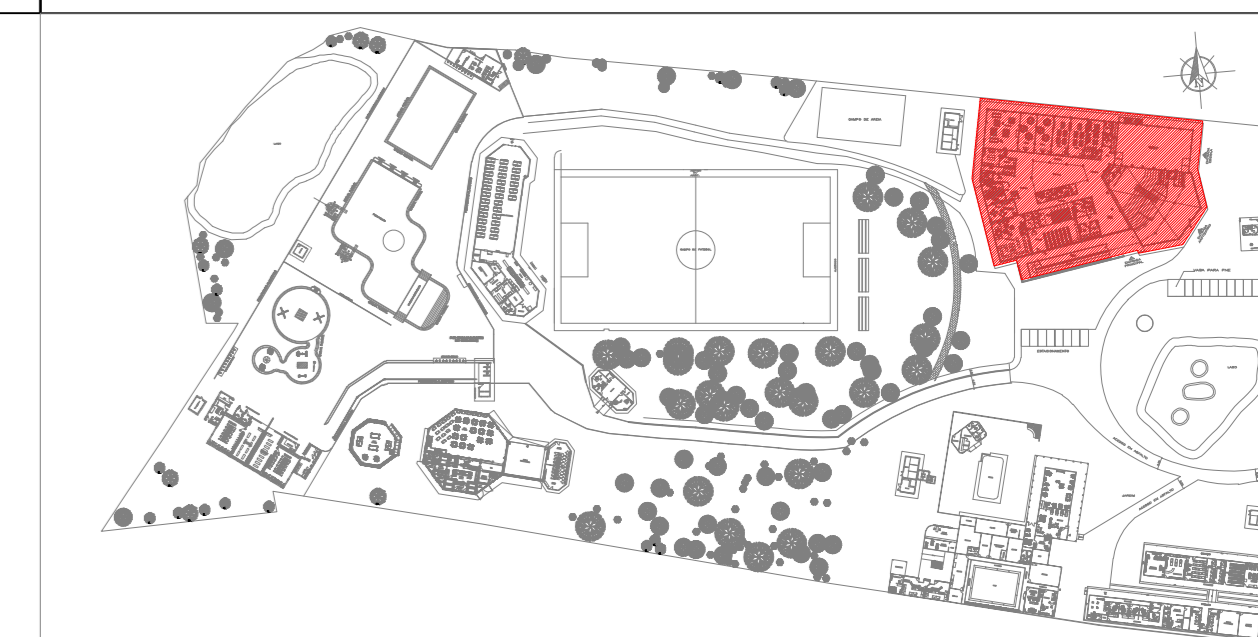

PLANTA CHAVE

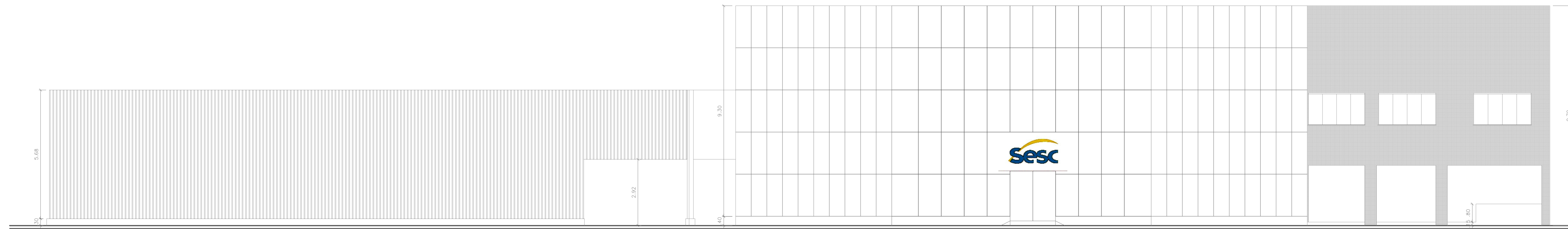

ELEVAÇÃO PRINCIPAL - ESCOLA
ESCALA: 1/75

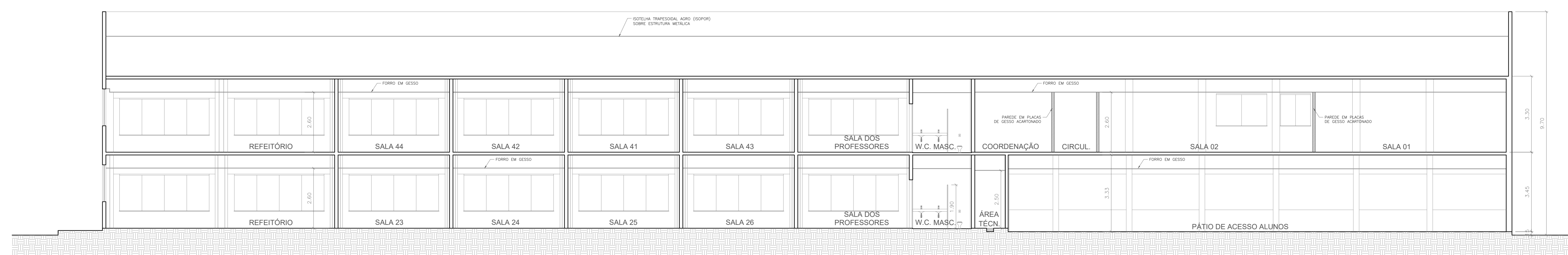

CORTE AA - ESCOLA
ESCALA: 1/75

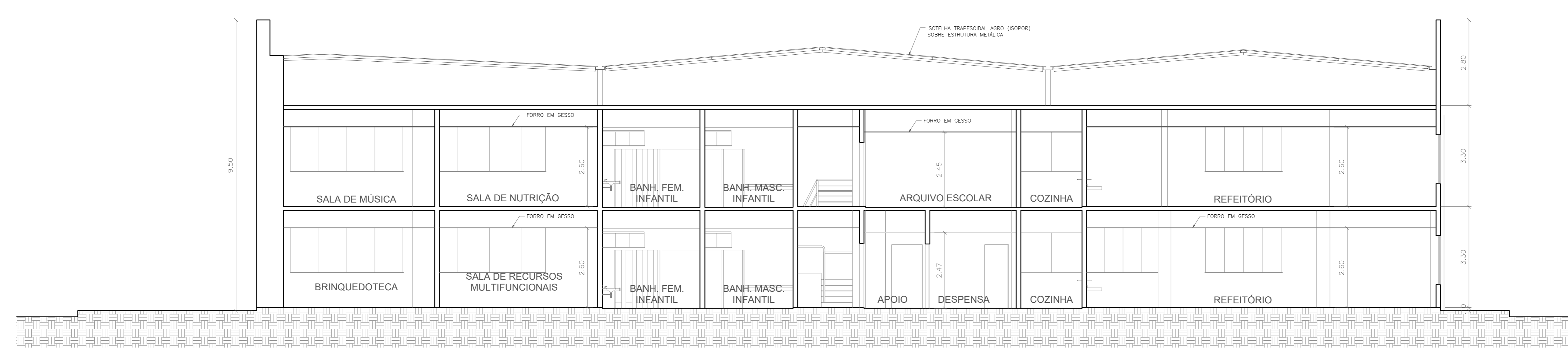

CORTE BB - ESCOLA
ESCALA: 1/75



- 1. () Aprovação da Análise de Projeto;
- 2. () Substituição de Projeto; Protocolo Original nº _____;
- 3. () Com Observação para Habilitar nº _____;
- 4. () Modificação de Projeto; por prancha; Protocolo Anterior de nº _____.

ANANINDEUA - PA

SERVIÇO SOCIAL DO COMÉRCIO SESC/ARARA

PROPRIETÁRIO CNPJ: 03.593.364/0005-25

PROFESSORA JÉSSICA POLIANA MOREIRA DOS SANTOS
AUTORA DO PROJETO CAUCREA: 1516877411-CREA/PA

JÉSSICA POLIANA MOREIRA DOS SANTOS
RESPONSÁVEL TÉCNICO CAUCREA: 1516877411-CREA/PA

PROJETO DE SEGURANÇA CONTRA INCÊNDIO E EMERGÊNCIAS REGISTRADO NA ART DE Nº FA02020795823

ESPAÇO RESERVADO PARA APROVAÇÃO DO CBMPA

1. () Aprovação da Análise de Projeto;

2. () Substituição de Projeto; Protocolo Original nº _____;

3. () Com Observação para Habilitar nº _____;

4. () Modificação de Projeto; por prancha; Protocolo Anterior de nº _____.

DESTAQUE:	LOCAL:
EDUCACIONAL E CULTURA FÍSICA	AV. GOVERNADOR HÉLIO GUEBROS, 110 ESP-67.130-370 COQUEIRO - ANANINDEUA/PA
PROTEÇÃO:	PROTEÇÃO:
Signalização, Iluminação e Saídas de Emergência, Extintores, Hidrantes e Sistema de Detecção e Alarme de Incêndio.	PROTEÇÃO: JARLENE COSTA CNPJ: 08.048.078/0001-70
PROJETO:	PROJETO:
PROJETO ARQUITETÔNICO: PLANTA BAIXA PAVIMENTO TERREDO - ESCOLA	
PROJETO:	PROJETO:
MÉDIO	INDICADA
CNPJ: 8599-6/99	ESCALA: ARQ
CAPACIDADE DE OBRAS E ÁREAS VIZINHAS (P. 101)	ÁREA CONSTRUIDA E ÁREA VIZINHAS (P. 101)
300 M ² /m ²	10.837,76 m ²
PROJETO:	PROJETO:
GRUPO: E / DIVISÃO: E-1	DATA: JULHO/2022

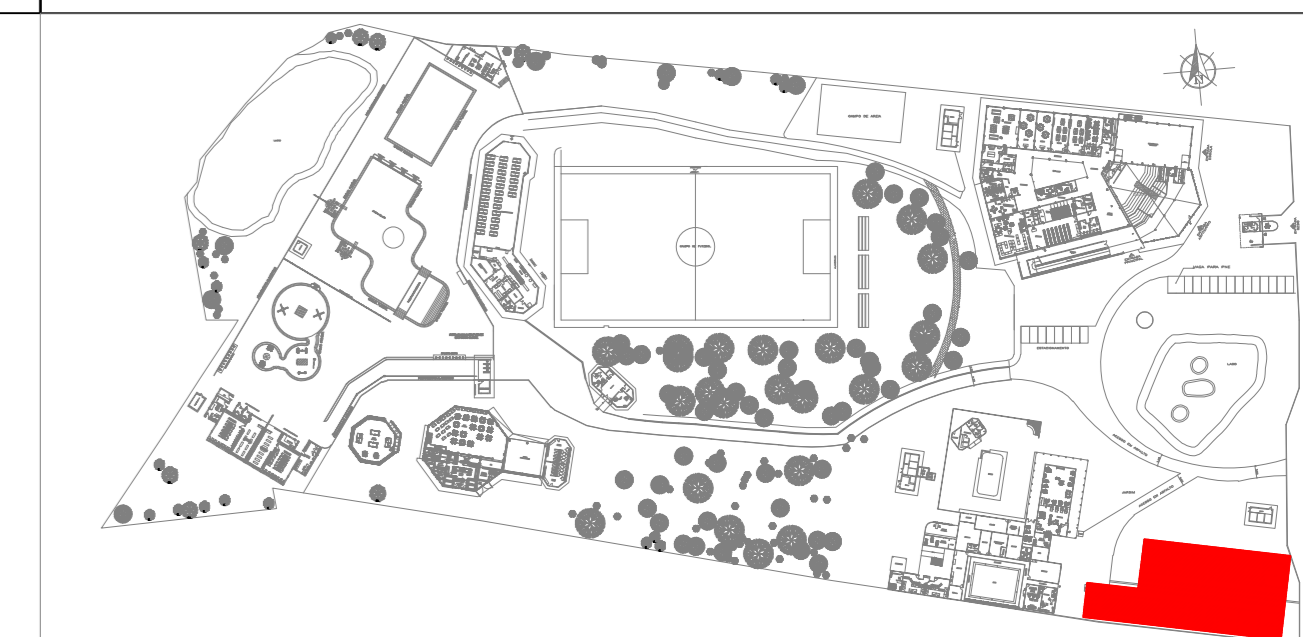

PLANTA CHAVE

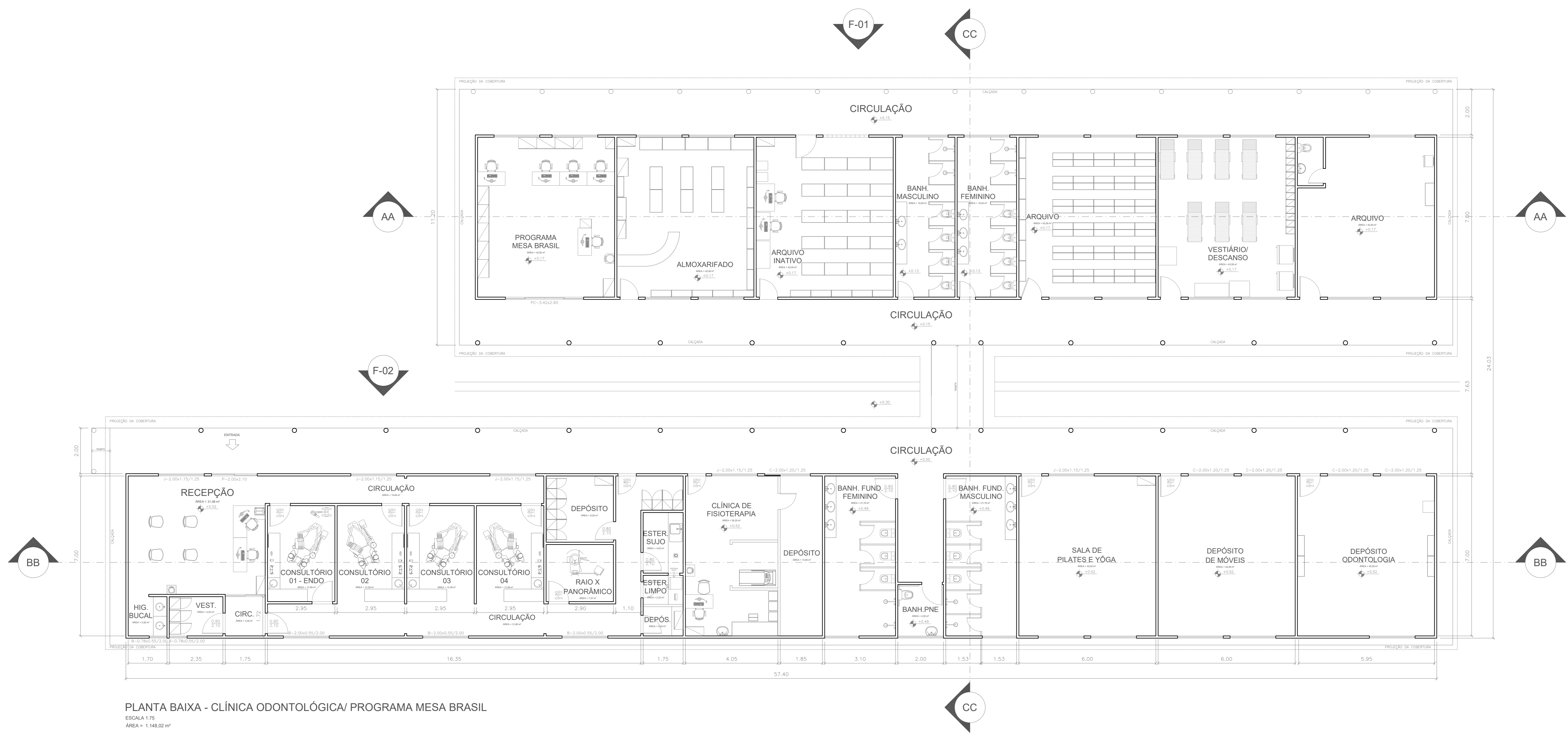

PLANTA BAIXA - CLÍNICA ODONTOLÓGICA/ PROGRAMA MESA BRASIL
 ESCALA 1/15
 ÁREA = 1.148,02 m²

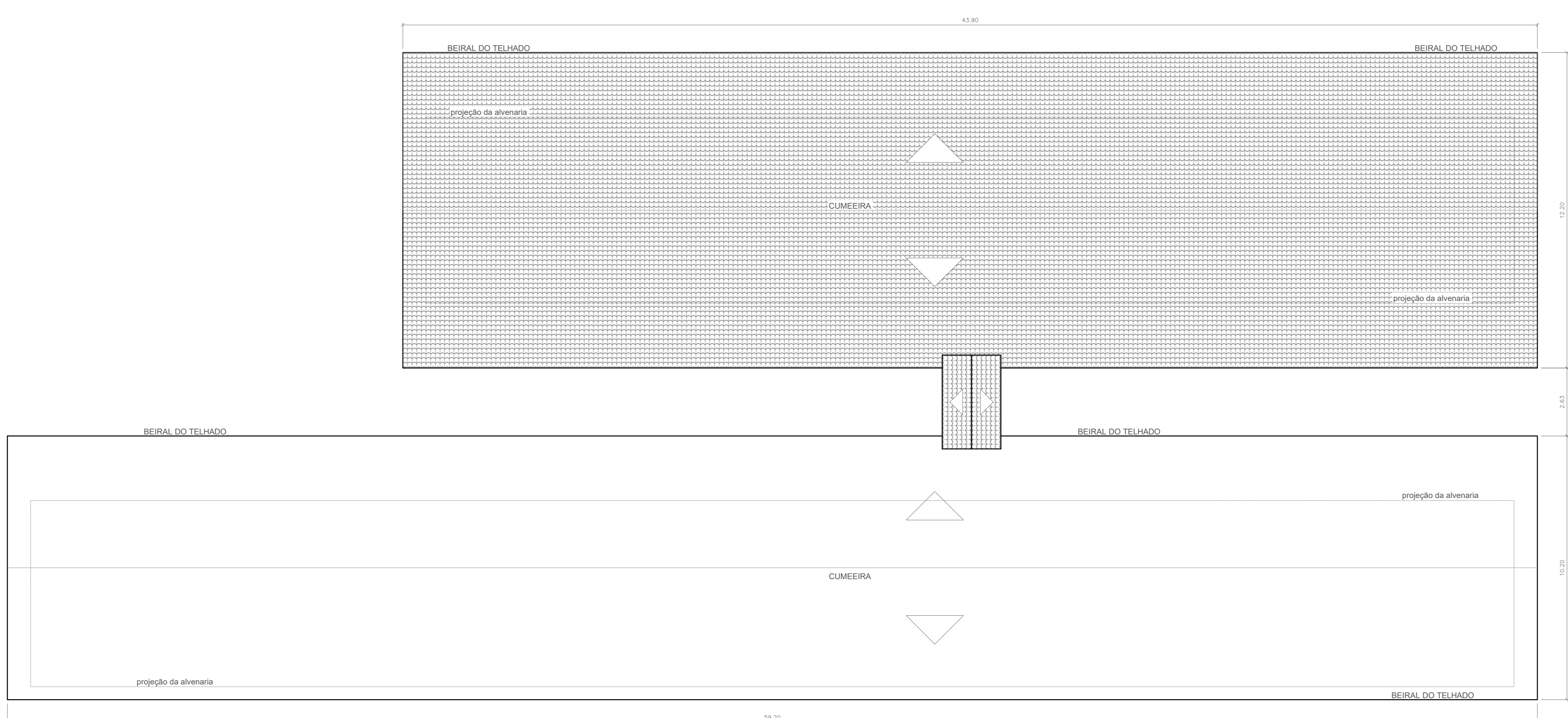

PLANTA DE COBERTURA - CLÍNICA ODONTOLÓGICA/ PROGRAMA MESA BRASIL
 ESCALA 1/15



- 1. () Aprovação da Análise de Projeto;
- 2. () Substituição de Projeto, Protocolo Original nº _____;
- 3. () Com Observação para Habilitação nº _____;
- 4. () Modificação de Projeto por prancha, Protocolo Alterar de nº _____.

ANANINDEUA - PA

SERVIÇO SOCIAL DO COMÉRCIO SESC/ARARA

PROPRIETÁRIO: CNPJ: 03.593.364/0005-25
 JESSICA POLIANA MOREIRA DOS SANTOS
 AUTOR DO PROJETO: CAUCREA: 1516877411-CREA/PA
 JESSICA POLIANA MOREIRA DOS SANTOS
 RESPONSÁVEL TÉCNICO: CAUCREA: 1516877411-CREA/PA

PROJETO DE SEGURANÇA CONTRA INCÊNDIO E EMERGENCIAS REGISTRADO NA ART DE Nº FA0202079823

ESPAÇO RESERVADO PARA APROVAÇÃO DO CBMPA

1. () Aprovação da Análise de Projeto;

2. () Substituição de Projeto, Protocolo Original nº _____;

3. () Com Observação para Habilitação nº _____;

4. () Modificação de Projeto por prancha, Protocolo Alterar de nº _____.

DESTINATÁRIO:	SERVIÇOS DE SAÚDE E INSTITUCIONAIS	LOCAL:	AV. GOVERNADOR HÉLIO GUEBROS, 110 ESP-67.139-370 COQUEIRO - ANANINDEUA/PA
PROJETO:	Signalização, Iluminação e Saídas de Emergência, Extintores, Hidrantes e Sistema de Detecção e Alarme de Incêndio.	PROJ.:	JARLENE COSTA
PROJETO:	PROJETO ARQUITETÔNICO: PLANTAS BAIXA E DE COBERTURA - CLÍNICA ODONTOLÓGICA/ PROGRAMA MESA BRASIL.	COORDENADOR:	Lat: 1° 21' 44" S Long: 48° 25' 16" O
BRUNO:	BAIXO	CADEN:	8800-6/00
ESCALA DE COBERTURA E ÁREA ÚTIL (DETA) (M²):	200 M²/M²	ESCALA:	INDICADA
ÁREA CONSTRUIDA E ÁREA ÚTIL (DETA) (M²):	10.837,76m²	ARQ:	07
GRUPO: H/ DIVISÃO: H-6		DATA:	JULHO/2022
			21

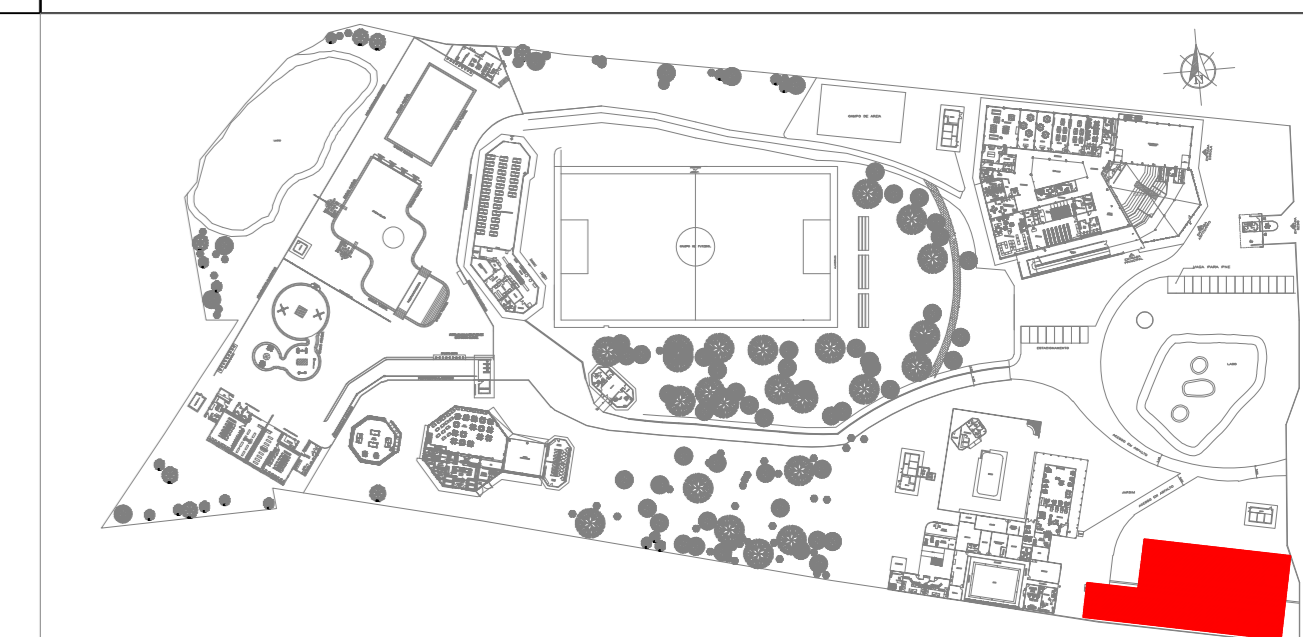

PLANTA CHAVE

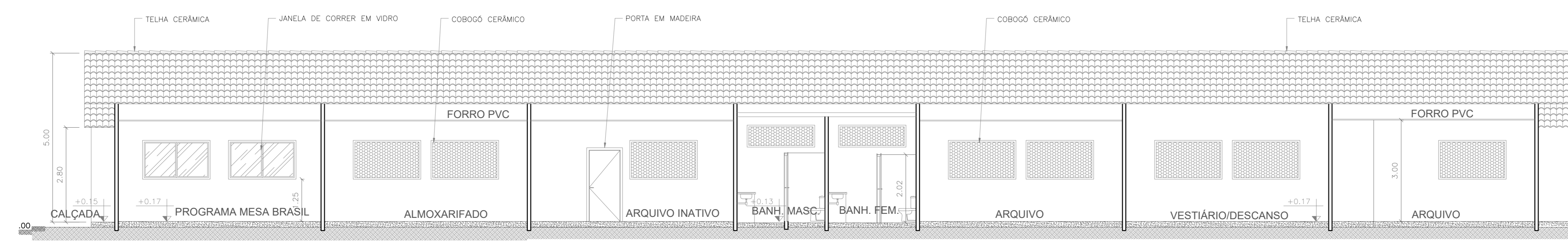

CORTE AA - PROGRAMA MESA BRASIL

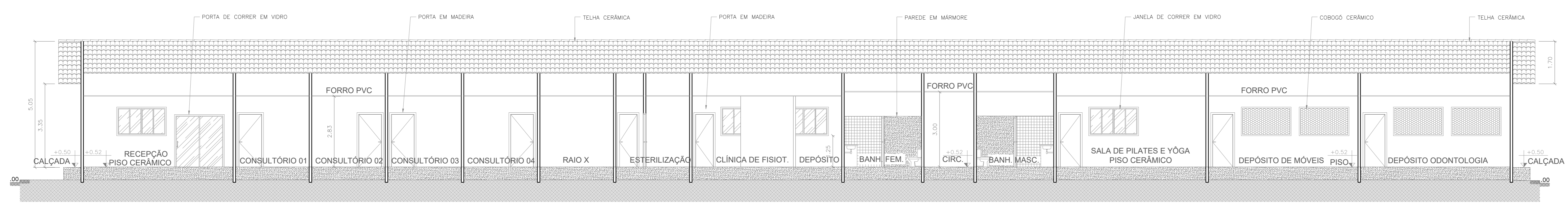

CORTE BB - CLÍNICA ODONTOLÓGICA
ESCALA 1:75

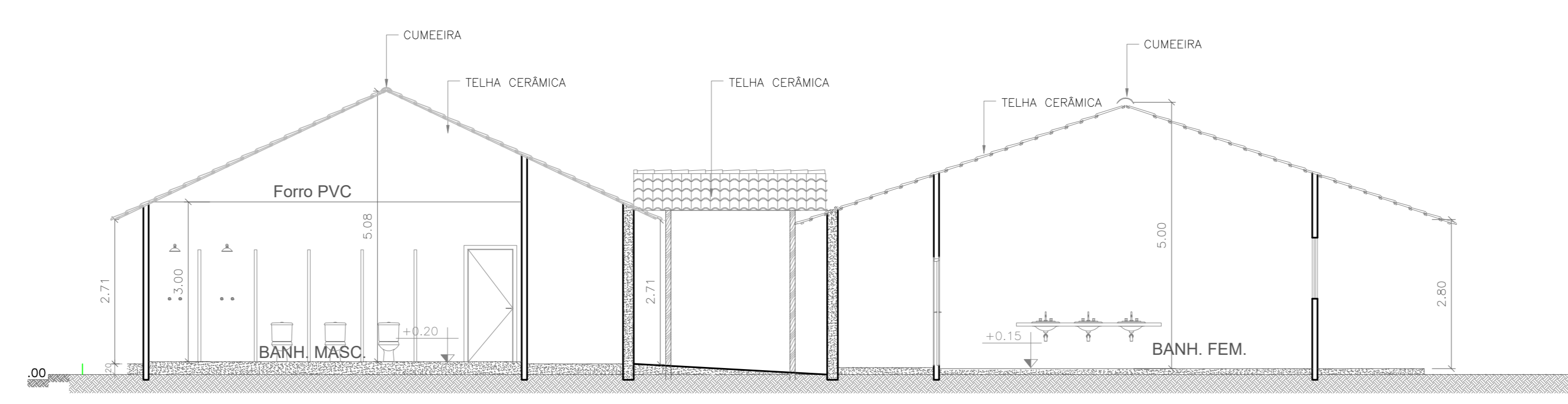

CORTE CC - CLÍNICA ODONTOLÓGICA/ PROGRAMA MESA BRASIL
ESCALA 1:75

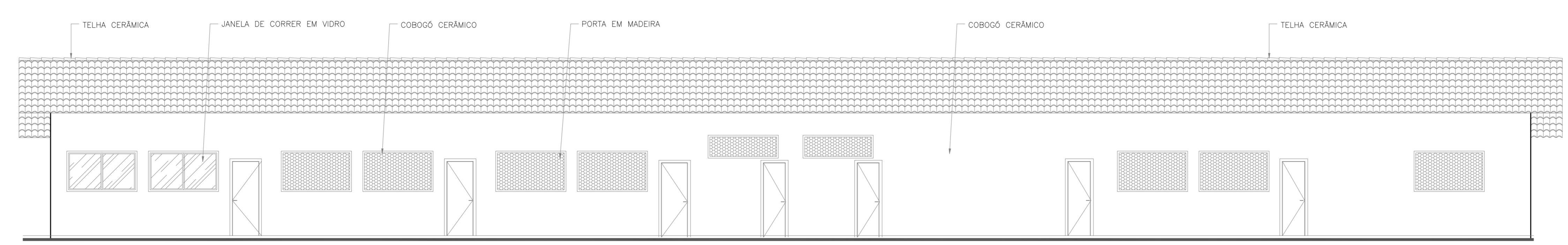

FACHADA 01 - PROGRAMA MESA BRASIL
ESCALA 1:75

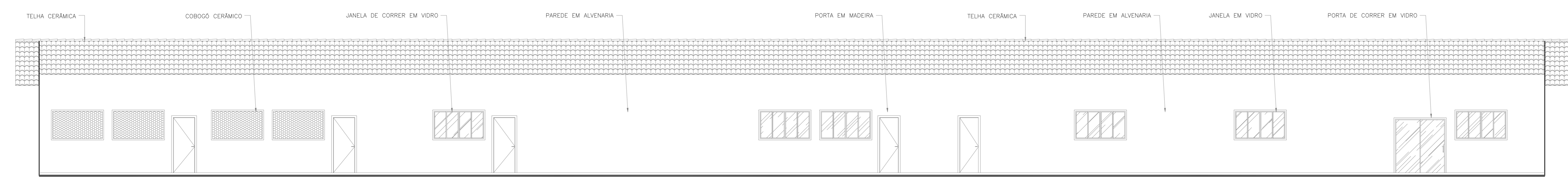

FACHADA 02 - CLÍNICA ODONTOLÓGICA
ESCALA 1:75



- 1.) Apreciação da Análise de Projeto;
- 2.) Substituição de Projeto, Protocolo Original nº. _____;
- 3.) Com Observação para Habilitar-se n.º _____;
- 4.) Modificação de Projeto, por prancha, Protocolo Anterior de n.º _____.

ANANINDEUA - PA

SERVIÇO SOCIAL DO COMÉRCIO SESC/ARARA

PROPRIETÁRIO: CNPJ: 03.593.364/0006-25

PROJEITISTA: JÉSSICA POLIANA MOREIRA DOS SANTOS CAUCREA: 1516877411-CREA/PA

AUTOR DO PROJETO: JÉSSICA POLIANA MOREIRA DOS SANTOS CAUCREA: 1516877411-CREA/PA

RESPONSÁVEL TÉCNICO: JÉSSICA POLIANA MOREIRA DOS SANTOS CAUCREA: 1516877411-CREA/PA

PROJETO DE SEGURANÇA CONTRA INCÊNDIO E EMERGÊNCIAS REGISTRADO NA ART DE Nº FA02020795823

ESPAÇO RESERVADO PARA APROVAÇÃO DO CBMPA

Corpo de Bombeiros Militar do Pará
Centro de Serviços Técnicos

PROJETO ARQUIT. Nº. _____

APROVADO

1.) Apreciação da Análise de Projeto;

2.) Substituição de Projeto, Protocolo Original nº. _____;

3.) Com Observação para Habilitar-se n.º _____;

4.) Modificação de Projeto, por prancha, Protocolo Anterior de n.º _____.

DESTINATÁRIO: SERVIÇOS DE SAÚDE E INSTITUCIONAIS LOCAL: AV. GOVERNADOR HÉLIO GUERROS, 110
ESP-07.1230-370
COQUEIRO - ANANINDEUA/PA

PROJETO: Sinalização, Iluminação e Saídas de Emergência, Exteriores, Hidrantes e Sistema de Detecção e Alarme de Incêndio. CAD: JARLENE COSTA Lat: 1° 21' 44" S Long: 48° 25' 16" O

AMBIENTE: PROJETO ARQUITETÔNICO: CORTE FACHADAS - CLÍNICA ODONTOLÓGICA/ PROGRAMA MESA BRÁSIL.

BRUNO: BAIXO	CNPJ: 8800-6/00	ESCALA: INDICADA	ARQ
CARÁTER DE OBRIGADO DE LICENCIAMENTO/PREVENÇÃO Nº. _____	ÁREA CONSTRUIDA E ÁREA UTILIZÁVEL (P. M²)	10.837,76 m²	08
DESCRIÇÃO DO PROJETO: GRUPO: H/ DIVISÃO: H-6	DATA: JULHO/ 2022	21	

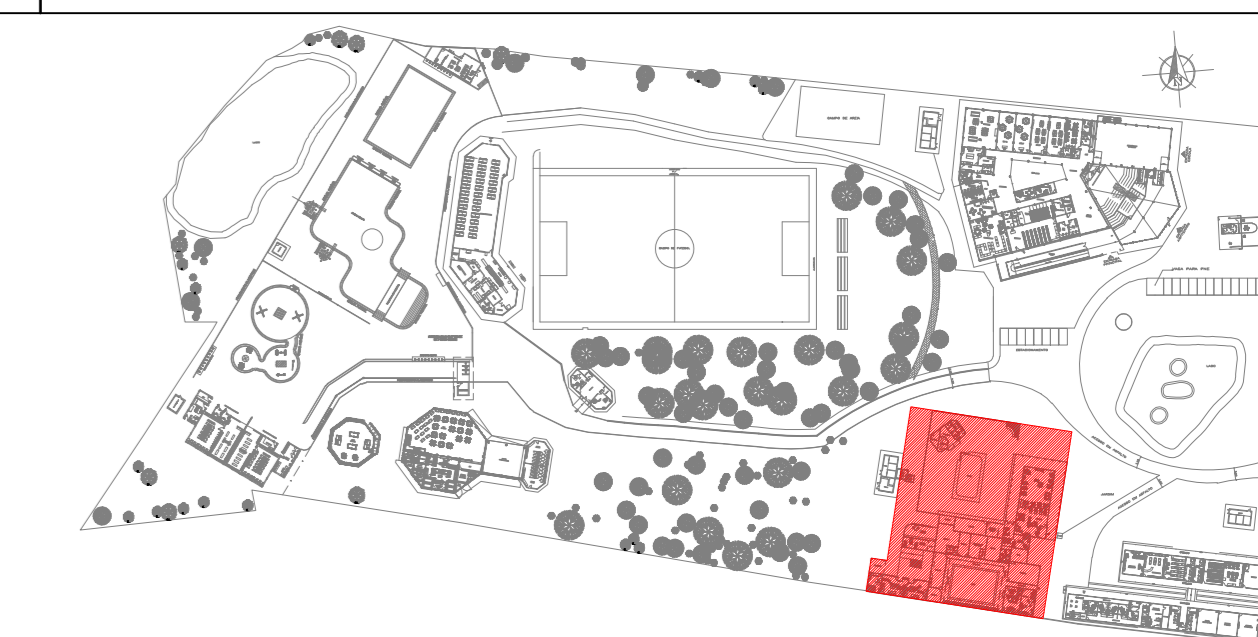

PLANTA CHAVE

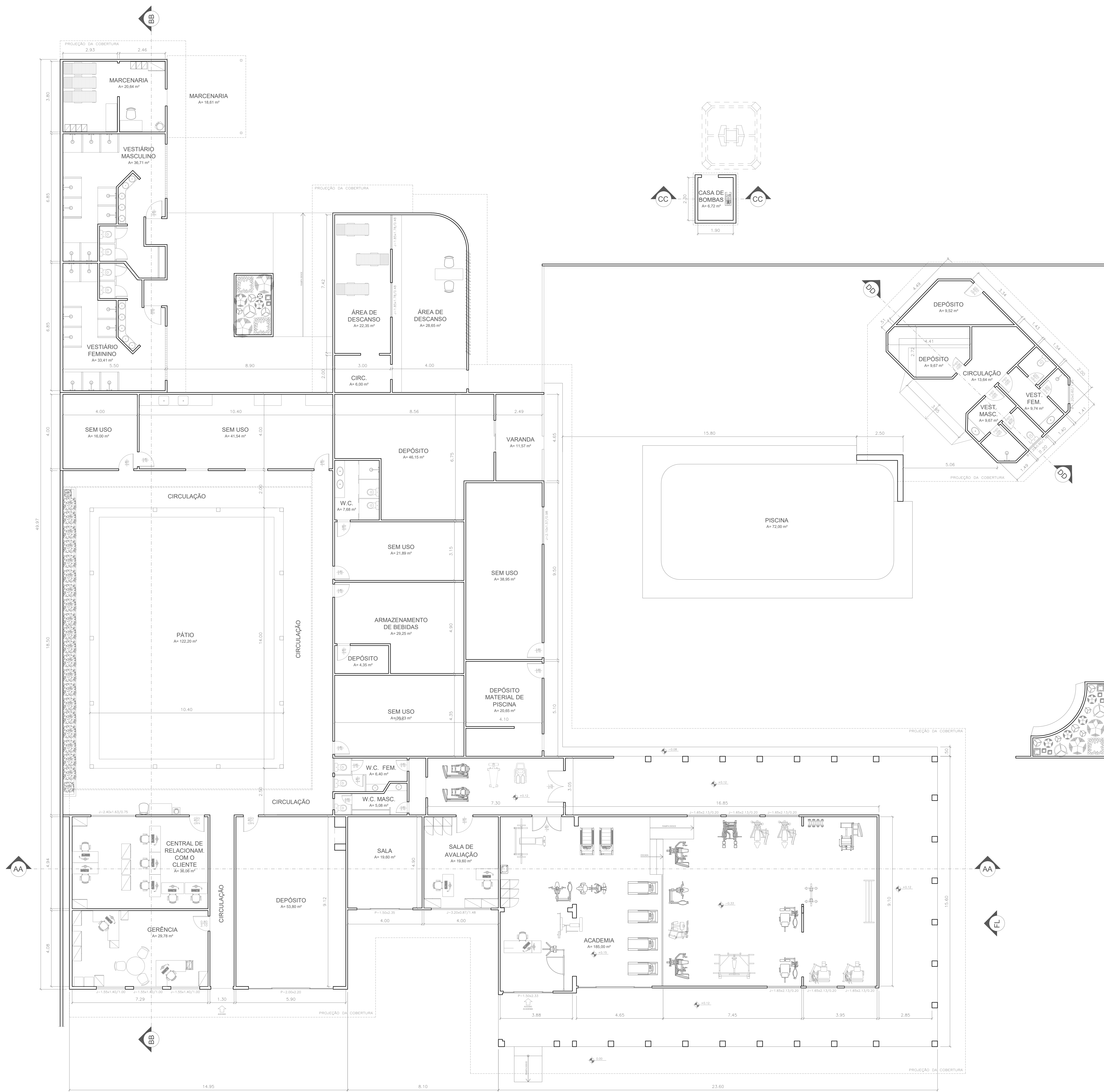

PLANTA BAIXA - ADMINISTRAÇÃO/ ACADEMIA/ VESTIÁRIOS/ CASA DE BOMBA

ÁREA = 1.962,52m²
ESCALA = 1/75



1.) Aprovação de Análise de Projeto;
2.) Substituição de Projeto, Protocolo Original nº _____;
3.) Com Observação para Habilitação nº _____;
4.) Modificação de Projeto, por prorrogação, Protocolo Anterior de nº _____.

ANANINDEUA - PA

SERVIÇO SOCIAL DO COMÉRCIO SESC/ARARA
 PROPRIETÁRIO CNPJ: 03.593.354/0005-25
 JESSICA POLIANA MOREIRA DOS SANTOS
 AUTOR DO PROJETO CAUCREA: 1516877411 CREA/PA
 JESSICA POLIANA MOREIRA DOS SANTOS
 RESPONSÁVEL TÉCNICO CAUCREA: 1516877411 CREA/PA

PROJETO DE SEGURANÇA CONTRA INCÊNDIO E EMERGENCIAS REGISTRADO NA ART DE Nº FA02020795823



1.) Aprovação de Análise de Projeto;
2.) Substituição de Projeto, Protocolo Original nº _____;
3.) Com Observação para Habilitação nº _____;
4.) Modificação de Projeto, por prorrogação, Protocolo Anterior de nº _____.

SERVIÇO PROFISSIONAL		AV. GOVERNADOR HÉLIO GUERROS, 110 ESP-67.120-370 COQUEIRO - ANANINDEUA/PA	
PROJETO: Sinalização, Iluminação e Saídas de Emergência, Extintores, Hidrantes e Sistema de Alarme de Incêndio.	CAD: JARLENE COSTA	PROJETO: PROJETO ARQUITETÔNICO: PLANTA BAIXA - ADMINISTRAÇÃO/ ACADEMIA/ VESTIÁRIOS/ CASA DE BOMBA	LOCAL: ANANINDEUA - PA
BRUNO: MÉDIO	CAD: 8800-6/00	ESCALA: INDICADA	ARQ
CARTEL DE IDENTIFICAÇÃO DE PROFISSIONAL	ÁREA CONSTRUIDA E ÁREA VESTIBULAR (M²)	10.837,76 m²	09
GRUPO: D/ DIVISÃO: D-1	DATA: JULHO/ 2022		21



PLANTA CHAVE

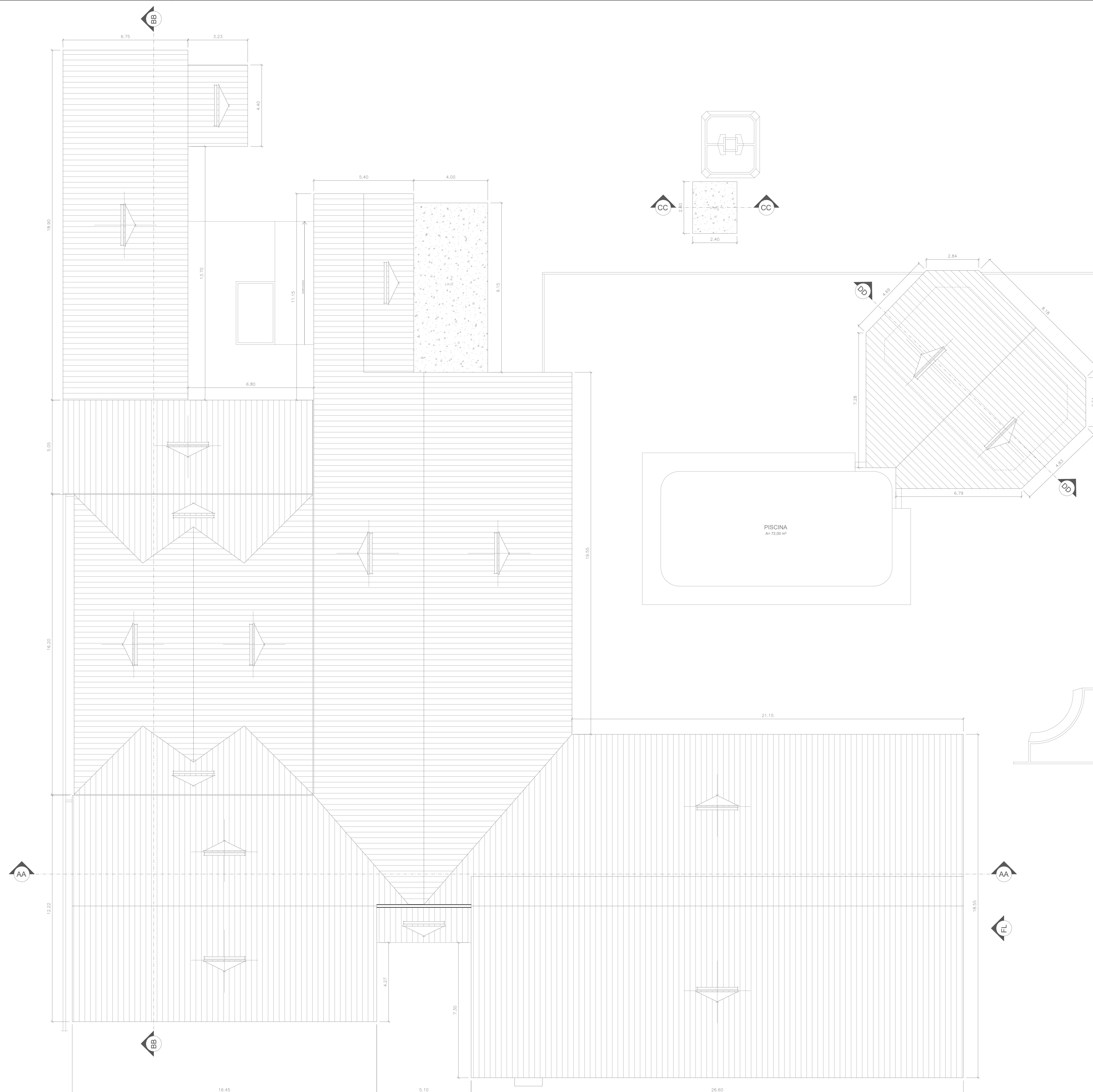

PLANTA DE COBERTURA - ADMINISTRAÇÃO/ ACADEMIA/ VESTIÁRIOS/ CASA DE BOMBA
ESCALA 1:25



1. () Apreciação da Análise de Projeto;
2. () Substituição de Projeto - Protocolo Original nº _____;
3. () Com Observação para Habilitar o n.º _____;
4. () Modificação de Projeto - por prancha. Protocolo Anterior de n.º _____

ANANINDEUA - PA	
SERVIÇO SOCIAL DO COMÉRCIO SESC/ARARA	
PROPRIETÁRIO	CNPJ: 03.593.364/0006-25
JÉSSICA POLIANA MOREIRA DOS SANTOS	CAUCREA: 1516877411-CREARPA
AUTOR DO PROJETO	
JÉSSICA POLIANA MOREIRA DOS SANTOS	CAUCREA: 1516877411-CREARPA
RESPONSÁVEL TÉCNICO	
JÉSSICA POLIANA MOREIRA DOS SANTOS	CAUCREA: 1516877411-CREARPA
PROJETO DE SEGURANÇA CONTRA INCÊNDIO E EMERGENCIAS REGISTRADO NA ART DE Nº FA02020795823	
ESPAÇO RESERVADO PARA APROVAÇÃO DO CBMPA	
<p>1. () Apreciação da Análise de Projeto; 2. () Substituição de Projeto - Protocolo Original nº _____; 3. () Com Observação para Habilitar o n.º _____; 4. () Modificação de Projeto - por prancha. Protocolo Anterior de n.º _____</p>	
DESCRIÇÃO:	LOCAL:
SERVIÇO PROFISSIONAL	AV. GOVERNADOR HÉLIO GUEBROS, 110 ESP-67.120-370 COQUEIRO - ANANINDEUA/PA
DESCRIÇÃO: Sinalização, Iluminação e Saídas de Emergência, Extintores, Hidrantes e Sistema de Alarme de Incêndio.	LOCAL: Jarlene Costa Lat: 1° 21' 44" S Long: 48° 25' 16" O
PROJETO ARQUITETÔNICO: PLANTA DE COBERTURA - ADMINISTRAÇÃO/ ACADEMIA/ VESTIÁRIOS/ CASA DE BOMBA	
BRUNO: MÉDIO	CNPJ: 8800-6/00
ESCALA: INDICADA	ARQ
ÁREA DE COBERTURA E ÁREA VESTIBULAR (m²): 700 m²	ÁREA CONSTRUIDA E ÁREA VESTIBULAR (m²): 10.837,76 m²
GRUPO: D/ DIVISÃO: D-1	DATA: JULHO/ 2022
	21

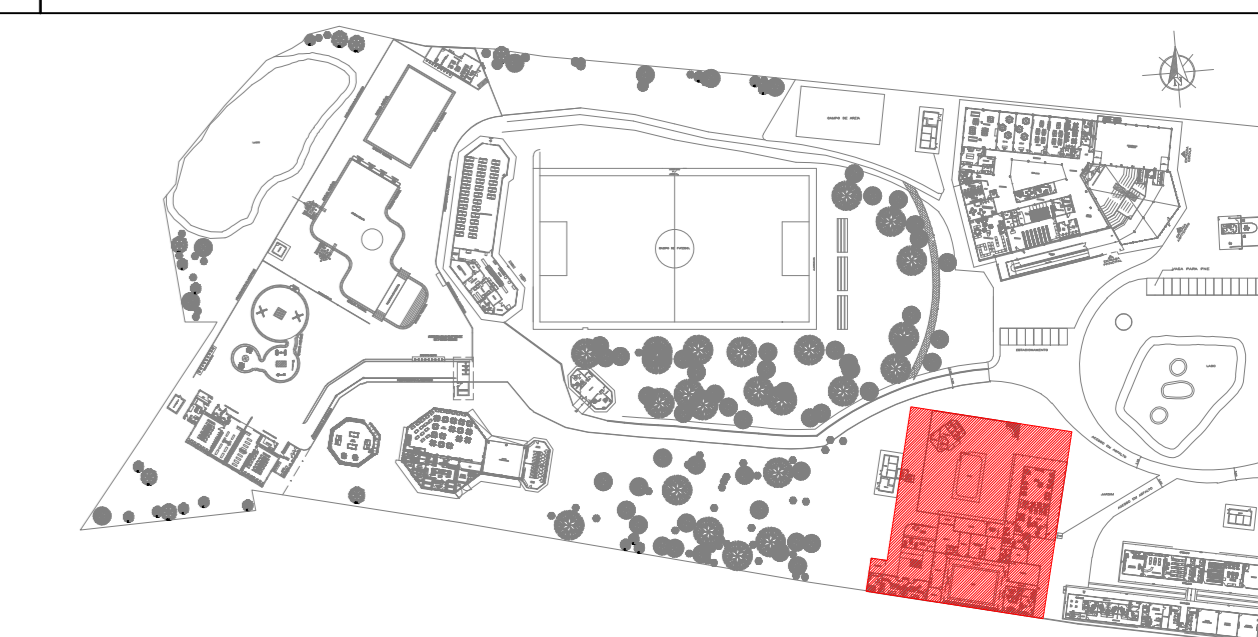

PLANTA CHAVE

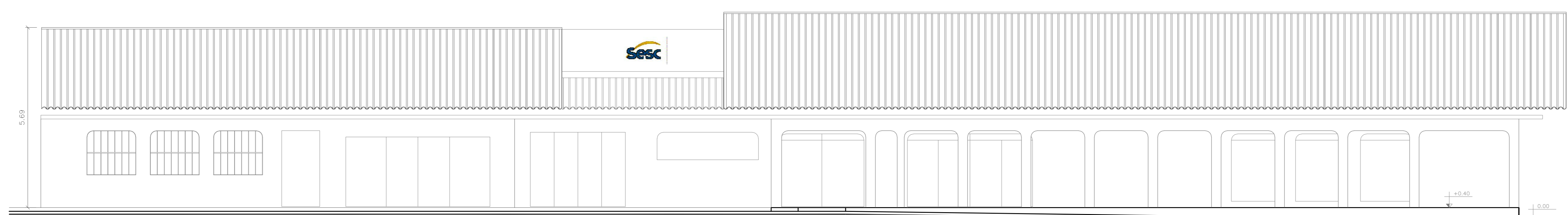

FACHADA PRINCIPAL - ADMINISTRAÇÃO/ ACADEMIA
ESCALA 1:75

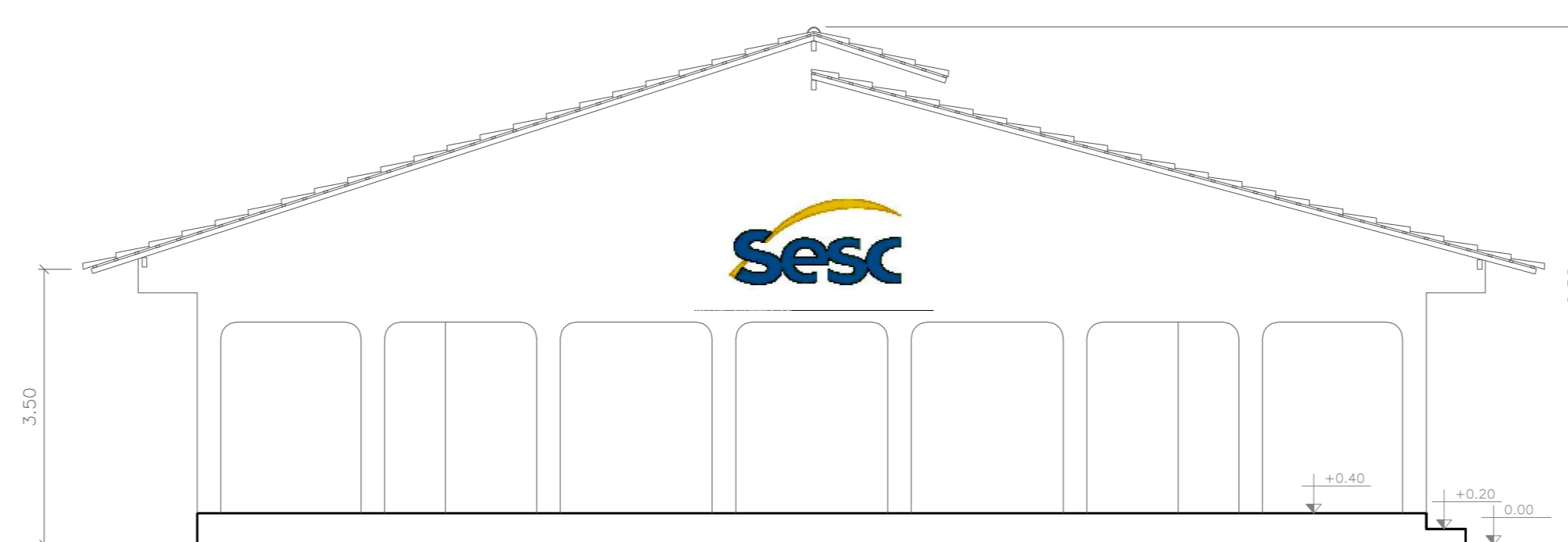

FACHADA LATERAL - ACADEMIA
ESCALA 1:75

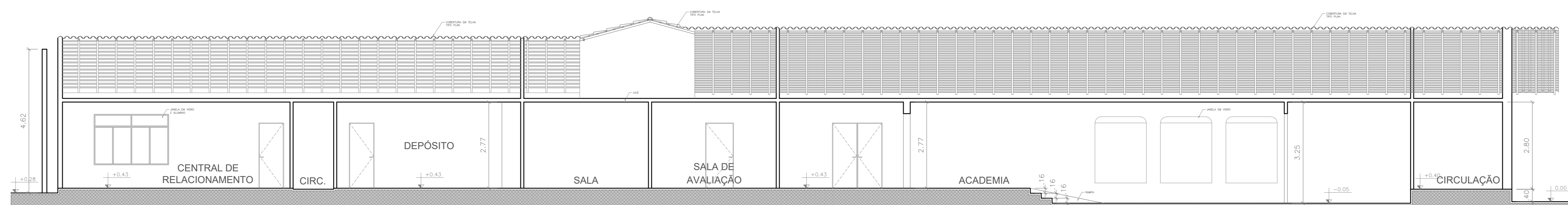

CORTE AA - ADMINISTRAÇÃO/ ACADEMIA
ESCALA 1:75

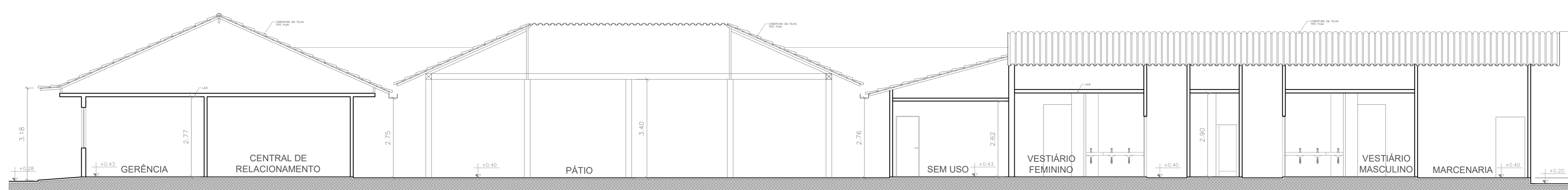

CORTE BB - ADMINISTRAÇÃO/ ACADEMIA
ESCALA 1:75



CORTE CC - CASA DE BOMBA ADM
ESCALA 1:75

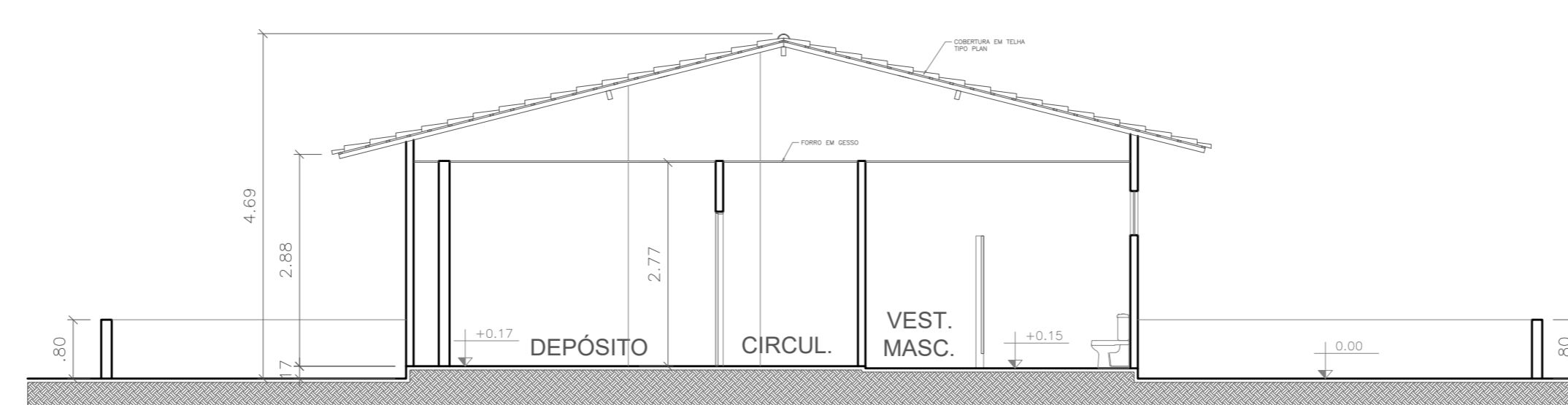

CORTE DD - VESTIÁRIOS PISCINA ADM
ESCALA 1:75



1. () Aprovação da Análise de Projeto;
2. () Substituição de Projeto - Protocolo Original nº _____;
3. () Com Observação para Habilitar o " _____";
4. () Modificação de Projeto - por prancha, Protocolo Anterior de nº _____.

ANANINDEUA - PA	
SERVIÇO SOCIAL DO COMÉRCIO SESC/ARPA	
PROPRIETÁRIO	CNPJ: 03.593.364/0006-25
JÉSSICA POLIANA MOREIRA DOS SANTOS	CAUCREA: 1516877411-CREA/PA
AUTOR DO PROJETO	CAUCREA: 1516877411-CREA/PA
JÉSSICA POLIANA MOREIRA DOS SANTOS	CAUCREA: 1516877411-CREA/PA
RESPONSÁVEL TÉCNICO	CAUCREA: 1516877411-CREA/PA
PROJETO DE SEGURANÇA CONTRA INCÊNDIO E EMERGENCIAS REGISTRADO NA ART DE Nº FA02020795823	
ESPAÇO RESERVADO PARA APROVAÇÃO DO CBMPA	
<p>1. () Aprovação da Análise de Projeto; 2. () Substituição de Projeto - Protocolo Original nº _____; 3. () Com Observação para Habilitar o " _____"; 4. () Modificação de Projeto - por prancha, Protocolo Anterior de nº _____.</p>	
DESCRIÇÃO:	LOCAL:
SERVIÇO PROFISSIONAL	AV. GOVERNADOR HÉLIO GUEBROS, 110 ESP-67.120-370 COQUEIRO - ANANINDEUA/PA
DESCRIÇÃO: Sinalização, Iluminação e Saídas de Emergência, Extintores, Hidrantes e Sistema de Alarme de Incêndio.	CAD. OBRAS/PROJETOS: 047879 CAR: JARLENE COSTA Lat: 1° 21' 44" S Long: 48° 25' 16" O
AMBIENTE:	PROJETO ARQUITETÔNICO: CORTES E FACHADAS - ADMINISTRAÇÃO/ ACADEMIA/ VESTIÁRIOS/ CASA DE BOMBA
ESCALA:	INDICADA
BRUNO: MÉDIO	CAD: 8800-6/00
CÁD. DE CIMENTOS E FERRUGEM/PROTEÇÃO: 700 MJ/m ²	CÁD. DE CIMENTOS E FERRUGEM/PROTEÇÃO: 10.837,76 m ²
DESCRIÇÃO:	DATA:
GRUPO: D/ DIVISÃO: D-1	JULHO/ 2022
	ARQ 21

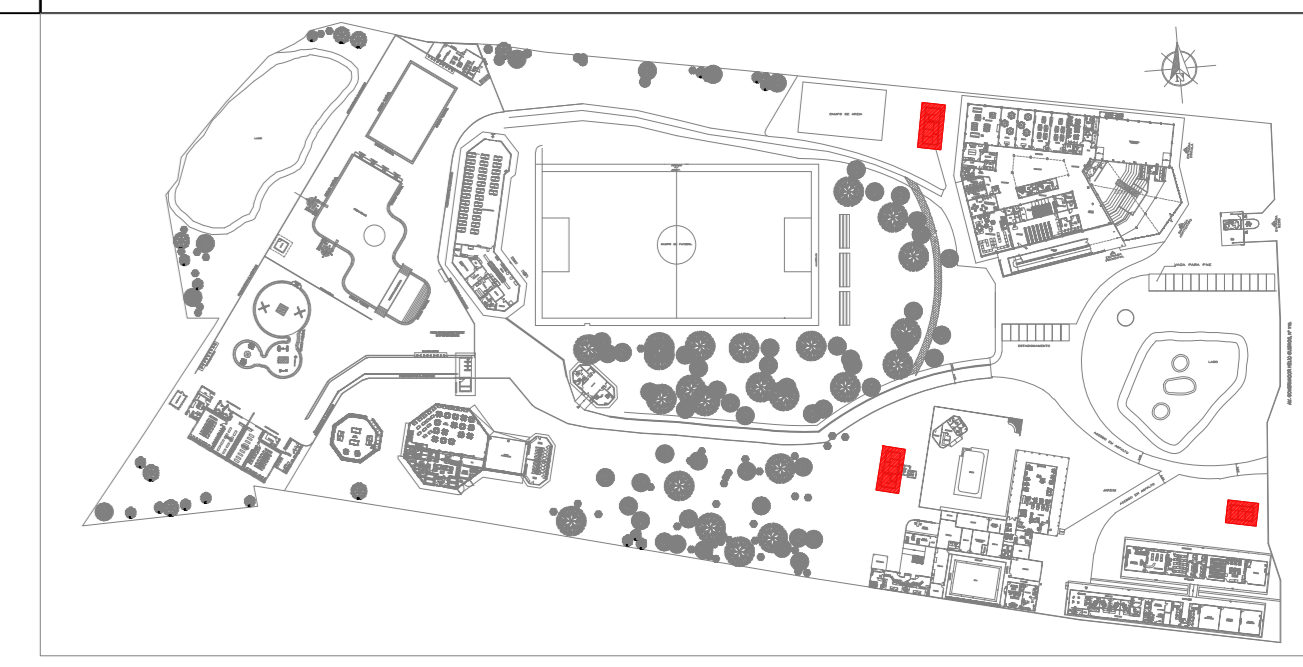

PLANTA CHAVE

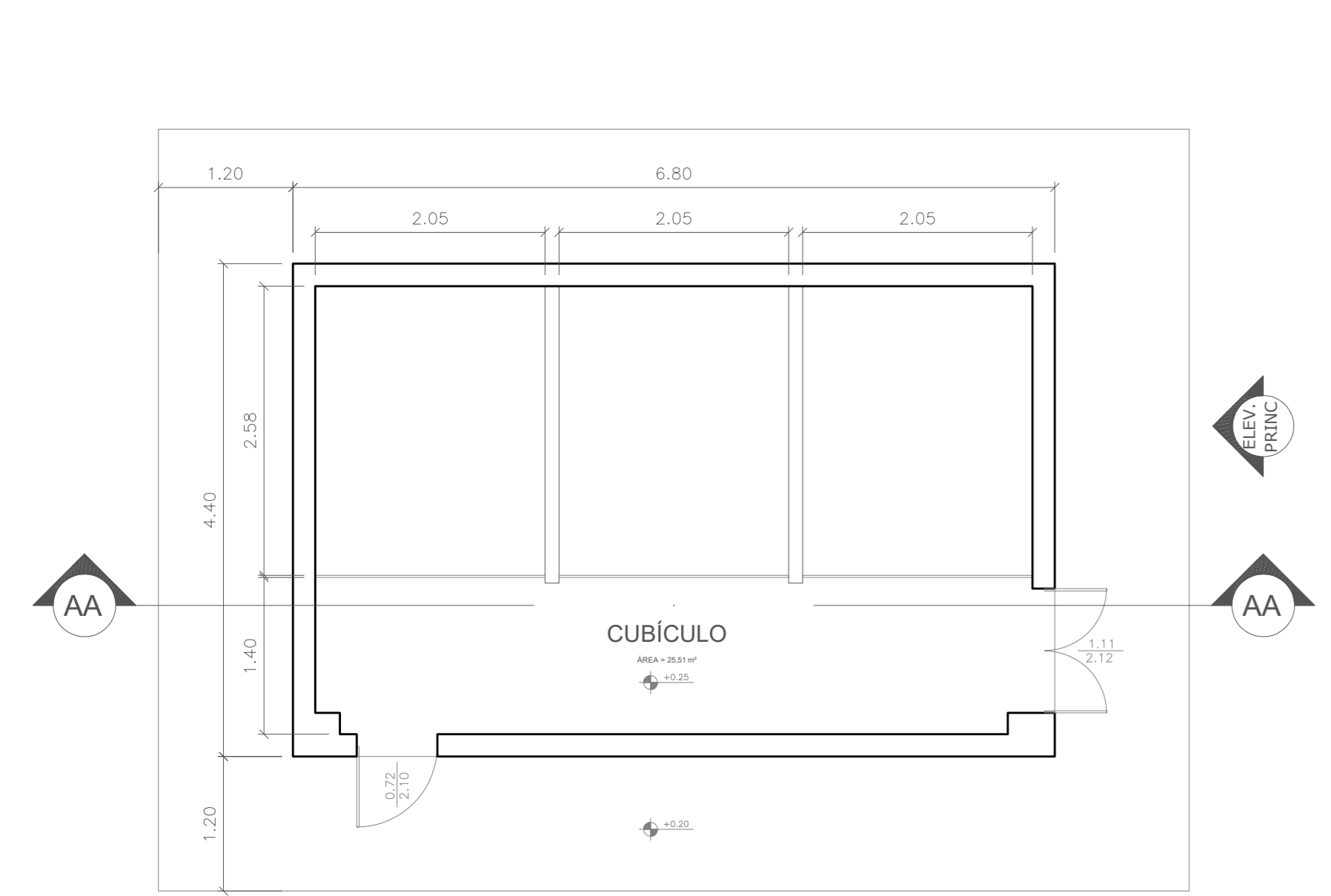

PLANTA BAIXA - SUBESTAÇÃO 01
ÁREA = 29,92 m²
ESCALA 1:50

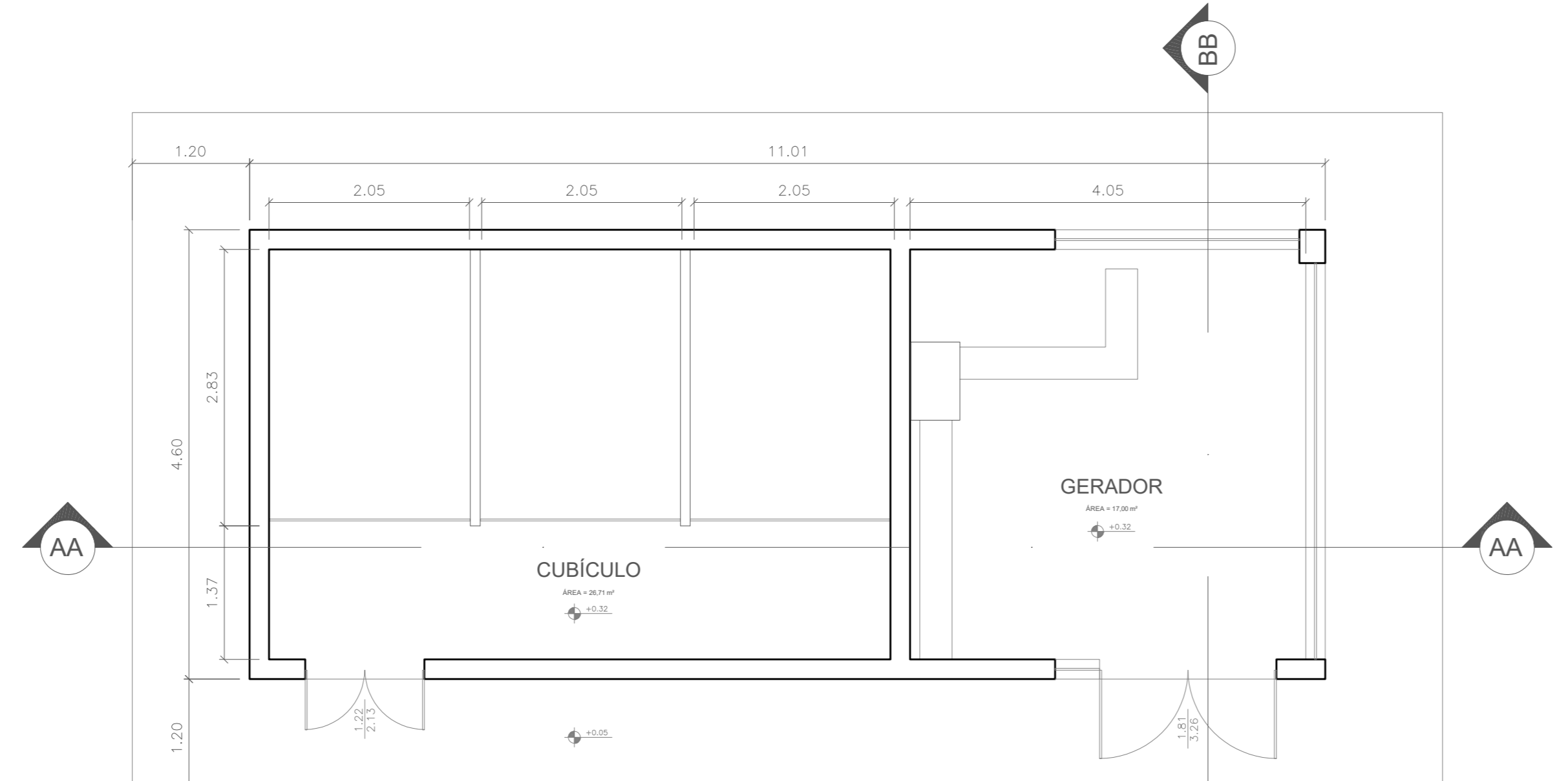

PLANTA BAIXA - SUBESTAÇÃO 02
ÁREA = 50,65 m²
ESCALA 1:50

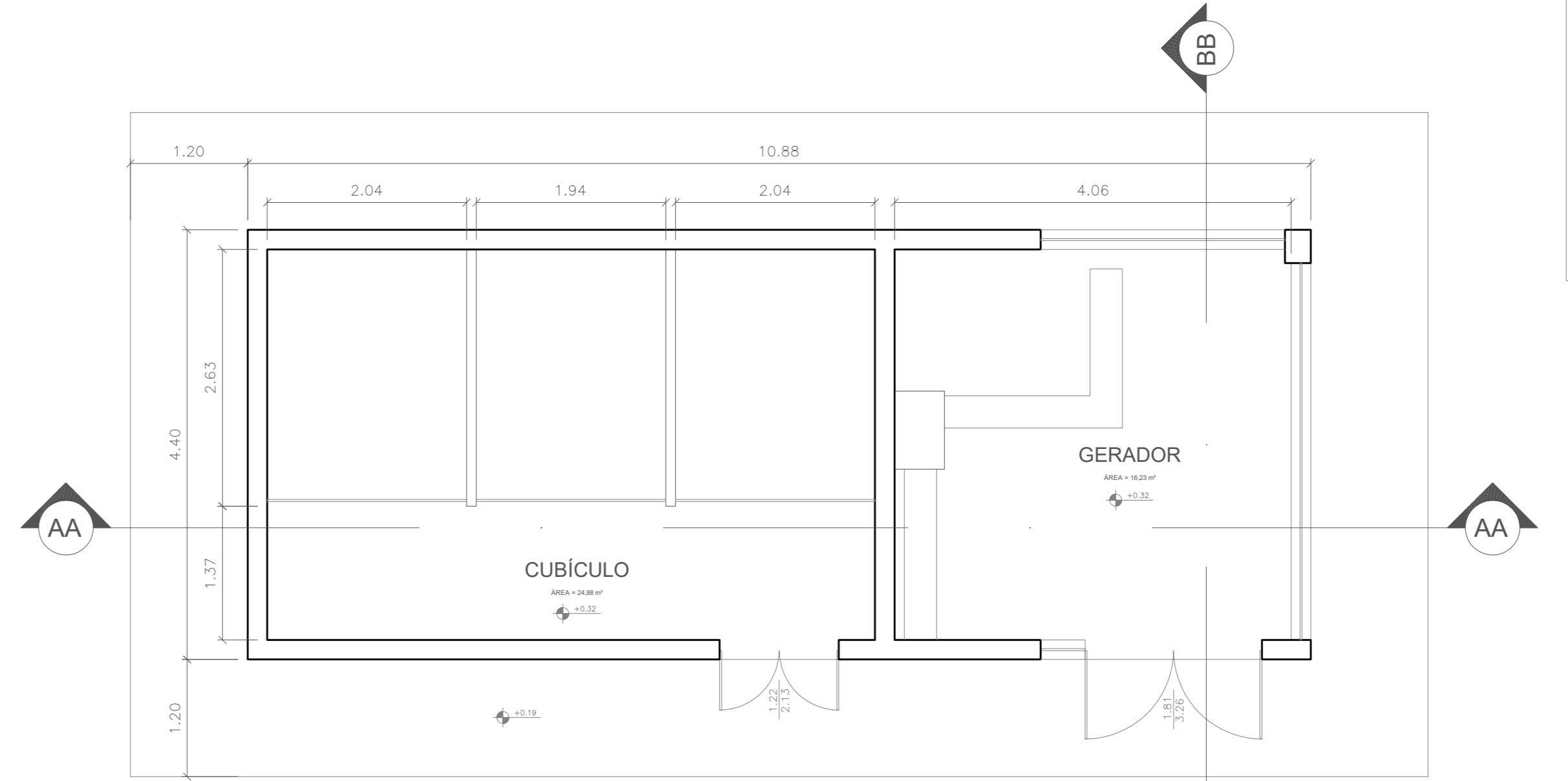

PLANTA BAIXA - SUBESTAÇÃO 03
ÁREA = 47,87 m²
ESCALA 1:50

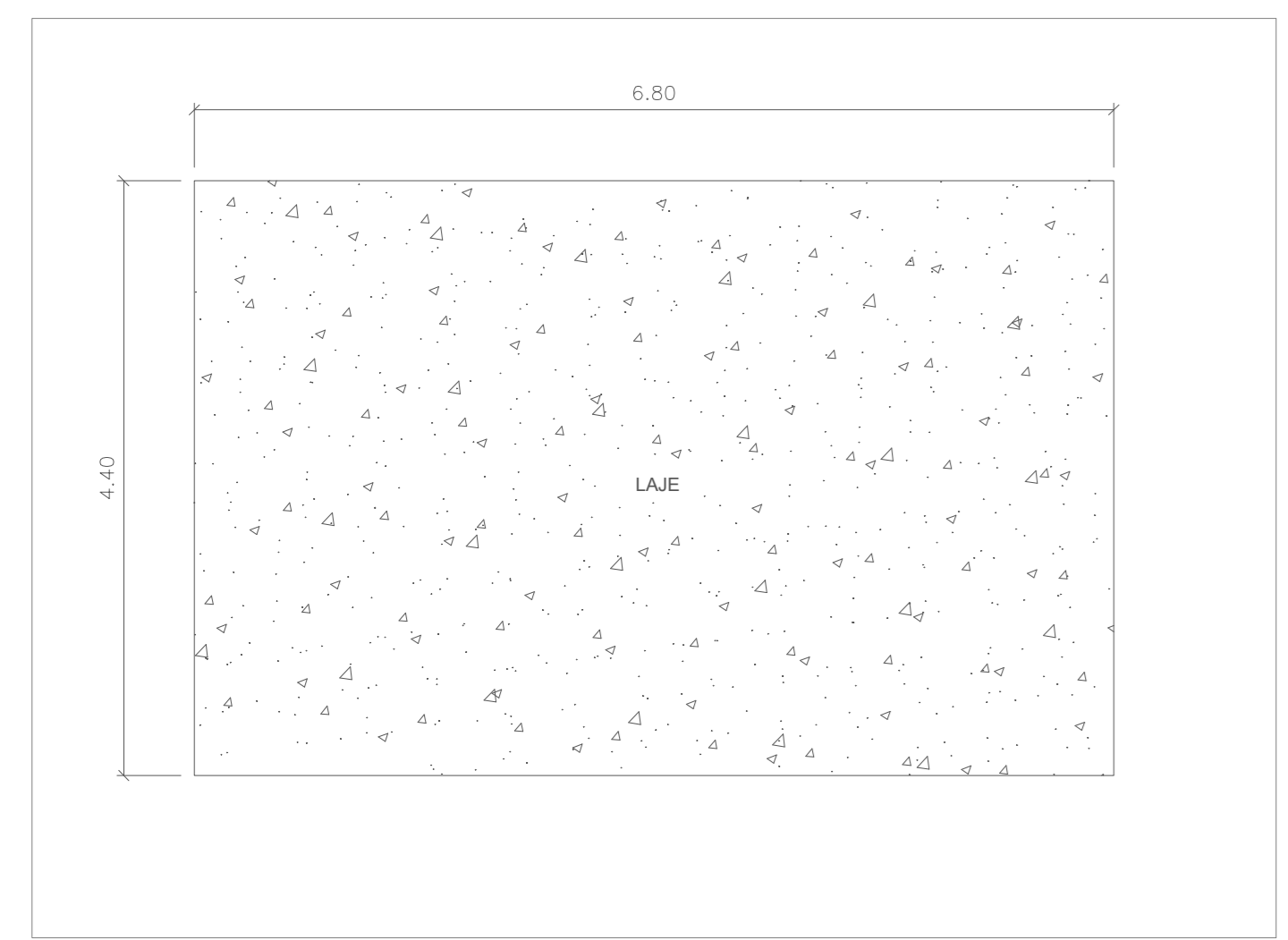

PLANTA DE COBERTURA - SUBESTAÇÃO 01
ESCALA 1:50

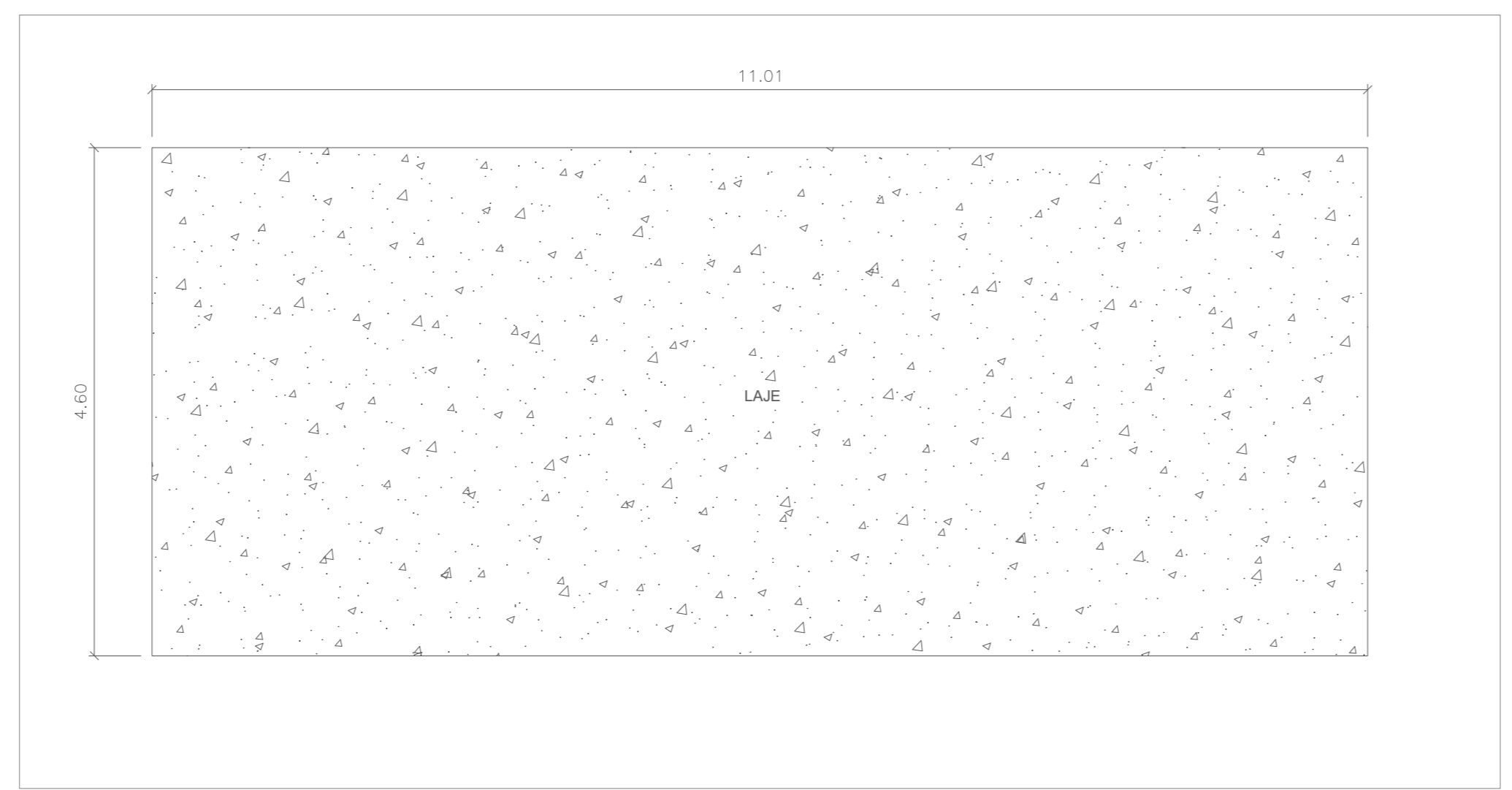

PLANTA DE COBERTURA - SUBESTAÇÃO 02
ESCALA 1:50

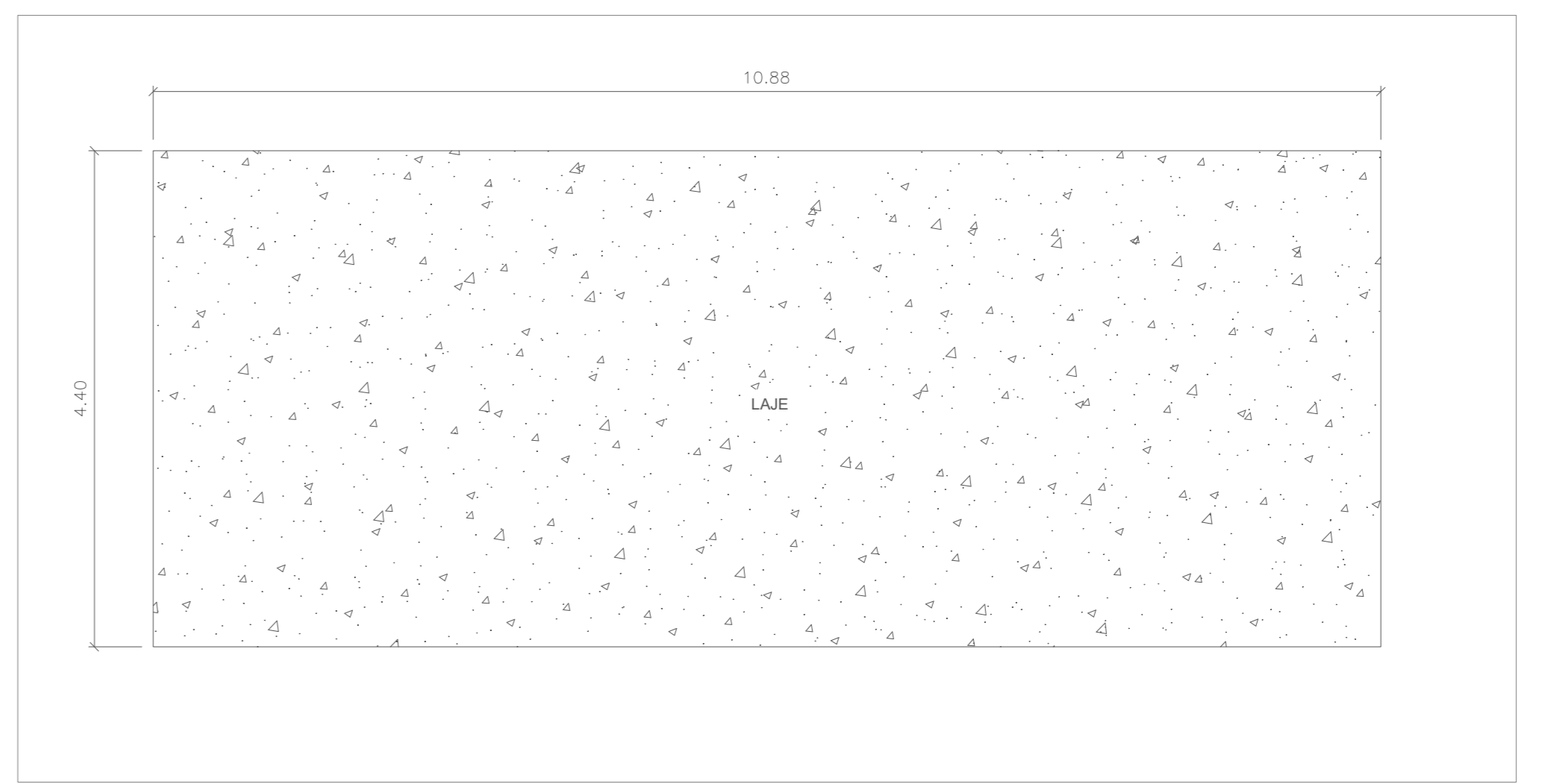

PLANTA DE COBERTURA - SUBESTAÇÃO 03
ESCALA 1:50

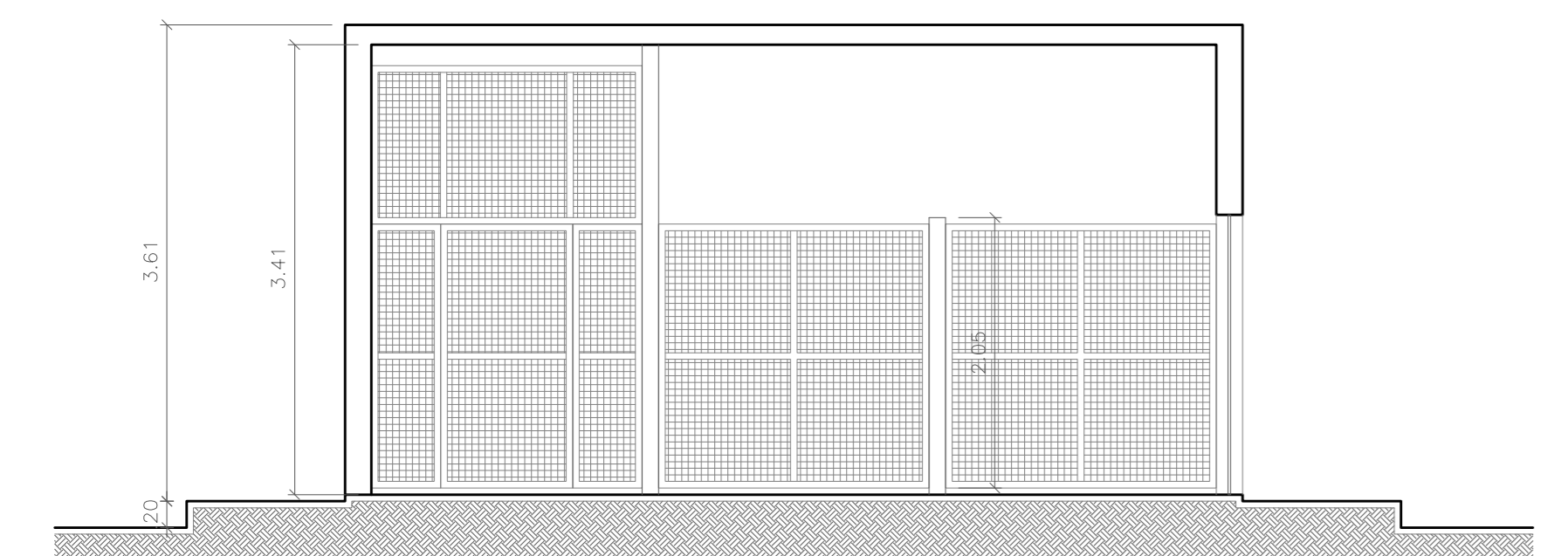

CORTE AA - SUBESTAÇÃO 01
ESCALA 1:50

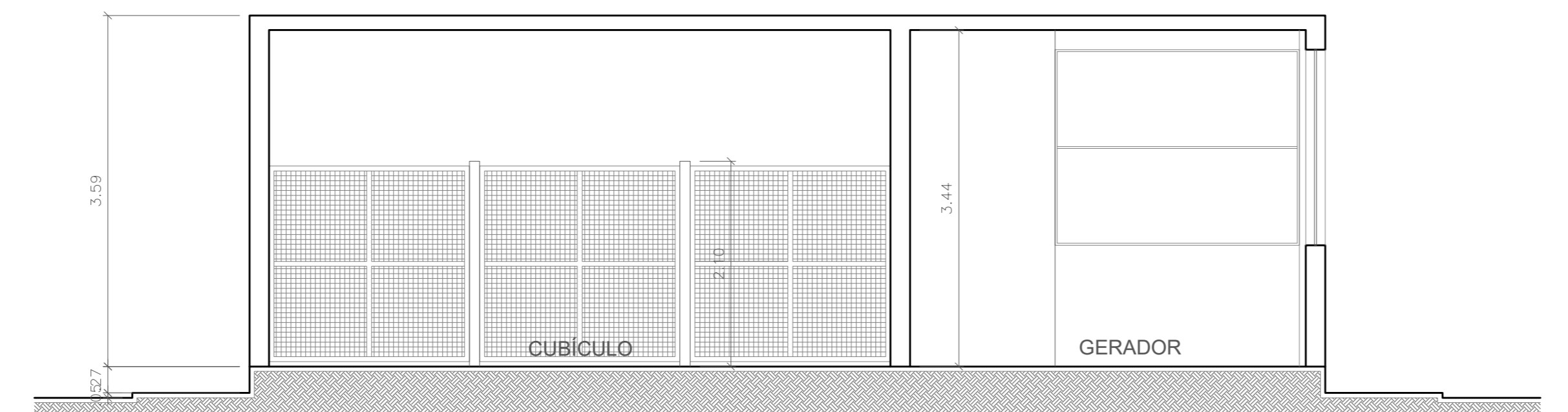

CORTE AA - SUBESTAÇÃO 02
ESCALA 1:50

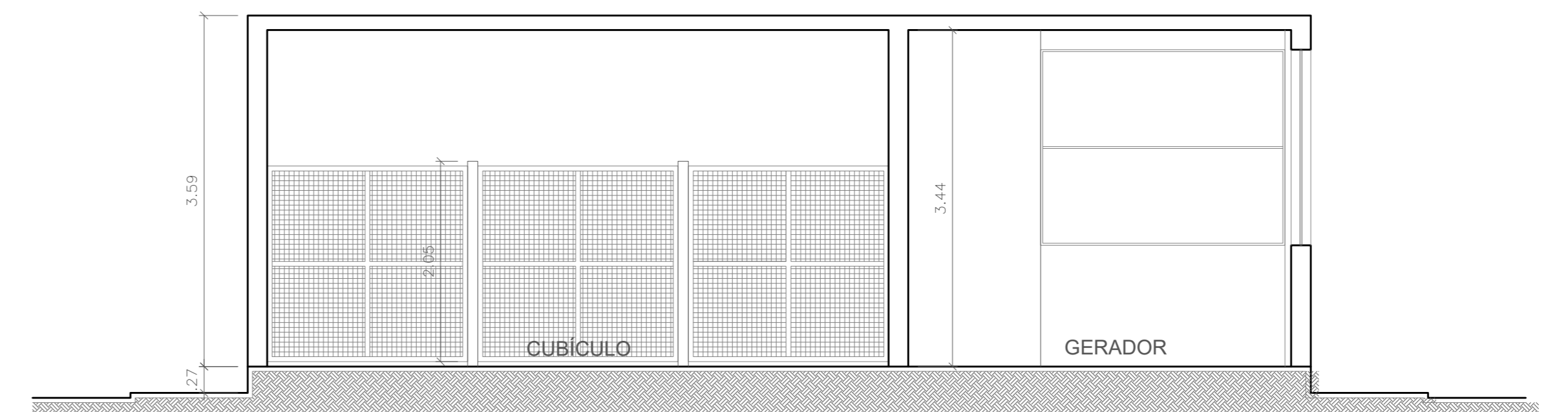

CORTE AA - SUBESTAÇÃO 03
ESCALA 1:50



- 1. () Aprovação da Análise de Projeto;
- 2. () Substituição de Projeto - Protocolo Original nº _____;
- 3. () Com Observação para Habilitar nº _____;
- 4. () Modificação de Projeto - por prancha - Protocolo Anterior de nº _____.

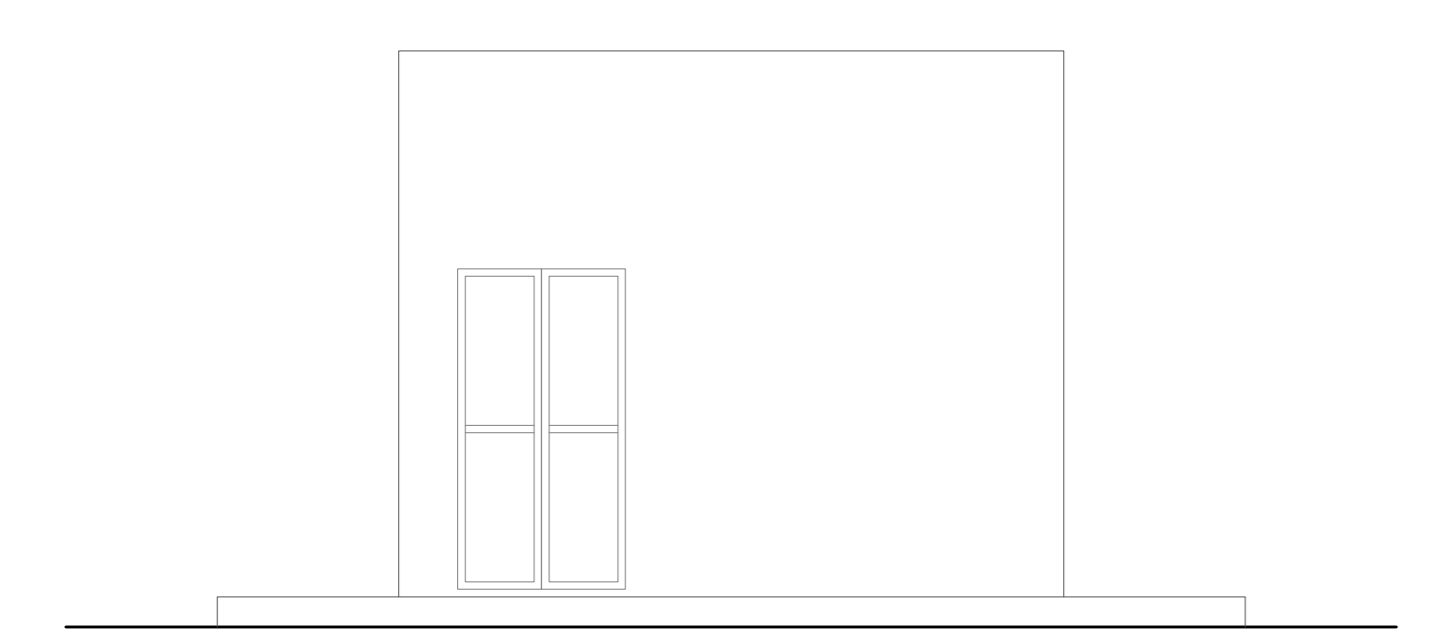

ELEVAÇÃO PRINCIPAL - SUBESTAÇÃO 01
ESCALA 1:50

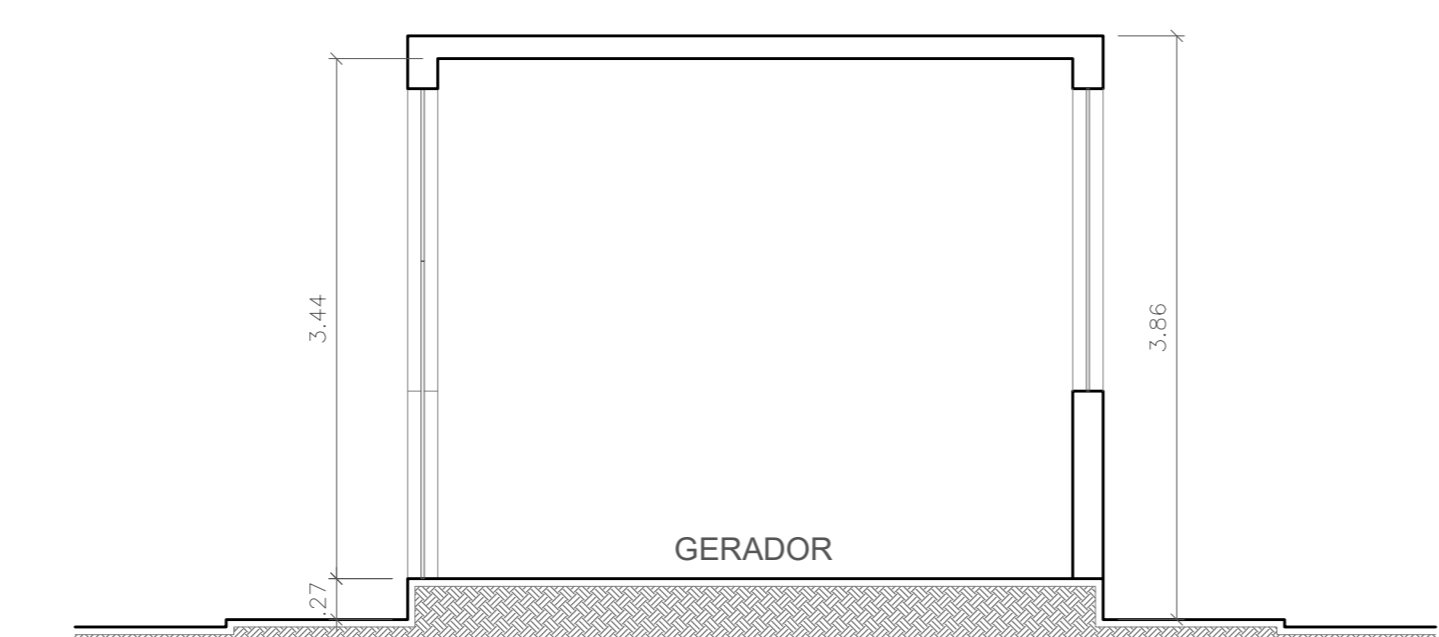

CORTE BB - SUBESTAÇÃO 02
ESCALA 1:50

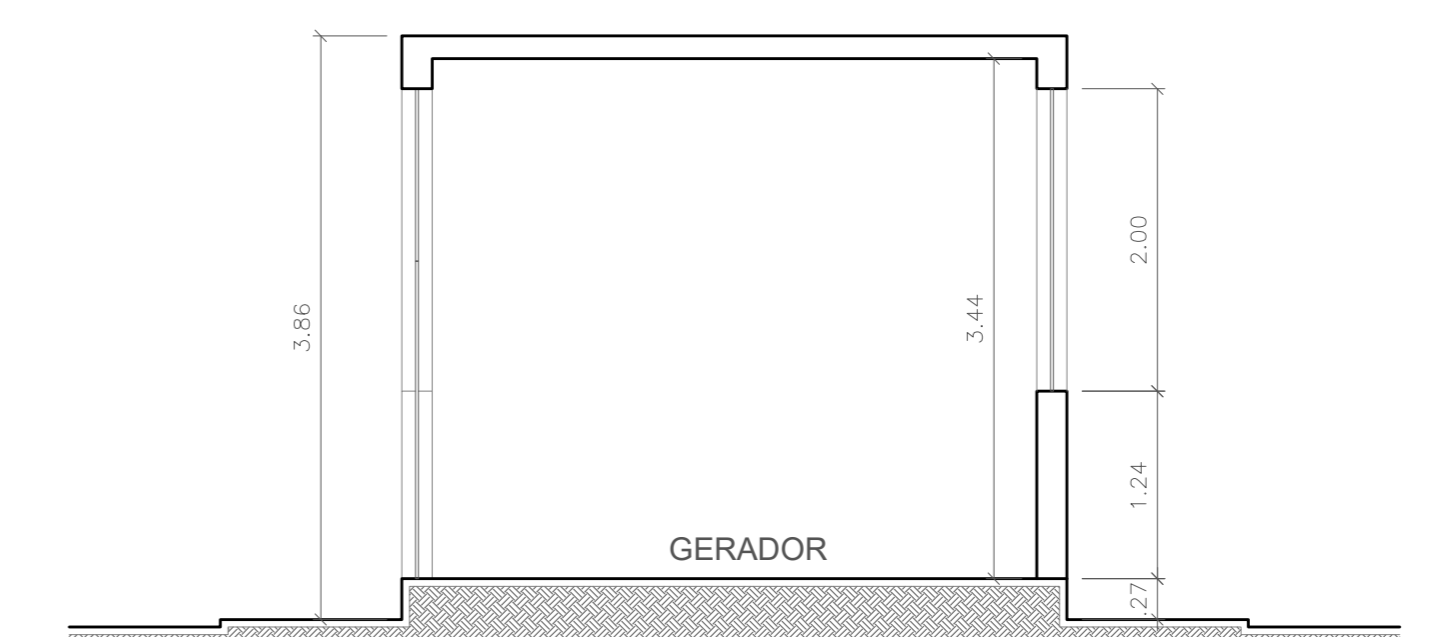

CORTE BB - SUBESTAÇÃO 03
ESCALA 1:50

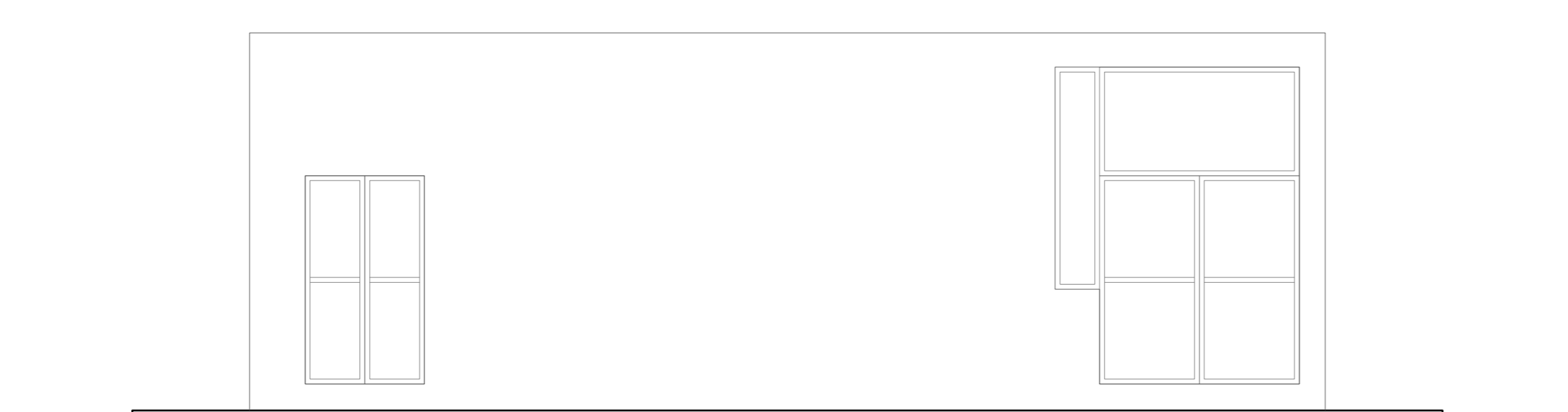

ELEVAÇÃO PRINCIPAL - SUBESTAÇÃO 02
ESCALA 1:50

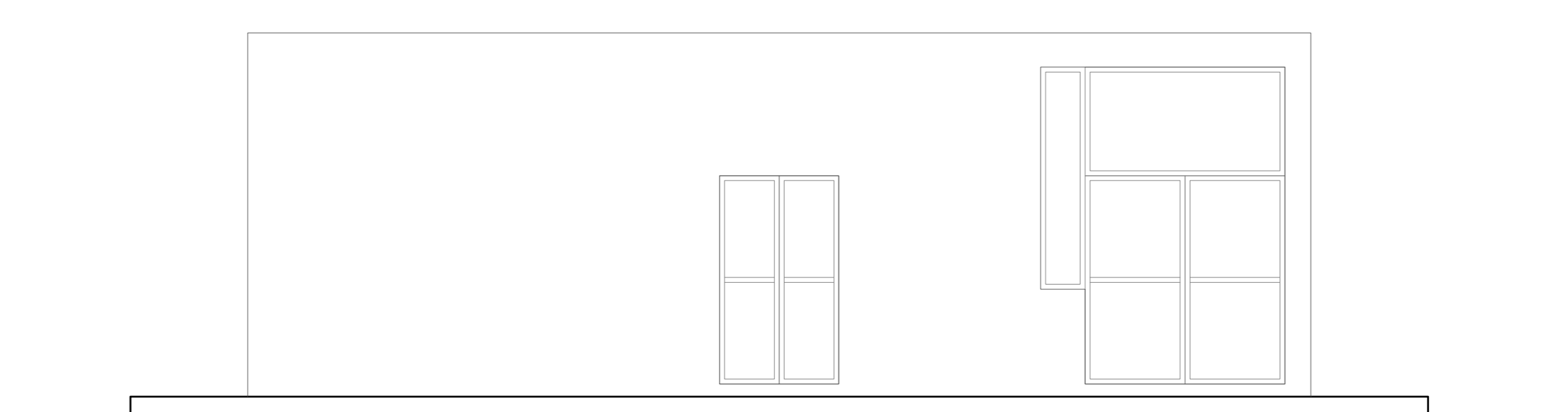

ELEVAÇÃO PRINCIPAL - SUBESTAÇÃO 03
ESCALA 1:50

ANANINDEUA - PA

SERVIÇO SOCIAL DO COMÉRCIO SESC/ARARA

PROPRIETÁRIO CNPJ: 03.593.364/0006-25

JÉSSICA POLIANA MOREIRA DOS SANTOS CAUCREA: 1516877411-CREA/PA

AUTOR DO PROJETO

JÉSSICA POLIANA MOREIRA DOS SANTOS CAUCREA: 1516877411-CREA/PA

RESPONSÁVEL TÉCNICO

PROJETO DE SEGURANÇA CONTRA INCÊNDIO E EMERGÊNCIAS REGISTRADO NA ART DE Nº FA02020795823

ESPAÇO RESERVADO PARA APROVAÇÃO DO CBMPA

Corpo de Bombeiros Militar do Pará
Centro de Atividades Técnicas

PROJETO ARQUITETÔNICO Nº: _____

APROVADO

1. () Aprovação da Análise de Projeto;

2. () Substituição de Projeto - Protocolo Original nº _____;

3. () Com Observação para Habilitar nº _____;

4. () Modificação de Projeto - por prancha - Protocolo Anterior de nº _____.

DESCRIÇÃO: ESPECIAL LOCAL: AV. GOVERNADOR HÉLIO GUEBROS, 110
ESP: 01.120-370
COQUEIRO - ANANINDEUA/PA

PROJETO: Simulação, Iluminação e Sinalização de Emergência, Extintores de Incêndio. CAD: JARLENE COSTA Lat: 1° 21' 44" S Long: 48° 25' 16" O

AMBIENTE: PROJETO ARQUITETÔNICO: PLANTAS BAIXA E DE COBERTURA, CORTES E ELEVAÇÃO PRINCIPAL - SUBESTAÇÕES 01, 02 E 03

TIPO: BAIXO	CAD: 3514-0/00	ESCALA: INDICADA	ARQ
CARÁTER DE USO: ESPECIAL/PROPRIETÁRIO	ÁREA CONSTRUIDA (M²)	10.837,76 m²	12
GRUPO: M/ DIVISÃO: M-3	DATA: JULHO/2022		21

PROJETO	ARQUITETURA
DESENHO	ELABORAÇÃO
DESENHO	REVISÃO
DESENHO	APROVAÇÃO
DESENHO	REVISÃO
DESENHO	APROVAÇÃO
DESENHO	REVISÃO
DESENHO	APROVAÇÃO

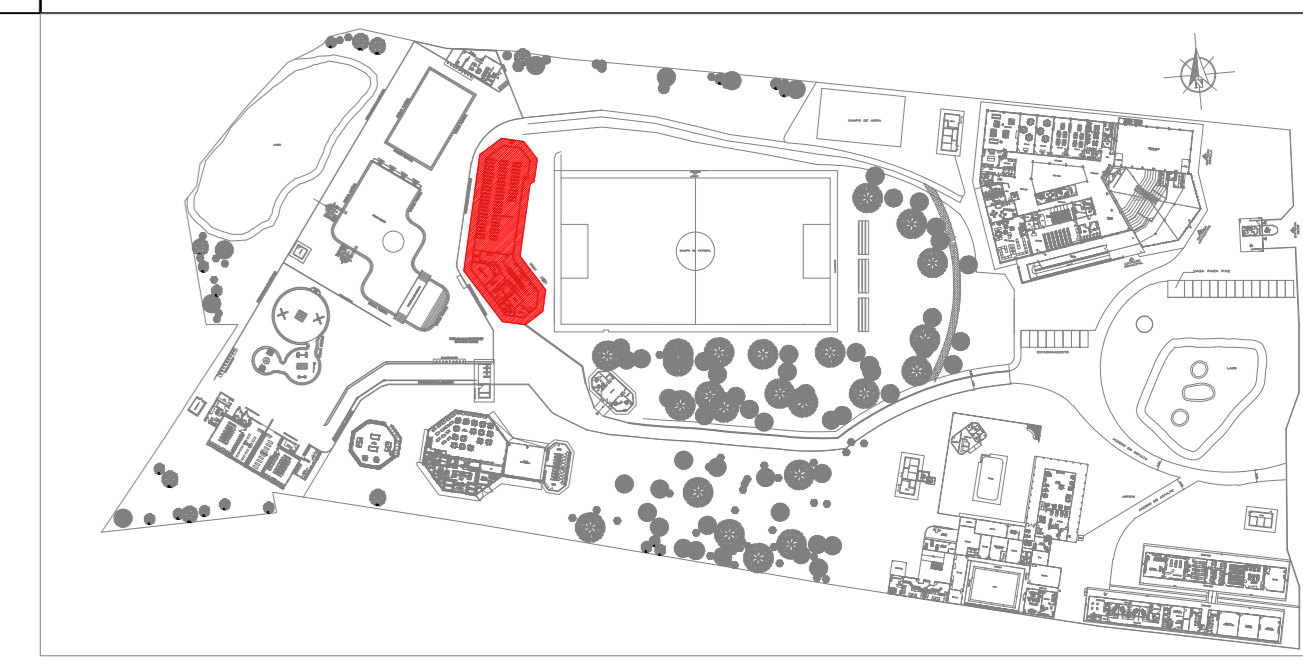

PLANTA CHAVE

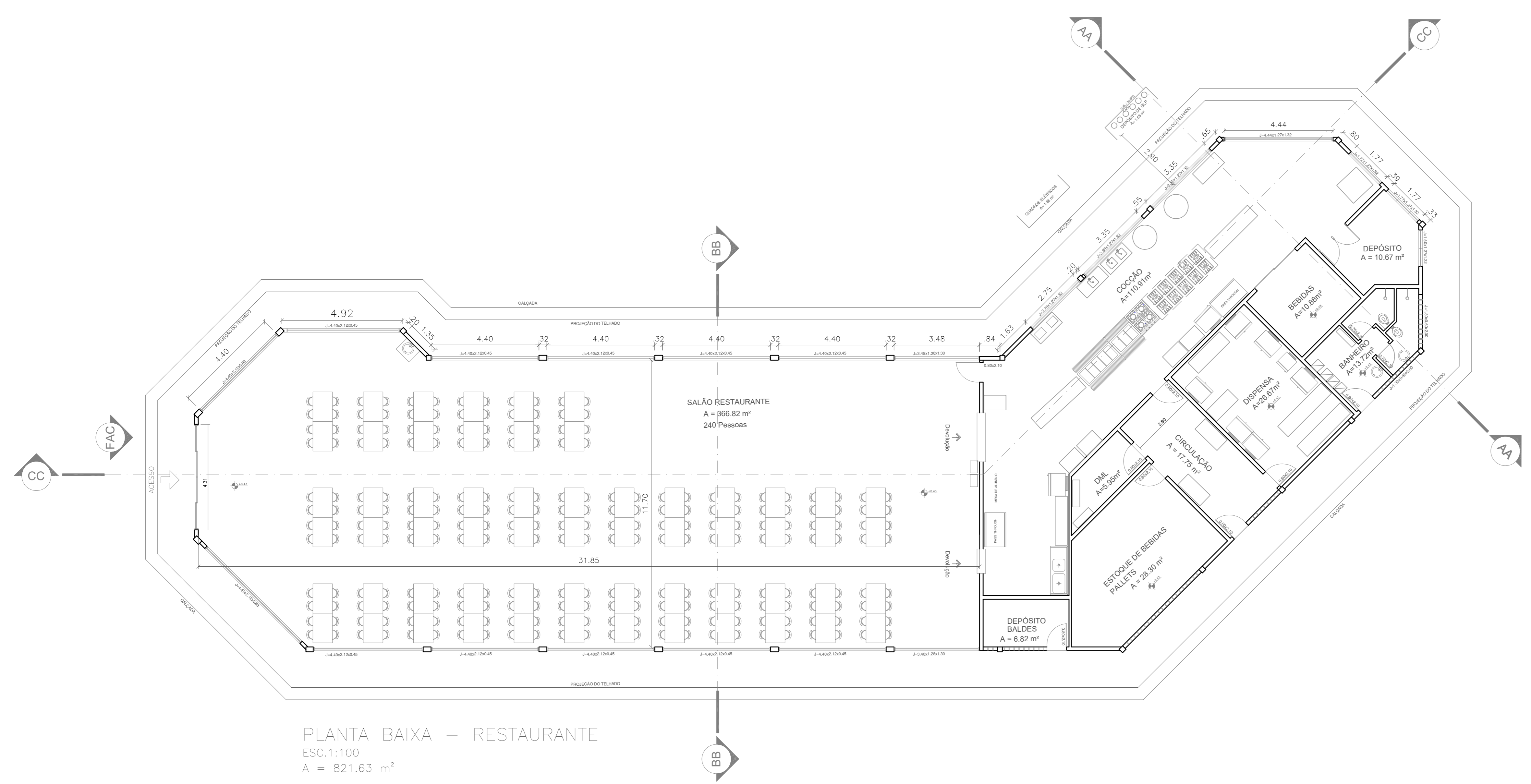

PLANTA BAIXA - RESTAURANTE
ESC. 1:100
A = 821.63 m²

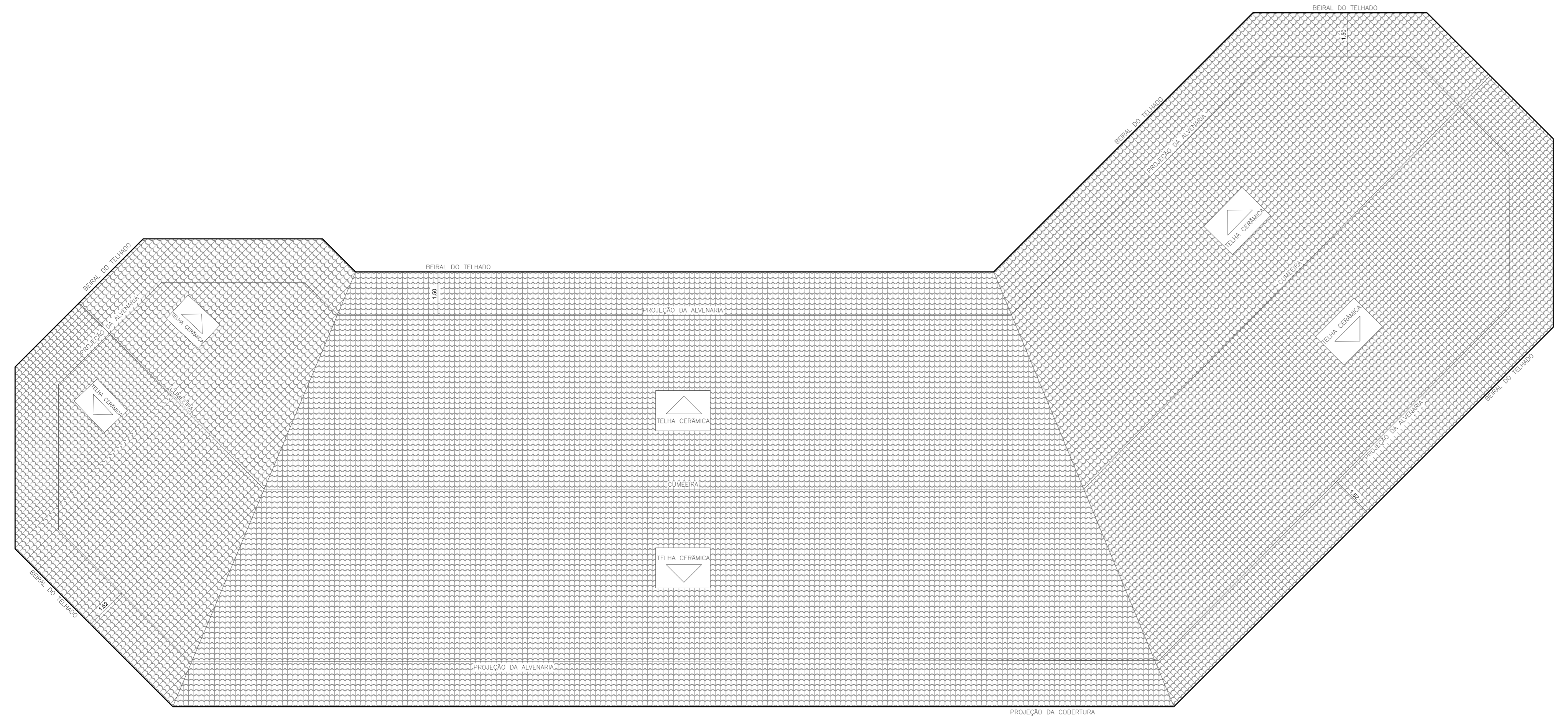

PLANTA DE COBERTURA - RESTAURANTE
ESC. 1:100

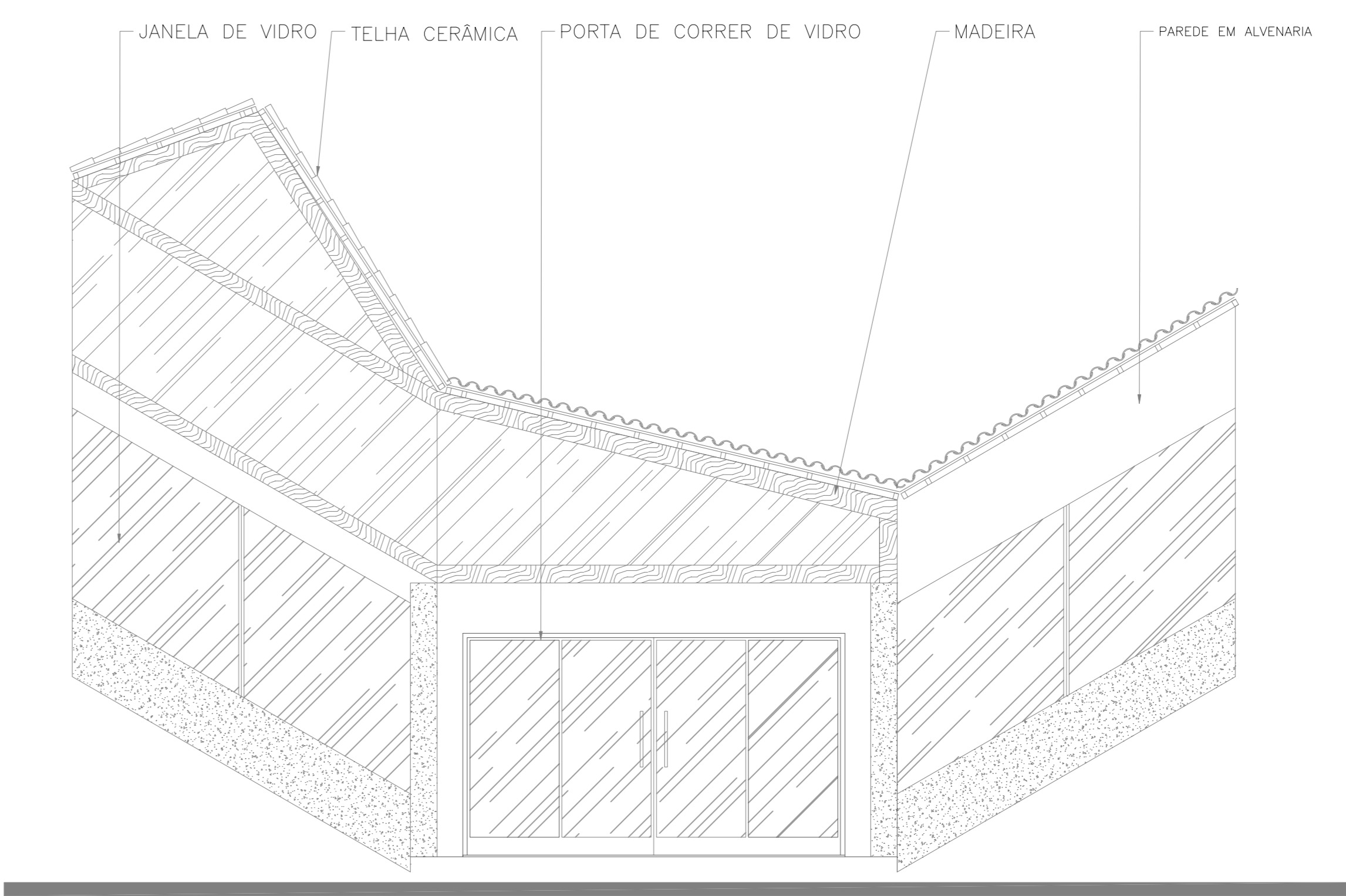

FACHADA PRINCIPAL - RESTAURANTE
ESCALA: 1/50

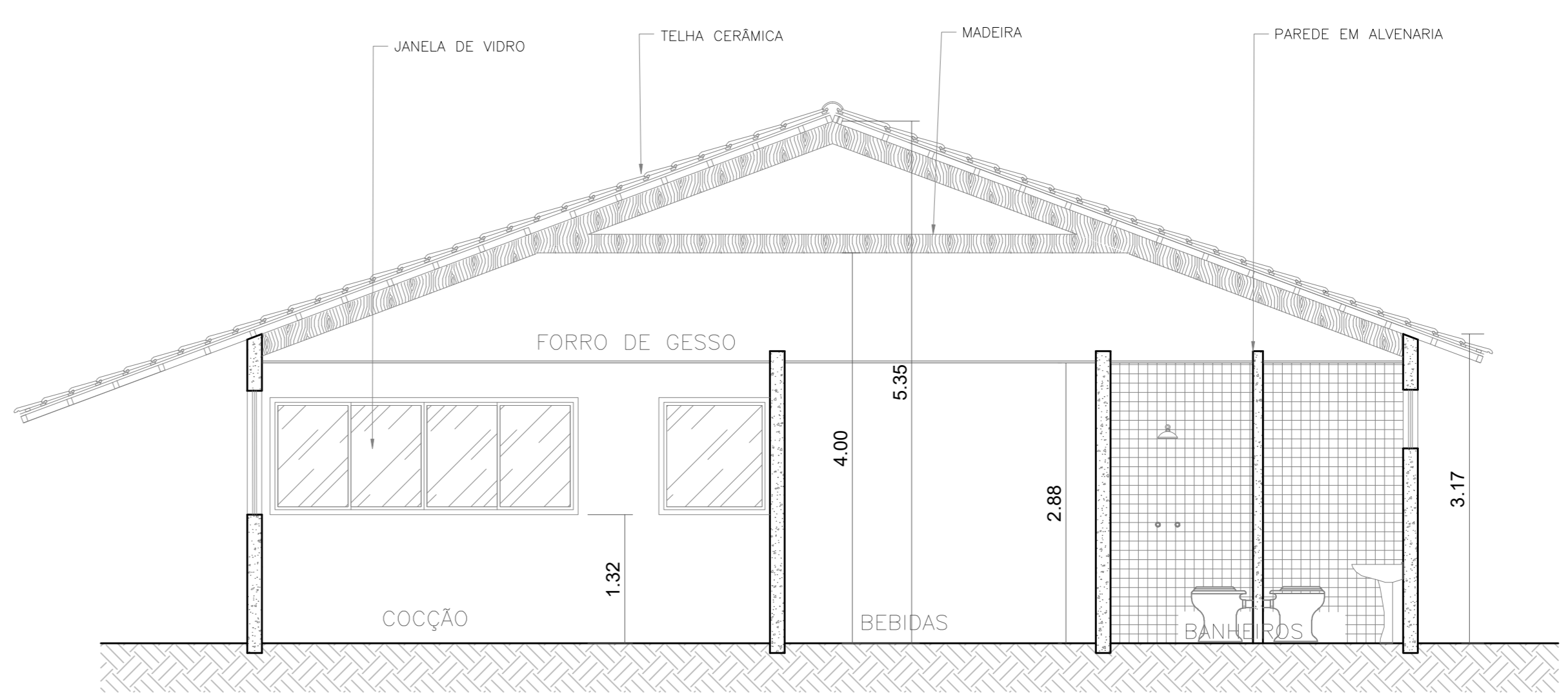

CORTE AA - RESTAURANTE
ESCALA: 1/50

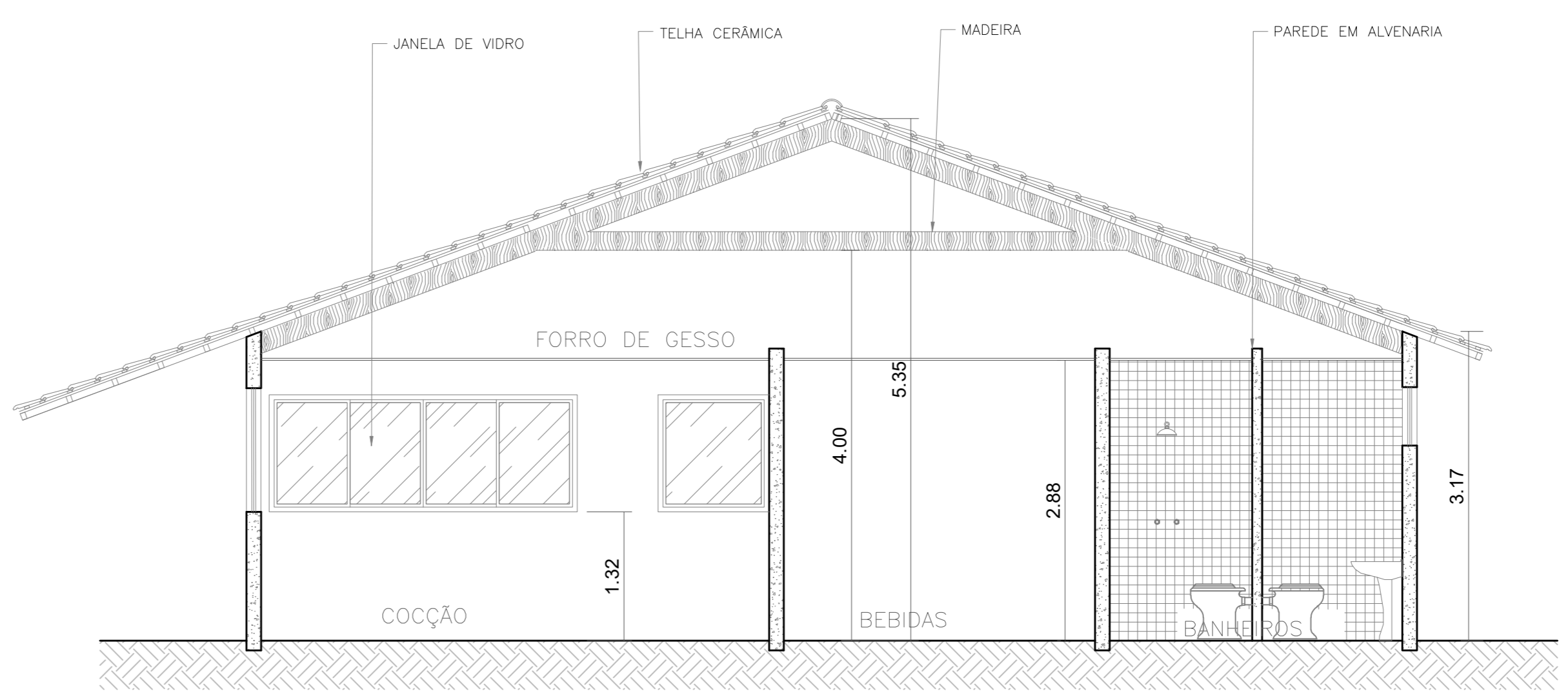

CORTE AA - RESTAURANTE
ESCALA: 1/50

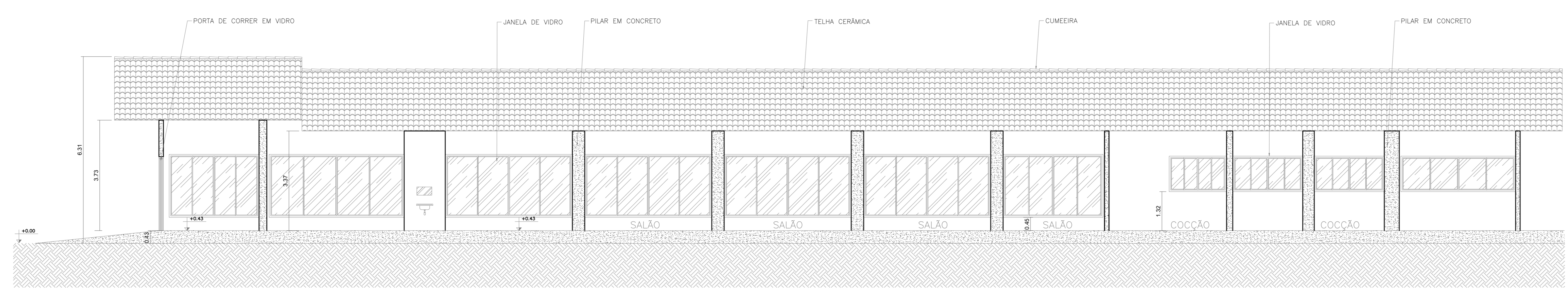

CORTE CC - RESTAURANTE
ESCALA: 1/75



APROVADO

1. () Aprovação da Análise de Projeto;
2. () Substituição de Projeto, Protocolo Original nº _____;
3. () Com Observação para Habilitar nº _____;
4. () Modificação de Projeto, por prancha, Protocolo Anterior de nº _____.

ANANINDEUA - PA

SERVIÇO SOCIAL DO COMÉRCIO SESC/ARARA
PROPRIETÁRIO CNPJ: 03.593.364/0000-25
JESSICA POLIANA MOREIRA DOS SANTOS
AUTOR DO PROJETO CAUCREA: 1516877411 CREAPA
JESSICA POLIANA MOREIRA DOS SANTOS
RESPONSÁVEL TÉCNICO CAUCREA: 1516877411 CREAPA

PROJETO DE SEGURANÇA CONTRA INCÊNDIO E EMERGÊNCIAS REGISTRADO NA ART DE Nº FA0202079823

ESPAÇO RESERVADO PARA APROVAÇÃO DO CBMPA



APROVADO

1. () Aprovação da Análise de Projeto;
2. () Substituição de Projeto, Protocolo Original nº _____;
3. () Com Observação para Habilitar nº _____;
4. () Modificação de Projeto, por prancha, Protocolo Anterior de nº _____.

DESTAQUE:	LOCAL:
LOCAL DE REUNIÃO DE PÚBLICO	AV. GOVERNADOR HÉLIO GUEBROS, 110 ESP-67.130-370 COQUEIRO - ANANINDEUA/PA
PROJETO: Sinalização, Iluminação e Saídas de Emergência, Exteriores, Hidrantes e Sistema de Alarme de Incêndio.	CAD: JARLENE COSTA Lat: 1° 21' 44" S Long: 48° 25' 16" O
AMBIENTE: PROJETO ARQUITETÔNICO: PLANTAS BAIXA E DE COBERTURA, CORTE AA, BB, CC E ELEVÇÃO PRINCIPAL - RESTAURANTE	
TIPO: MÉDIO	ESCALA: INDICADA
CARGA DE CIMENTO ESPECÍFICA (PROPORCIONAL): 300 MJ/m²	ÁREA CONSTRUIDA E ÁREA VULNERADA (P.M.): 10.837,76 m²
DESCRIÇÃO: GRUPO: F/ DIVISÃO: F-8	DATA: JULHO/2022

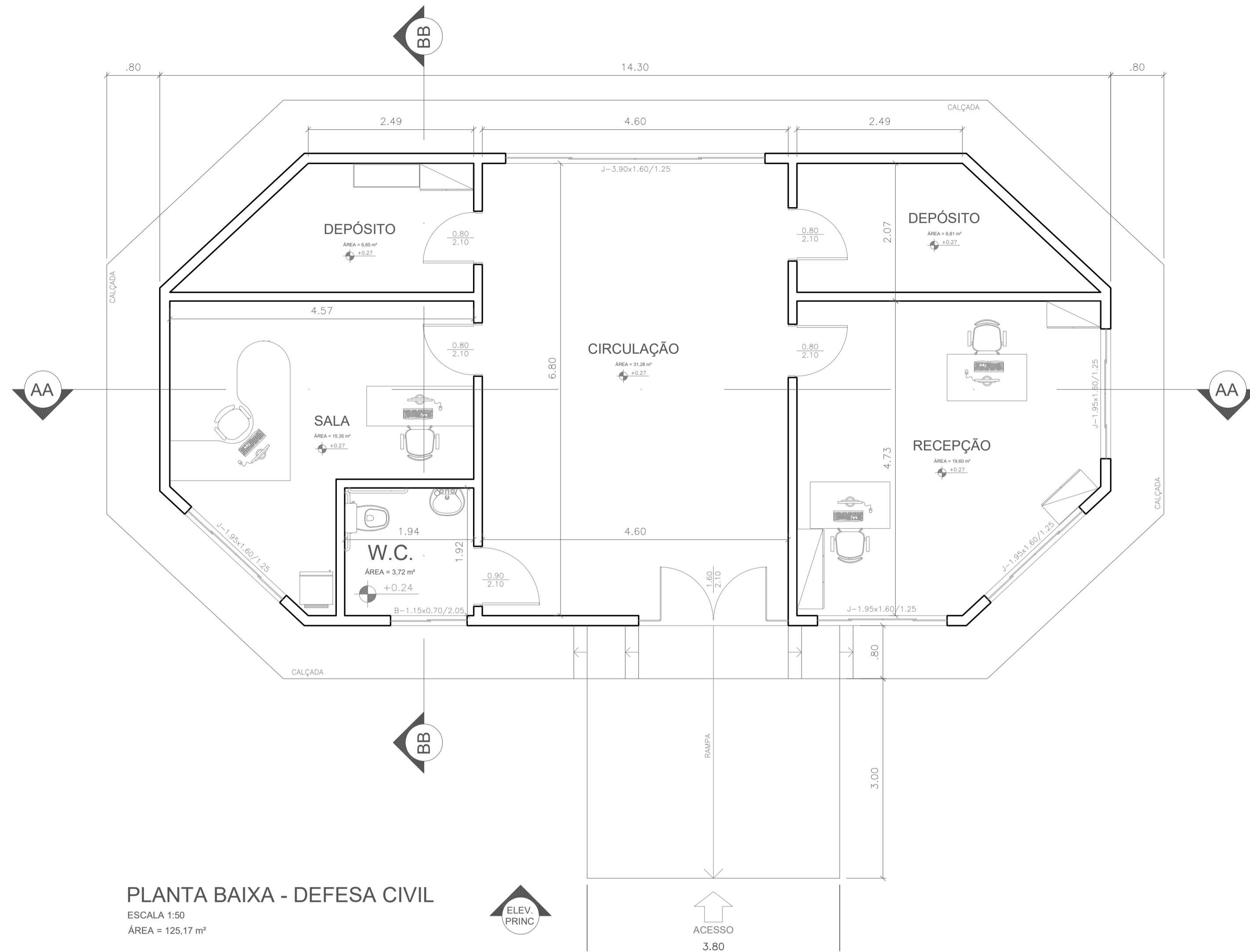

PLANTA BAIXA - DEFESA CIVIL
ESCALA 1:50
ÁREA = 125,17 m²

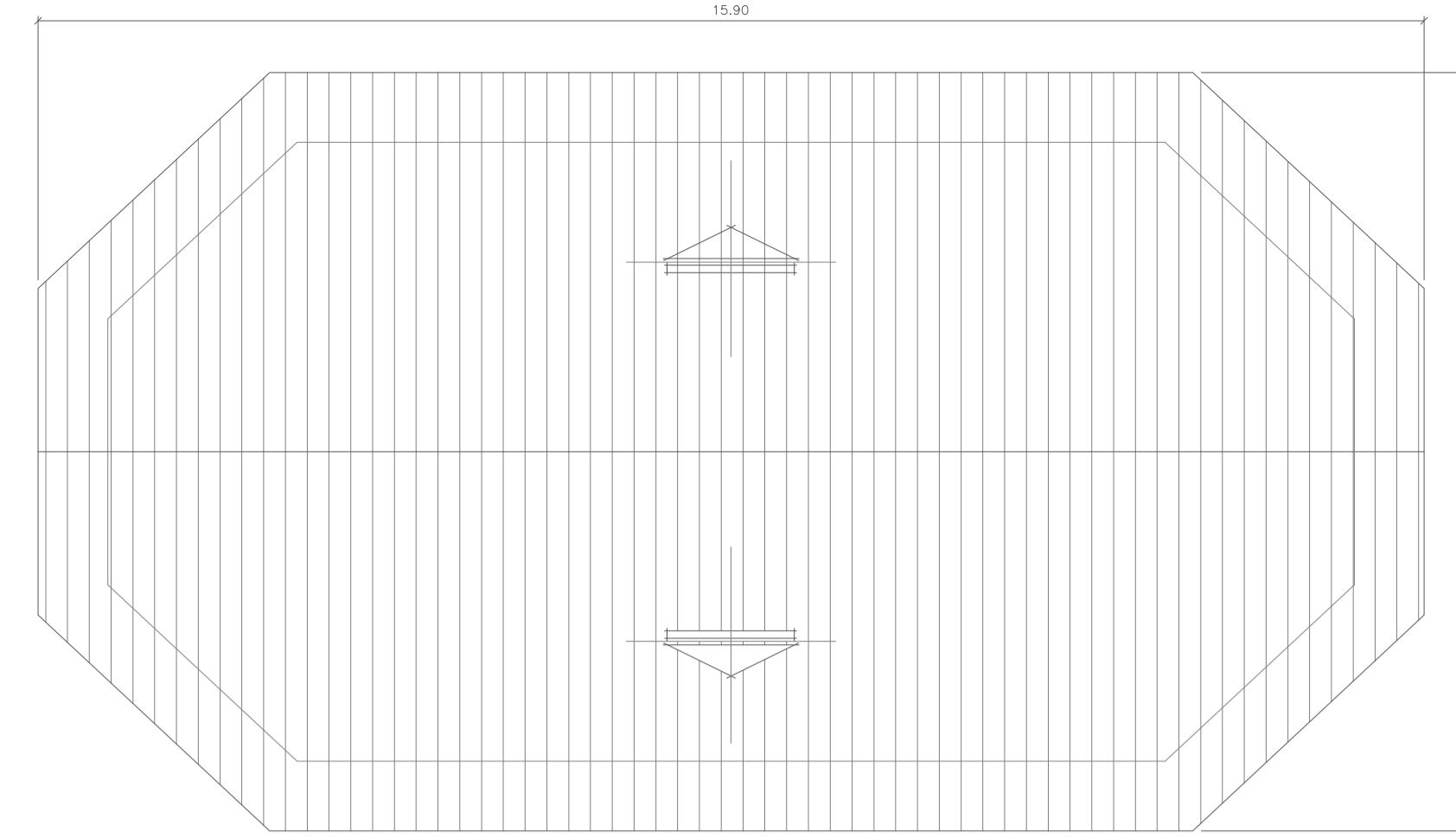

PLANTA DE COBERTURA - DEFESA CIVIL
ESCALA 1:100

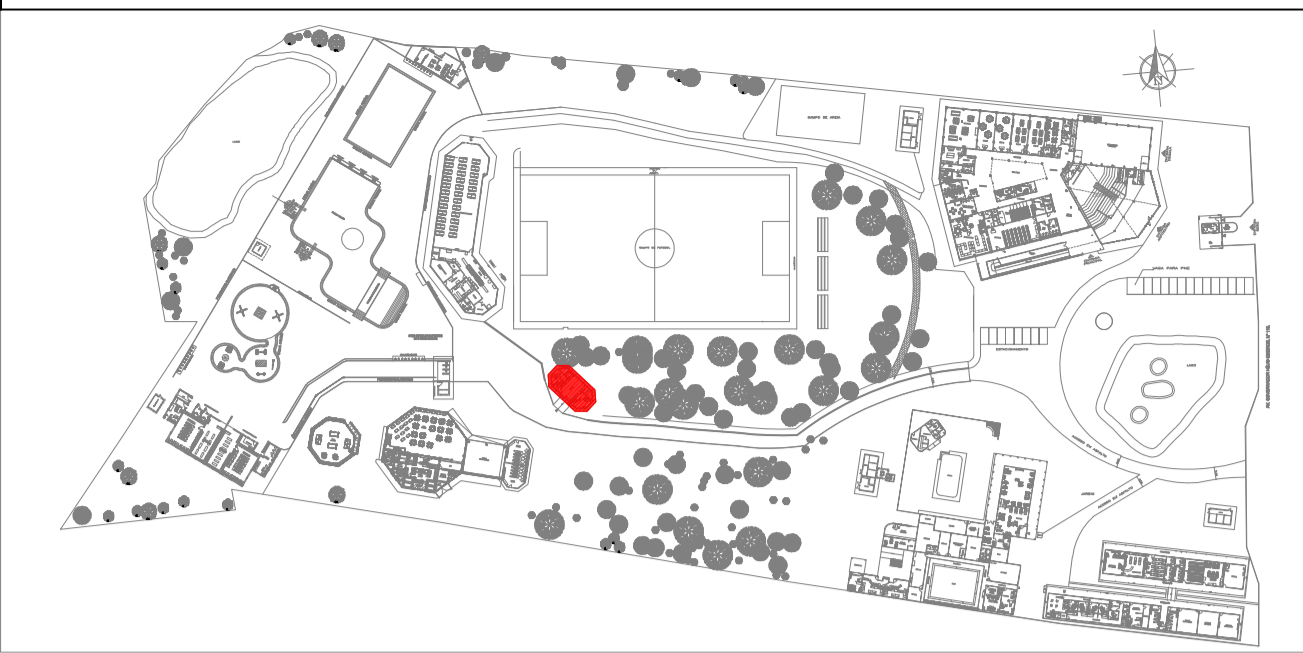

PLANTA CHAVE

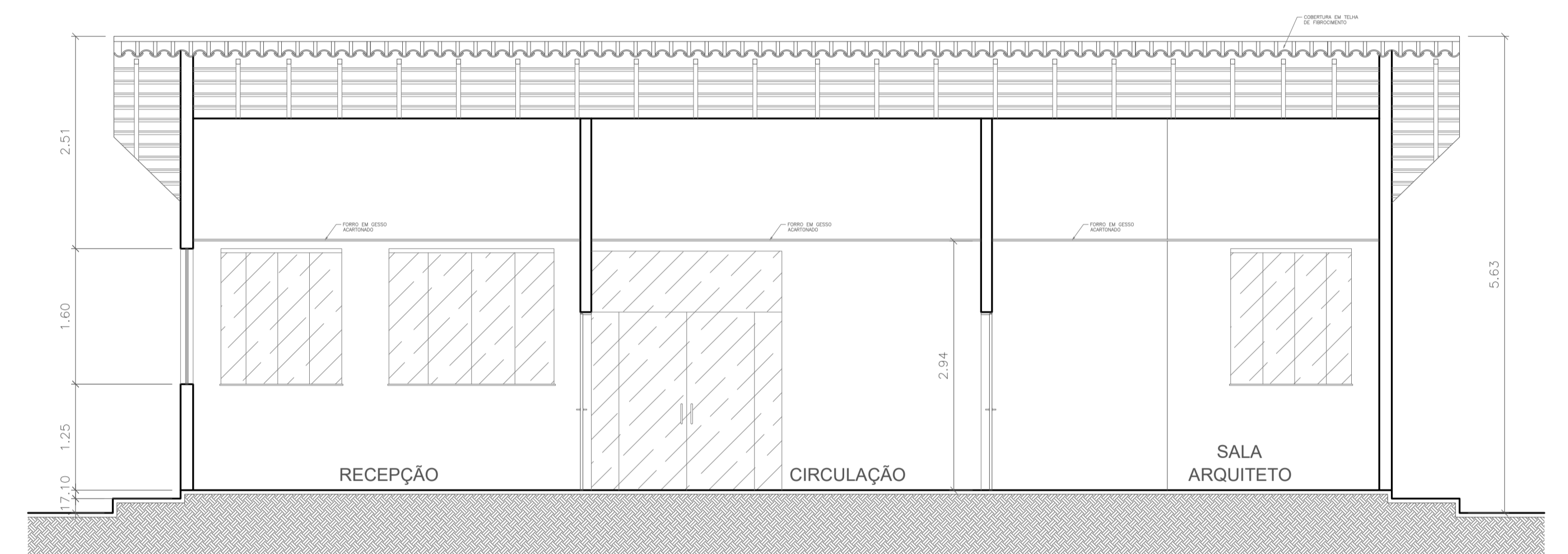

CORTE AA - DEFESA CIVIL
ESCALA 1:50

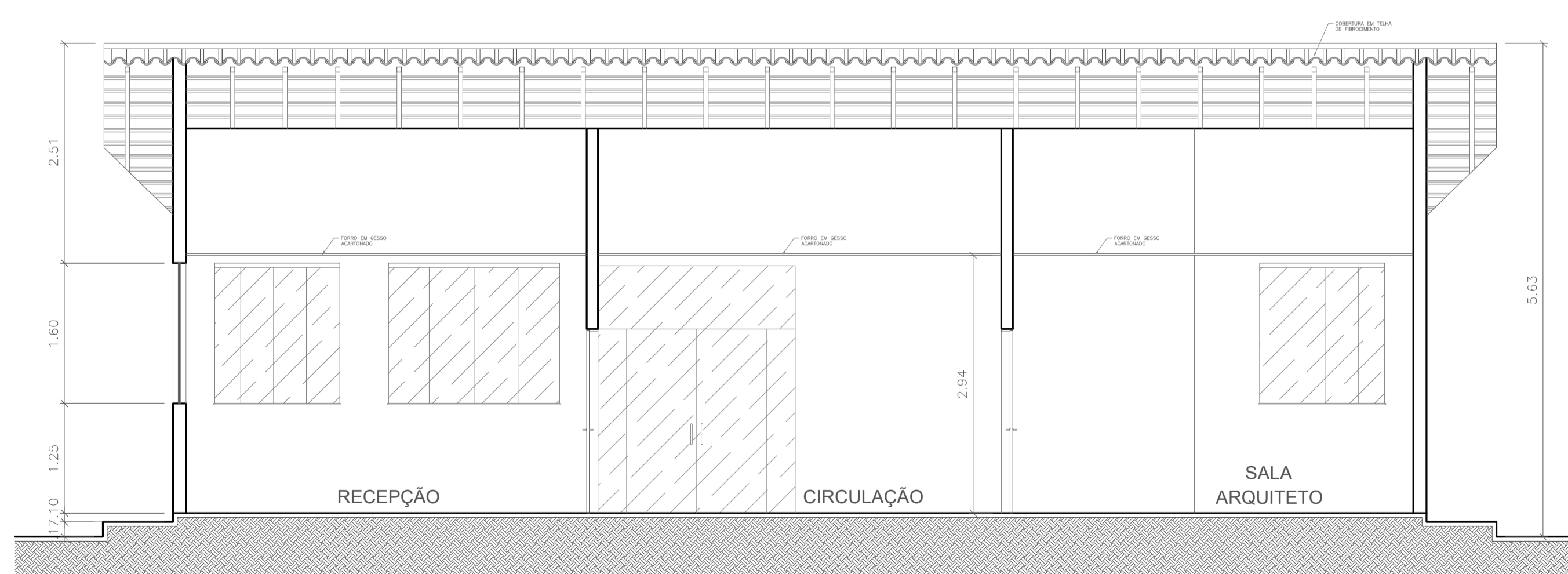

CORTE AA - DEFESA CIVIL
ESCALA 1:50

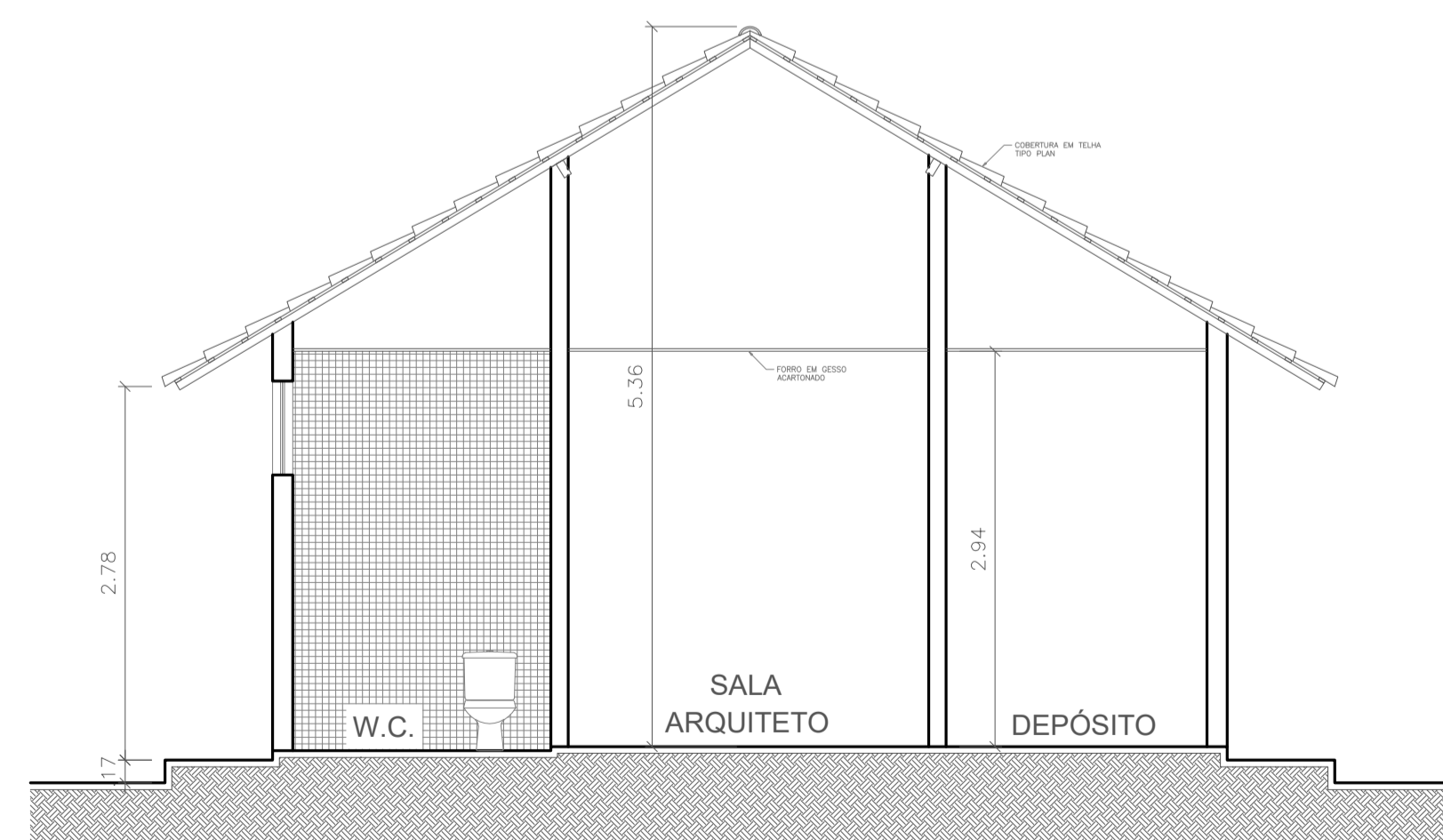

CORTE BB - DEFESA CIVIL
ESCALA 1:50



1. (x) Aprovação da Análise de Projeto;
2. () Substituição de Projeto, Protocolo Original nº _____;
3. () Com Observação para Habilitar-se nº _____;
4. () Modificação de Projeto por prancha, Protocolo Anterior de nº _____.

ANANINDEUA - PA

SERVIÇO SOCIAL DO COMÉRCIO SESC/AR/PA
 PROPRIETÁRIO: _____ CNPJ: 03.593.364/0006-25
 JÉSSICA POLIANA MOREIRA DOS SANTOS
 AUTOR DO PROJETO: CAU/CREA: 1516877411 CREA/PA
 JÉSSICA POLIANA MOREIRA DOS SANTOS
 RESPONSÁVEL TÉCNICO: CAU/CREA: 1516877411 CREA/PA

PROJETO DE SEGURANÇA CONTRA INCÊNDIO E EMERGENCIAS REGISTRADO NA ART DE Nº PA20220795823

ESPAÇO RESERVADO PARA APROVAÇÃO DO CBMPA



1. () Aprovação da Análise de Projeto;
2. () Substituição de Projeto, Protocolo Original nº _____;
3. () Com Observação para Habilitar-se nº _____;
4. () Modificação de Projeto por prancha, Protocolo Anterior de nº _____.

OCCUPAÇÃO: SERVIÇO PROFISSIONAL LOCAL: AV. GOVERNADOR HÉLIO GUEIROS, 110 CEP: 67.120-370 COQUEIRO - ANANINDEUA/PA

SISTEMAS: Sinalização, Iluminação e Saídas de Emergência, Extintores, Hidrantes. CAD: JARLENE COSTA Coord. Geográfica (UTM DATUM): Lat.: 1° 21' 44" S Long.: 48° 25' 16" O

ASSUNTO: PROJETO ARQUITETÔNICO: PLANTAS BAIXA E DE COBERTURA, CORTE AA, BB E ELEVACÃO PRINCIPAL - DEFESA CIVIL

RISCO: MÉDIO	CNAE: 8800-6/00	ESCALA: INDICADA	ARQ
CARGA DE INCÊNDIO ESPECÍFICA/PREDOMINANTE: 700 MJ/m²	ÁREA CONSTRUÍDA E ÁREA UTILIZADA (T 06): 10.837,76 m²	DATA: JULHO / 2022	
GRUPO/DIVISÃO: GRUPO: D/ DIVISÃO: D-1			14 21

INSTRUÇÕES P/ PLANTAS	
COR	ESPESURA
COR. N. B	0,05
WHITE	0,1
YELLOW	0,1
GREEN	0,2
CYAN	0,3
BLUE	0,4
RED	0,6
MAGENTA	0,8

aprovaps@aprovaps.com.br

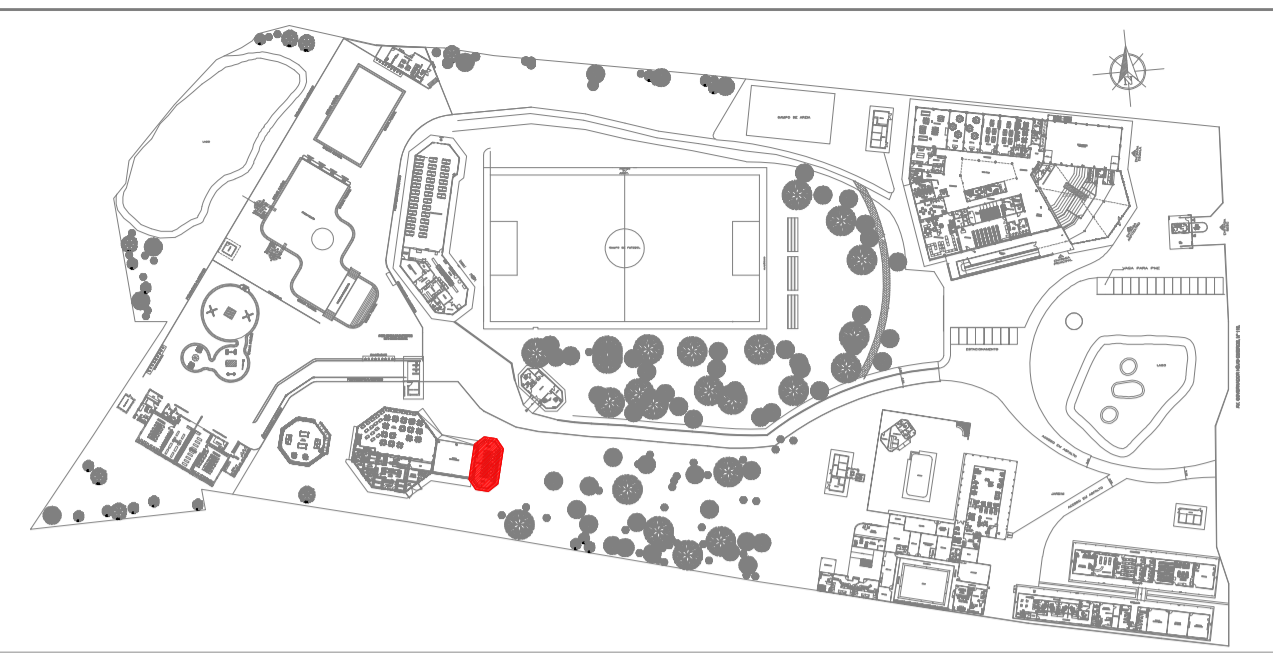

PLANTA CHAVE

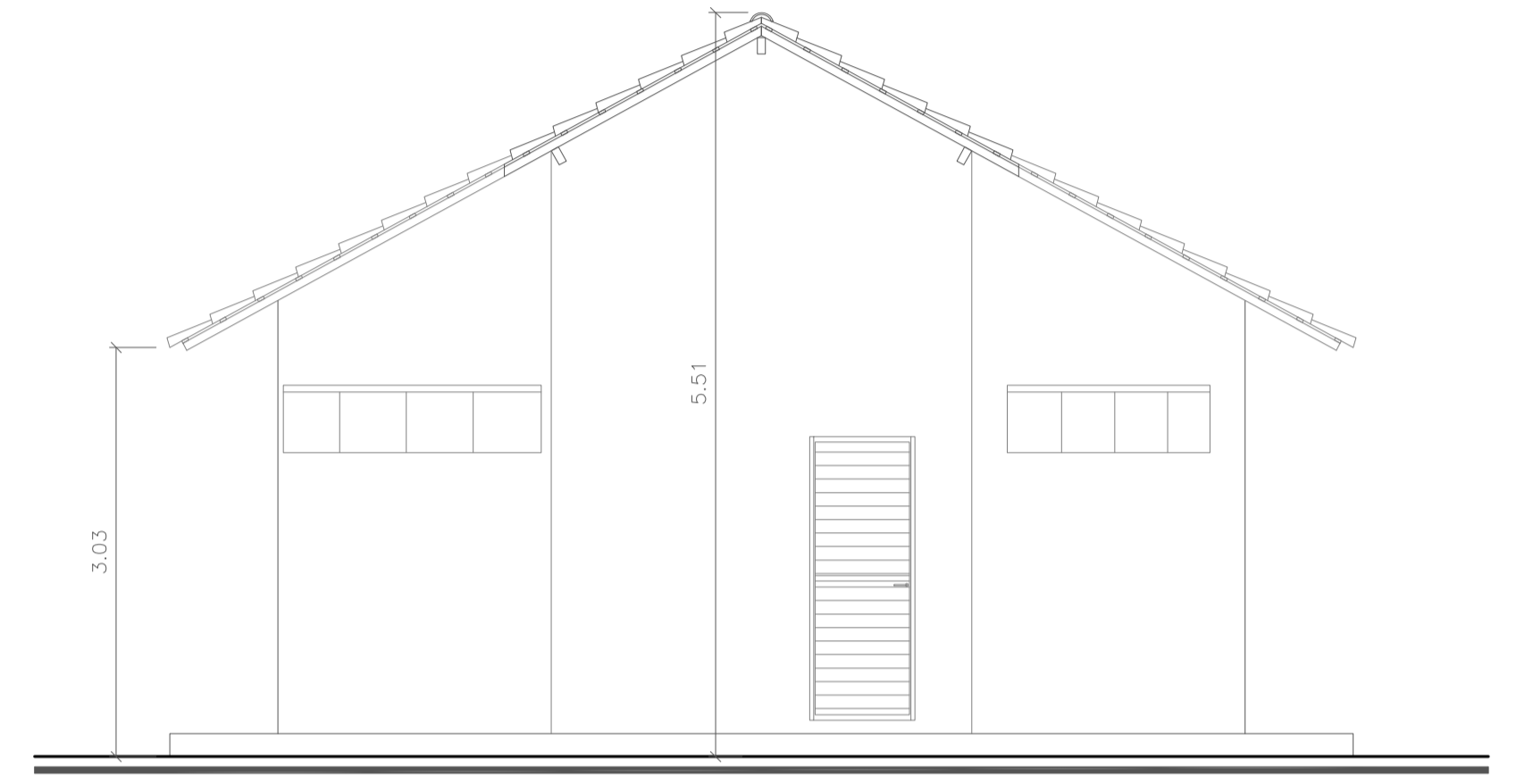

ELEVÇÃO PRINCIPAL - BANHEIOS
ESCALA 1:50



- () Aprovação da Análise de Projeto;
- () Substituição de Projeto, Protocolo Original n° _____;
- () Com Observação para Habite-se n° _____;
- () Modificação de Projeto por prancha, Protocolo Anterior de n° _____.

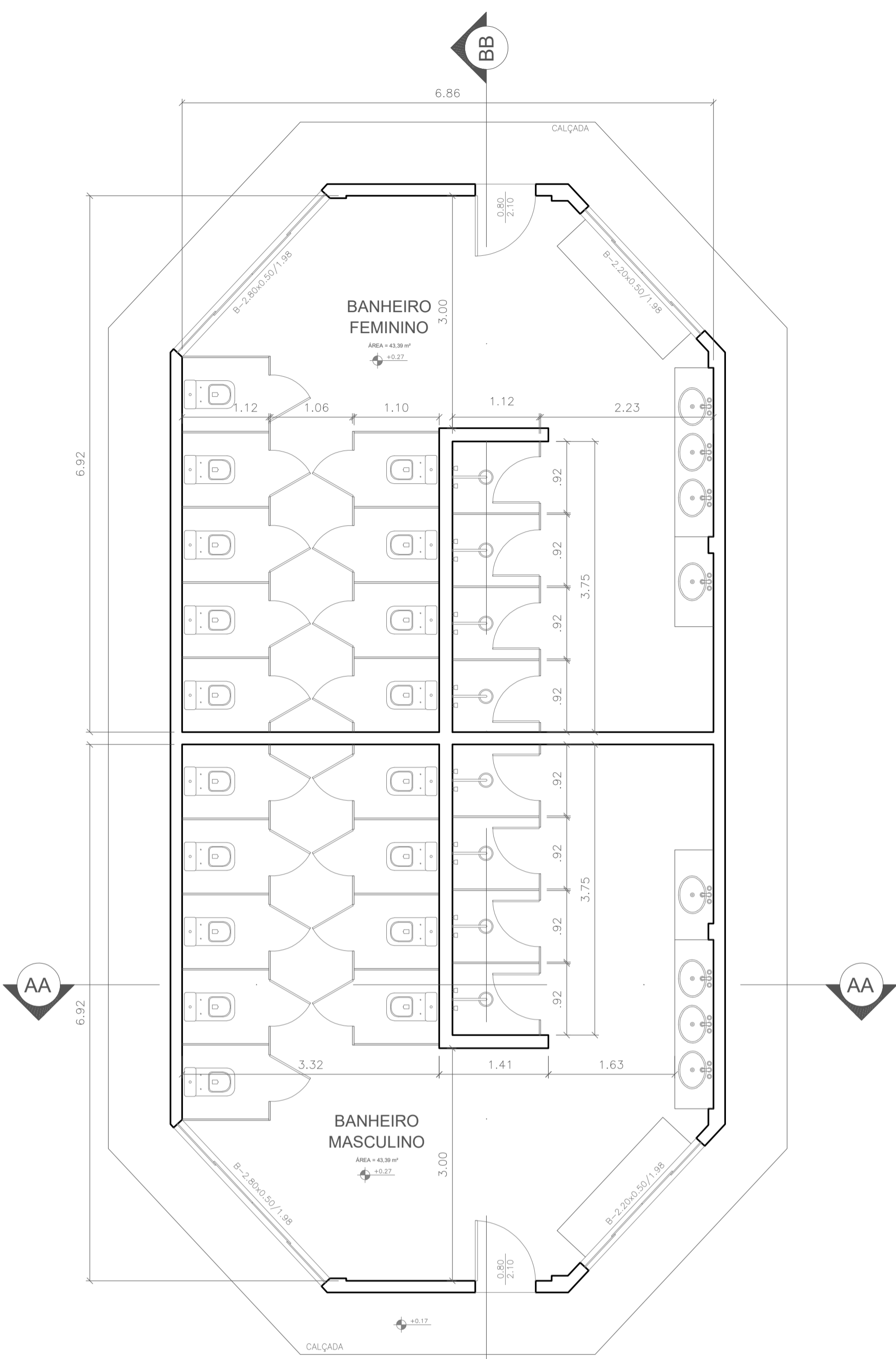

PLANTA BAIXA - BANHEIOS
ÁREA = 126,13 m²
ESCALA 1:50

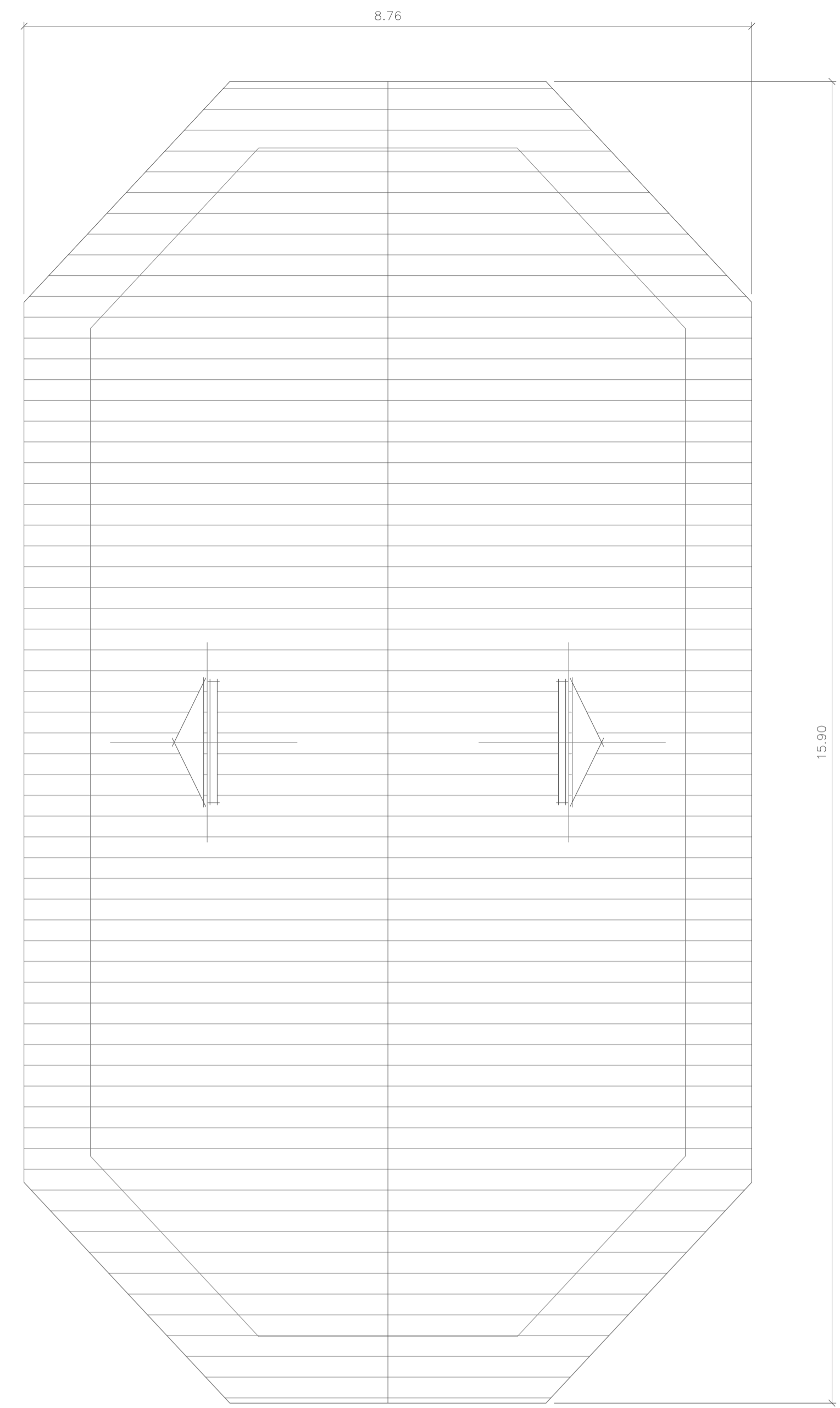

PLANTA DE COBERTURA - BANHEIOS
ESCALA 1:50

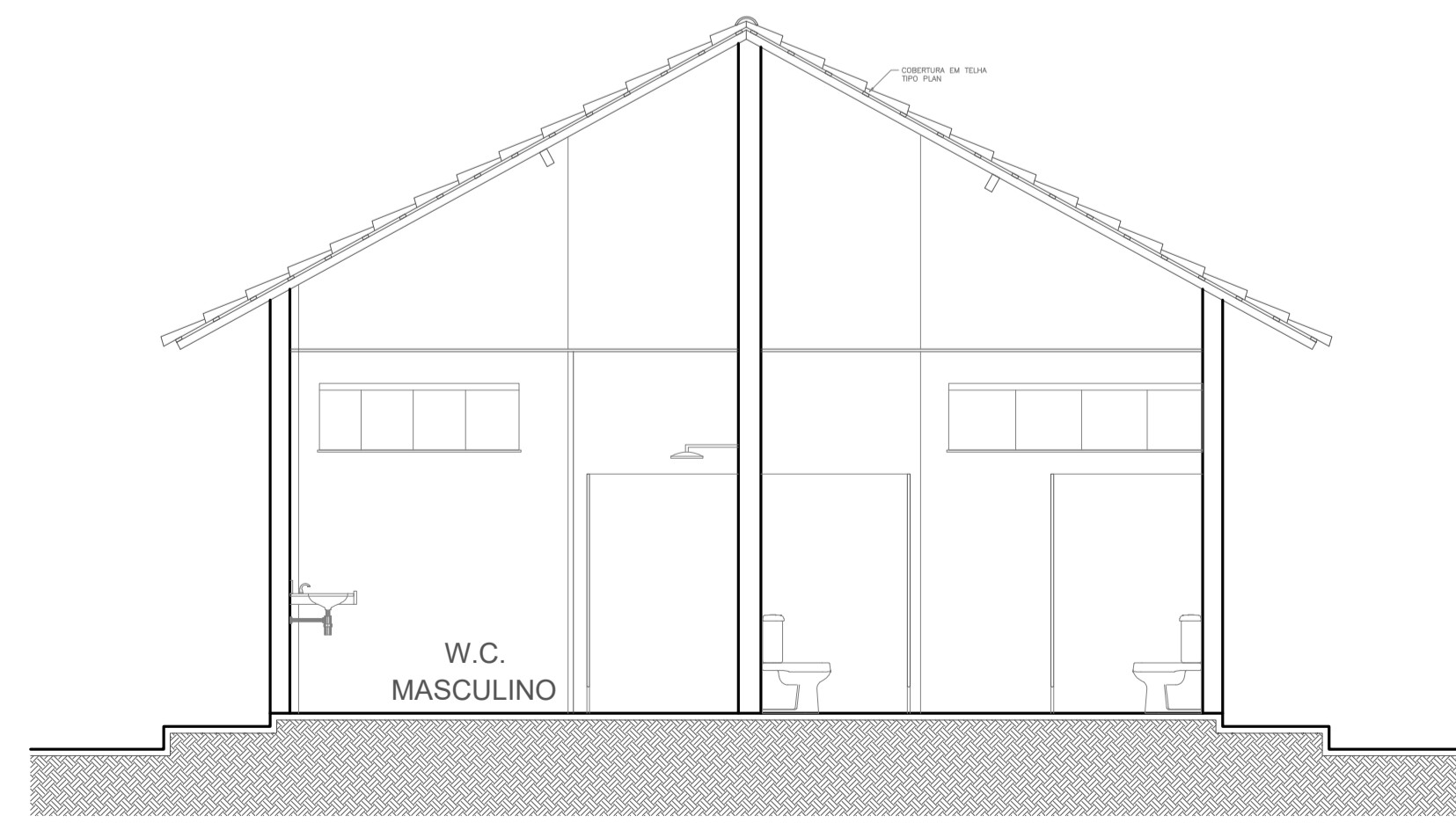

CORTE AA - BANHEIOS
ESCALA 1:50

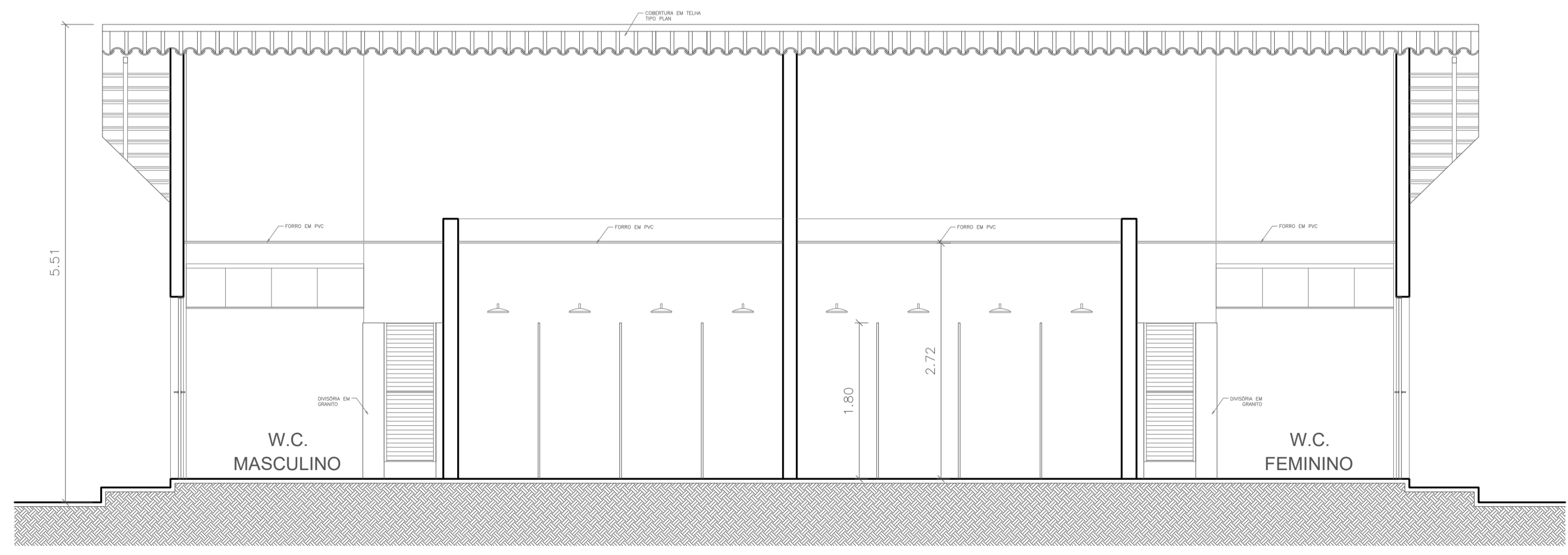

CORTE BB - BANHEIOS
ESCALA 1:50

MATERIAIS P/ PLACAGEM	
COR.	ESPESSURA
BRANCO	0,5
AMARELO	0,5
VERDE	0,5
ROSA	0,5
PRETO	0,5
VERMELHO	0,5

ANANINDEUA - PA

SERVIÇO SOCIAL DO COMÉRCIO SESC/AR/PA
 PROPRIETÁRIO CNPJ: 03.593.364/0006-25

JÉSSICA POLIANA MOREIRA DOS SANTOS
 AUTOR DO PROJETO CAU/CREA: 1516877411 CREA/PA

JÉSSICA POLIANA MOREIRA DOS SANTOS
 RESPONSÁVEL TÉCNICO CAU/CREA: 1516877411 CREA/PA

PROJETO DE SEGURANÇA CONTRA INCÊNDIO E EMERGENCIAS REGISTRADO NA ART DE Nº PA20220795823

ESPAÇO RESERVADO PARA APROVAÇÃO DO CBMPA



- () Aprovação da Análise de Projeto;
- () Substituição de Projeto, Protocolo Original n° _____;
- () Com Observação para Habite-se n° _____;
- () Modificação de Projeto por prancha, Protocolo Anterior de n° _____.

OCCUPAÇÃO: LOCAL DE REUNIÃO DE PÚBLICO	LOCAL: AV. GOVERNADOR HÉLIO GUEIROS, 110 CEP: 67.120-370 COQUEIRO - ANANINDEUA/PA
SISTEMAS: Sinalização, Iluminação e Saídas de Emergência, Extintores, Hidrantes.	CAD: JARLENE COSTA Coord. Geográfica (UTM DATUM): Lat.: 1° 21' 44" S Long.: 48° 25' 16" O
ASSUNTO: PROJETO ARQUITETÔNICO: PLANTAS BAIXA E DE COBERTURA, CORTE AA, BB E ELEVÇÃO PRINCIPAL - BANHEIOS	
RISCO: MÉDIO	CNAE: 8800-6/00
CARGA DE INCÊNDIO ESPECÍFICA/PREDOMINANTE: 700 MJ/m²	ESCALA: INDICADA
GRUPO/DIVISÃO: GRUPO: D/ DIVISÃO: D-1	ÁREA CONSTRUÍDA E ÁREA UTILIZADA (IT 041): 10.837,76 m²
	DATA: JULHO / 2022
	ARQ
	15
	21

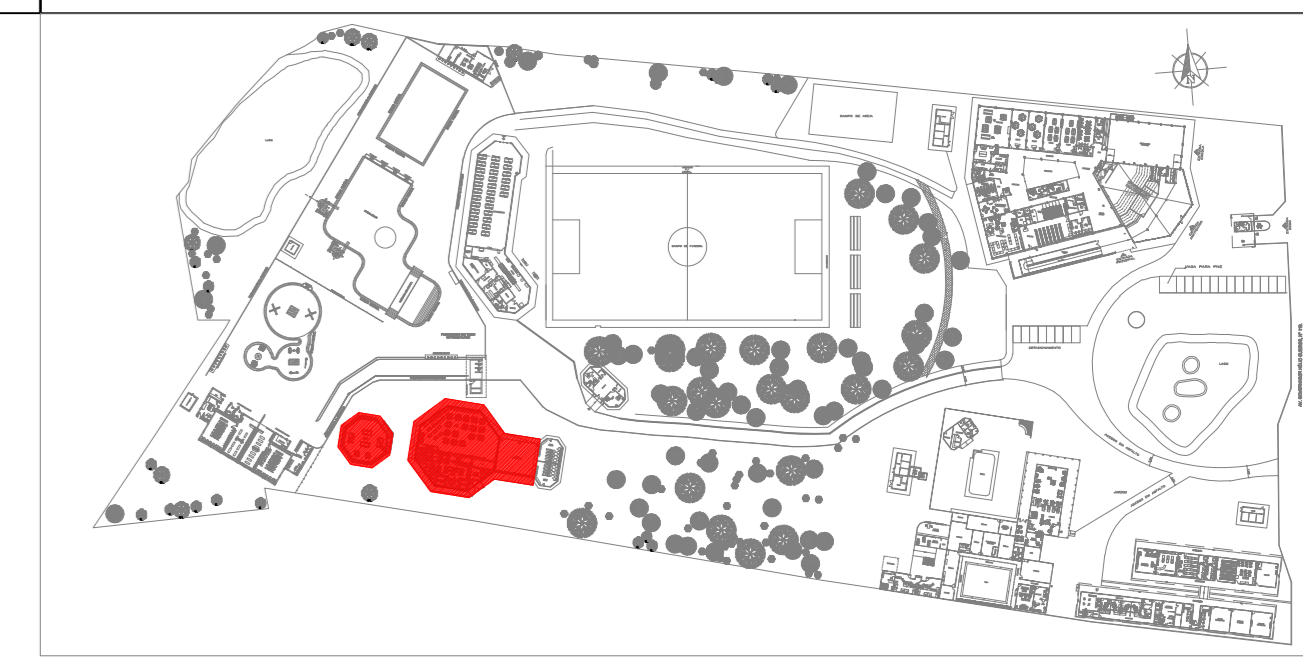

PLANTA CHAVE

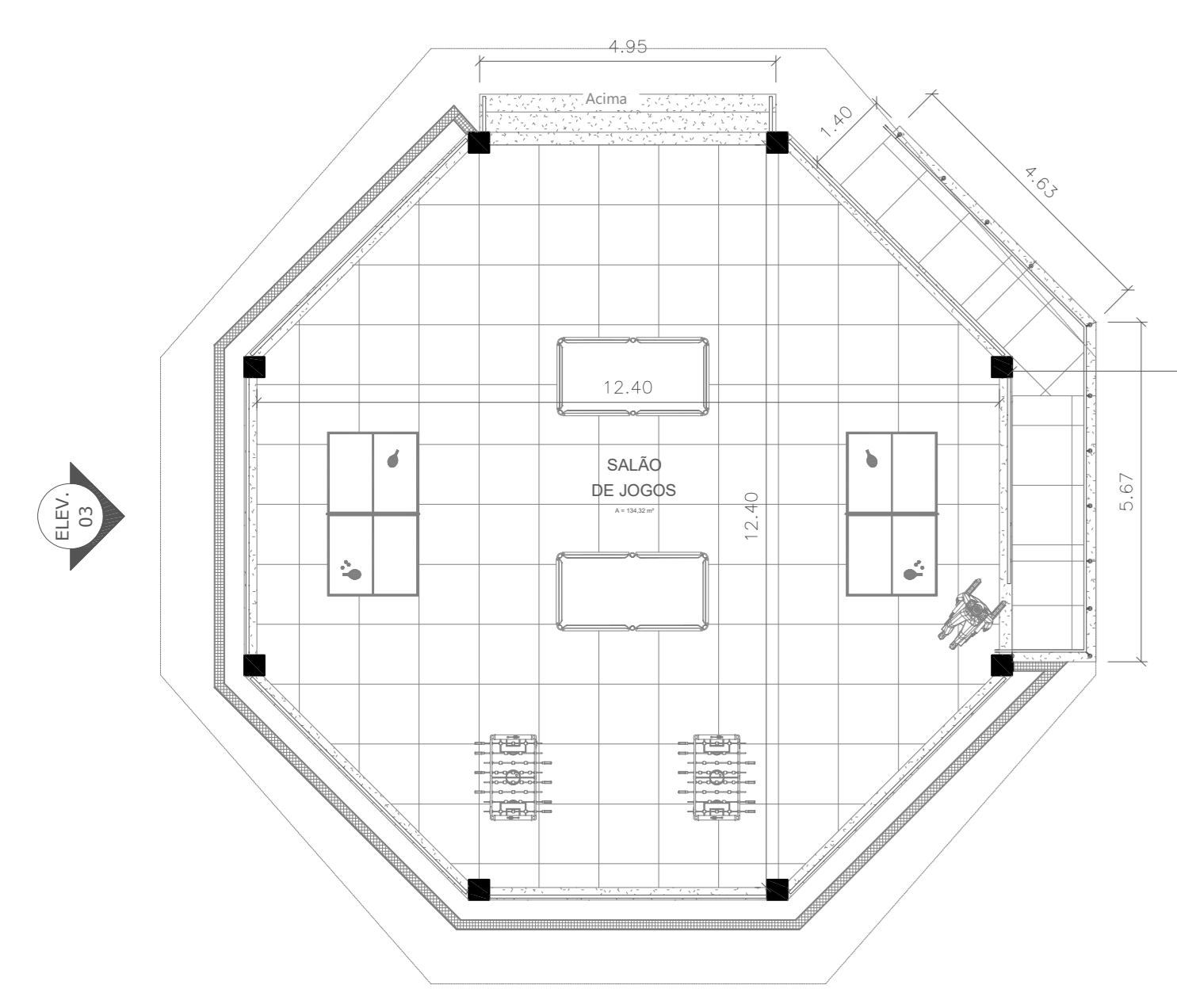

PLANTA BAIXA - SALÃO DE JOGOS
ÁREA = 107,25 m²
ESCALA 1:100

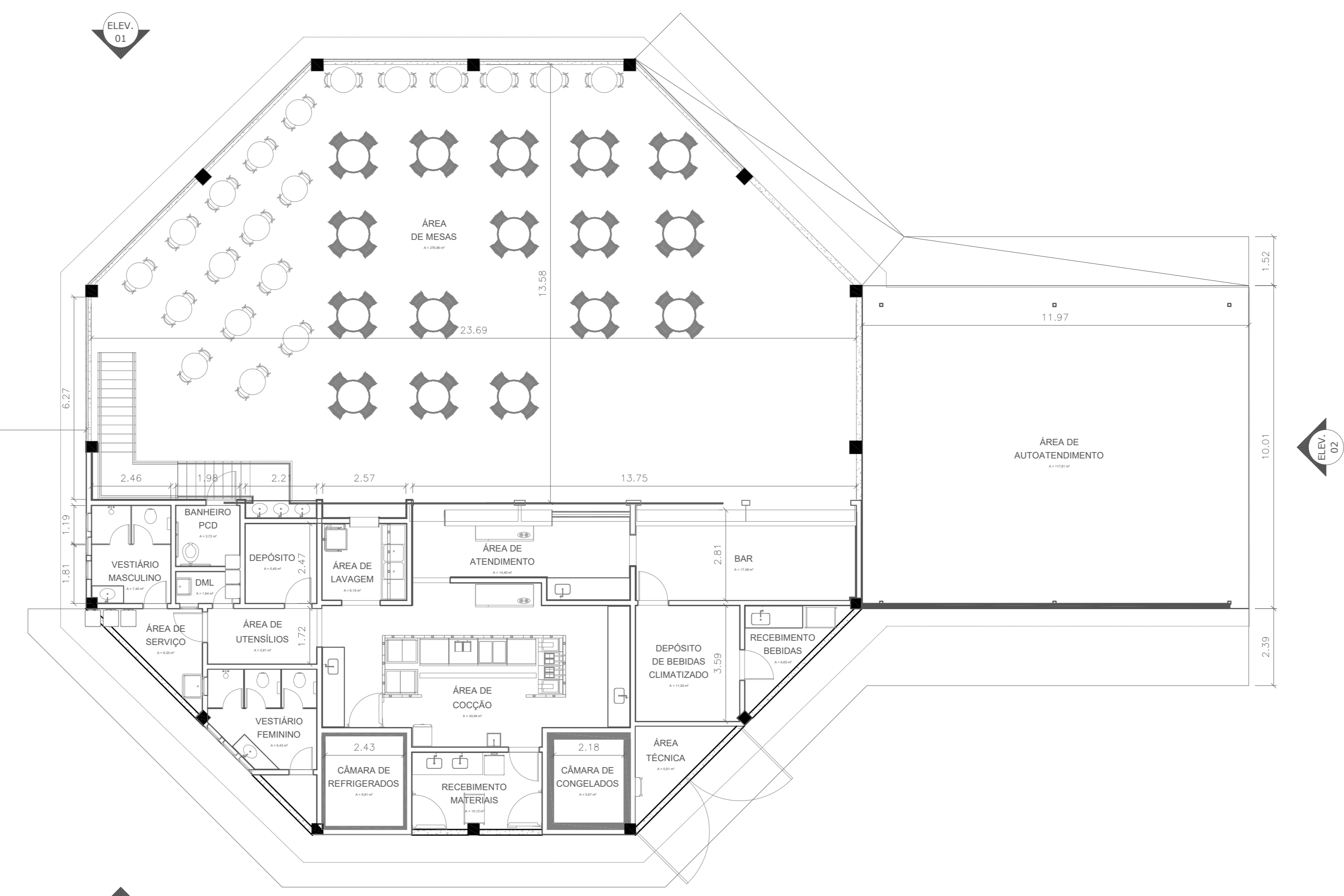

PLANTA BAIXA - LANCHONETE
ÁREA = 192,38 m²
ESCALA 1:100

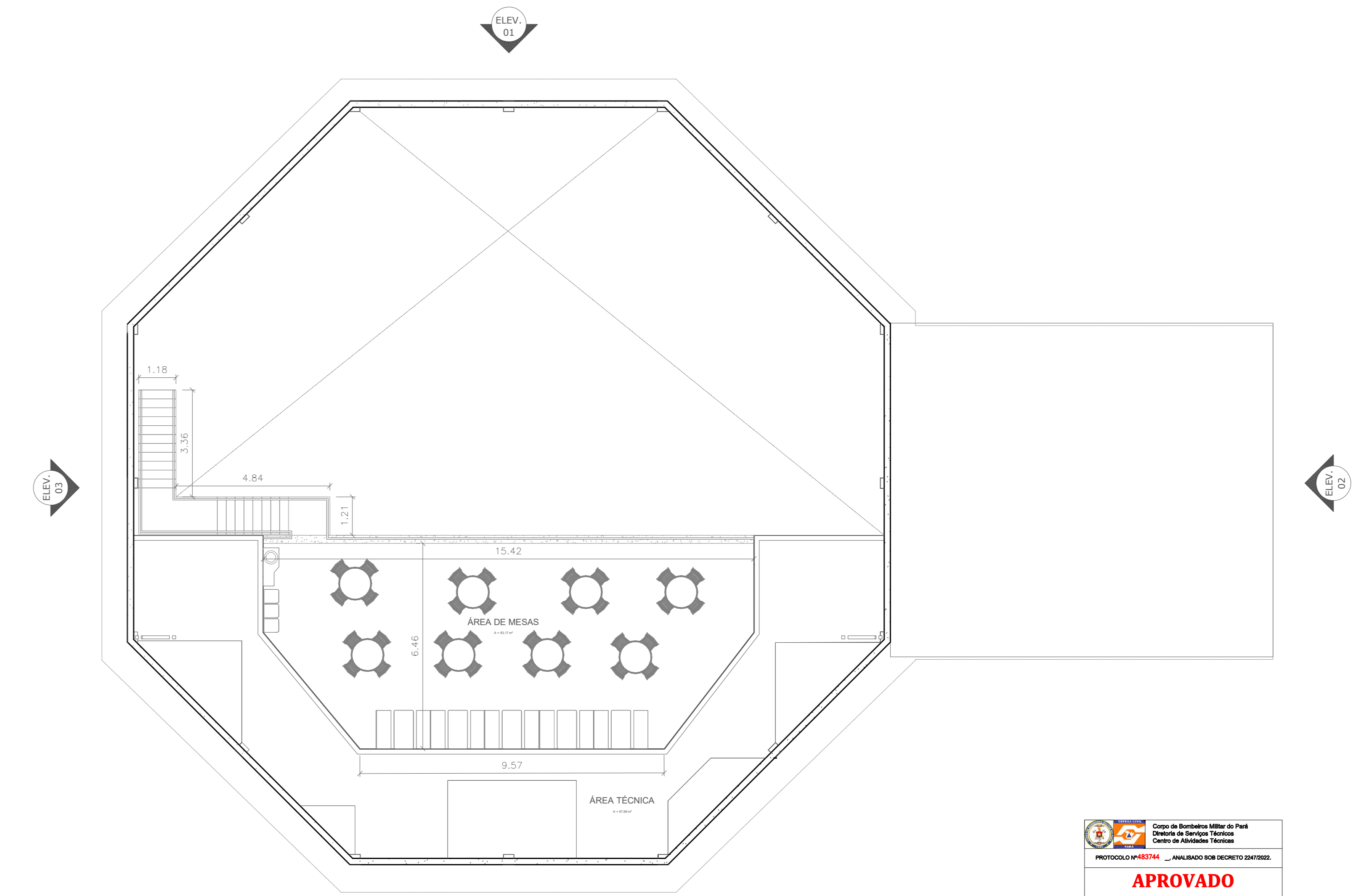

PLANTA BAIXA - MEZANINO LANCHONETE
ÁREA = 192,40 m²
ESCALA 1:100

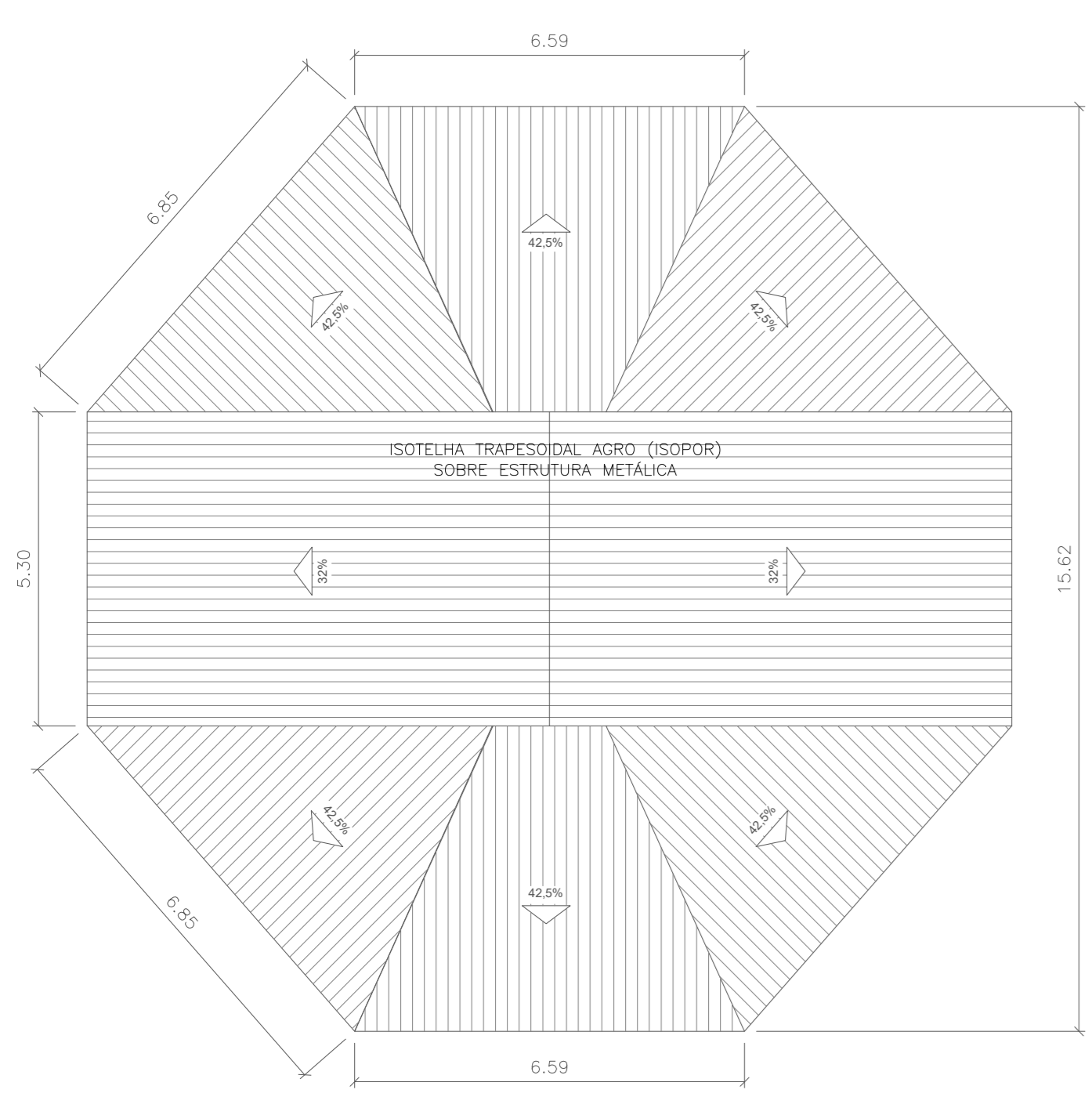

PLANTA DE COBERTURA - SALÃO DE JOGOS E LANCHONETE
ESCALA 1:100

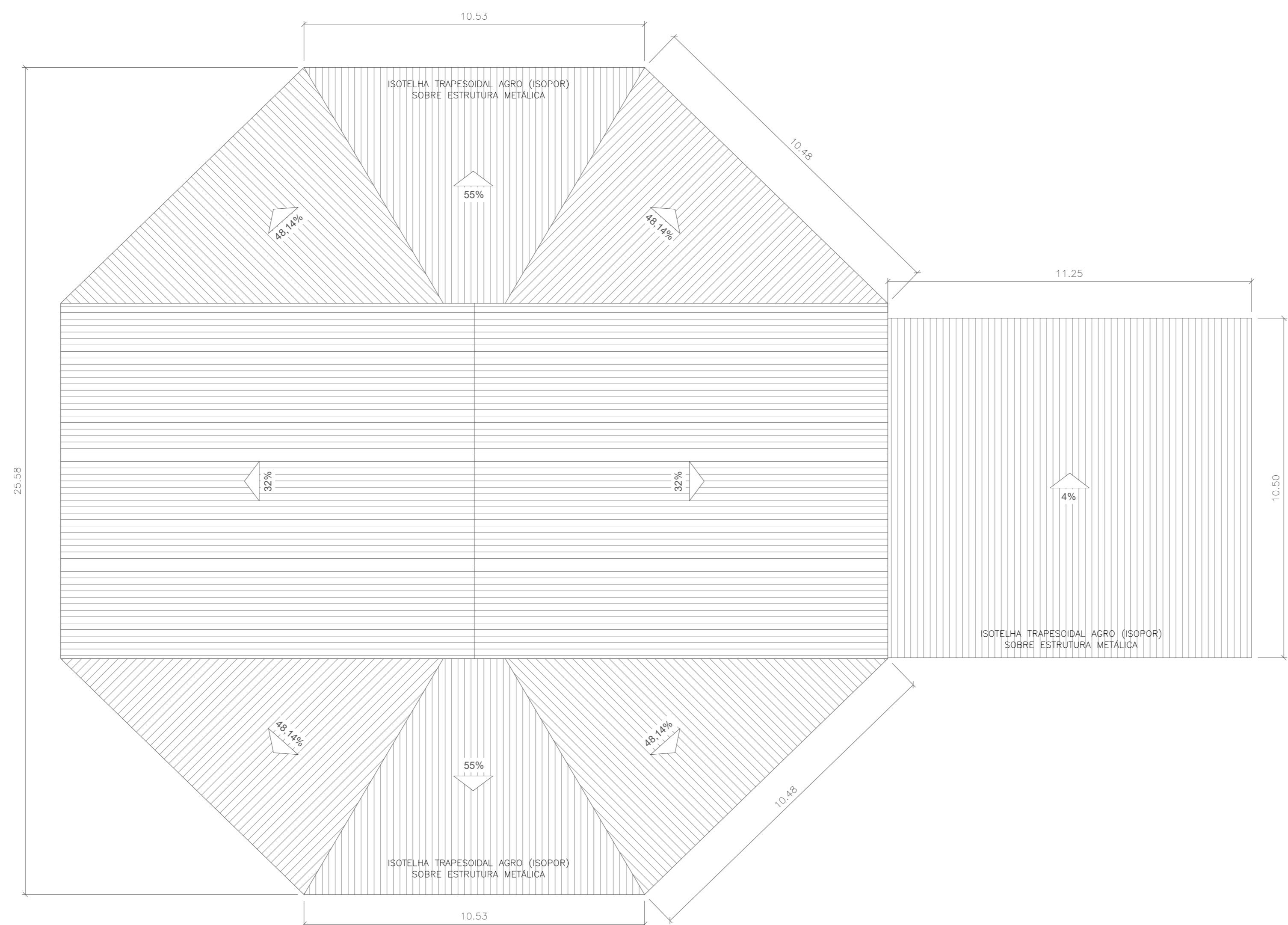

- 1. () Aprovação da Análise de Projeto;
- 2. () Substituição de Projeto, Protocolo Original nº _____;
- 3. () Com Observação para Habilitação nº _____;
- 4. () Modificação de Projeto, por prancha, Protocolo Anterior de nº _____.

ANANINDEUA - PA	
SERVIÇO SOCIAL DO COMÉRCIO ESCARAVATA	
PROPRIETÁRIO	CNPJ: 03.593.364/0006-25
JÉSSICA POLIANA MOREIRA DOS SANTOS	
AUTOR DO PROJETO	CAUCREA: 1516877411-CREARPA
JÉSSICA POLIANA MOREIRA DOS SANTOS	
RESPONSÁVEL TÉCNICO	CAUCREA: 1516877411-CREARPA
PROJETO DE SEGURANÇA CONTRA INCÊNDIO E EMERGENCIAS REGISTRADO NA ART DE Nº FA02020795823	
ESPAÇO RESERVADO PARA APROVAÇÃO DO CBMPA	
<ul style="list-style-type: none"> 1. () Aprovação da Análise de Projeto; 2. () Substituição de Projeto, Protocolo Original nº _____; 3. () Com Observação para Habilitação nº _____; 4. () Modificação de Projeto, por prancha, Protocolo Anterior de nº _____. 	
LOCAL:	AV. GOVERNADOR HÉLIO GUEBROS, 110 ESP-67.430-370 COQUEIRO - ANANINDEUA/PA
PROJETO:	Signalização, Iluminação e Saídas de Emergência, Extintores, Hidrantes e Sistema de Detecção e Alarme de Incêndio.
PROJETO:	PROJETO ARQUITETÔNICO: PLANTAS BAIXA E DE COBERTURA - SALÃO DE JOGOS E LANCHONETE
PROJETO:	MÉDIO
PROJETO:	5611-2/03
PROJETO:	ESCALA: INDICADA
PROJETO:	ARQ
PROJETO:	300 M²/m²
PROJETO:	10.837,76 m²
PROJETO:	16
PROJETO:	GRUPO: F/ DIVISÃO: F-8
PROJETO:	JULHO/2022
PROJETO:	21

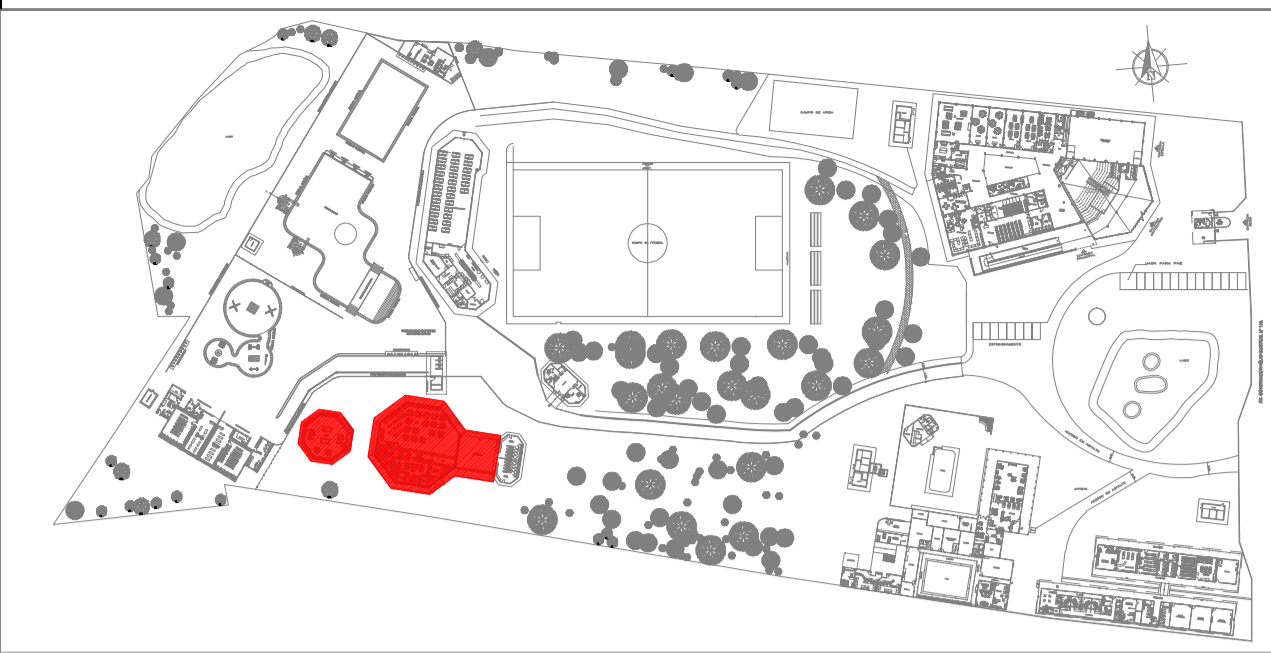

PLANTA CHAVE

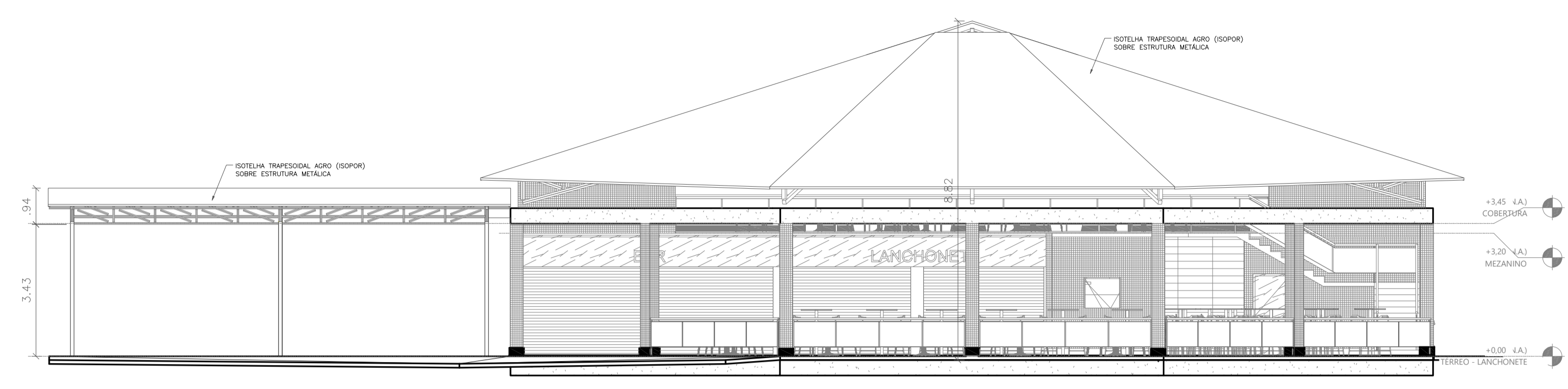

ELEVAÇÃO 01 - SALÃO DE JOGOS E LANCHONETE
ESCALA 1:100

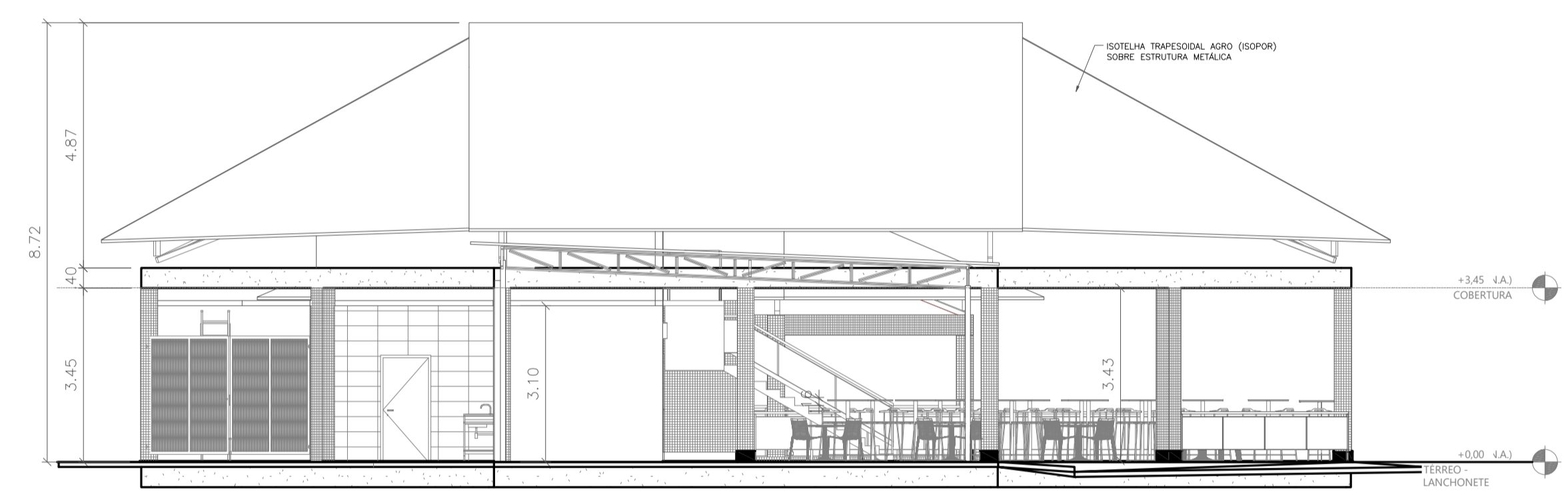
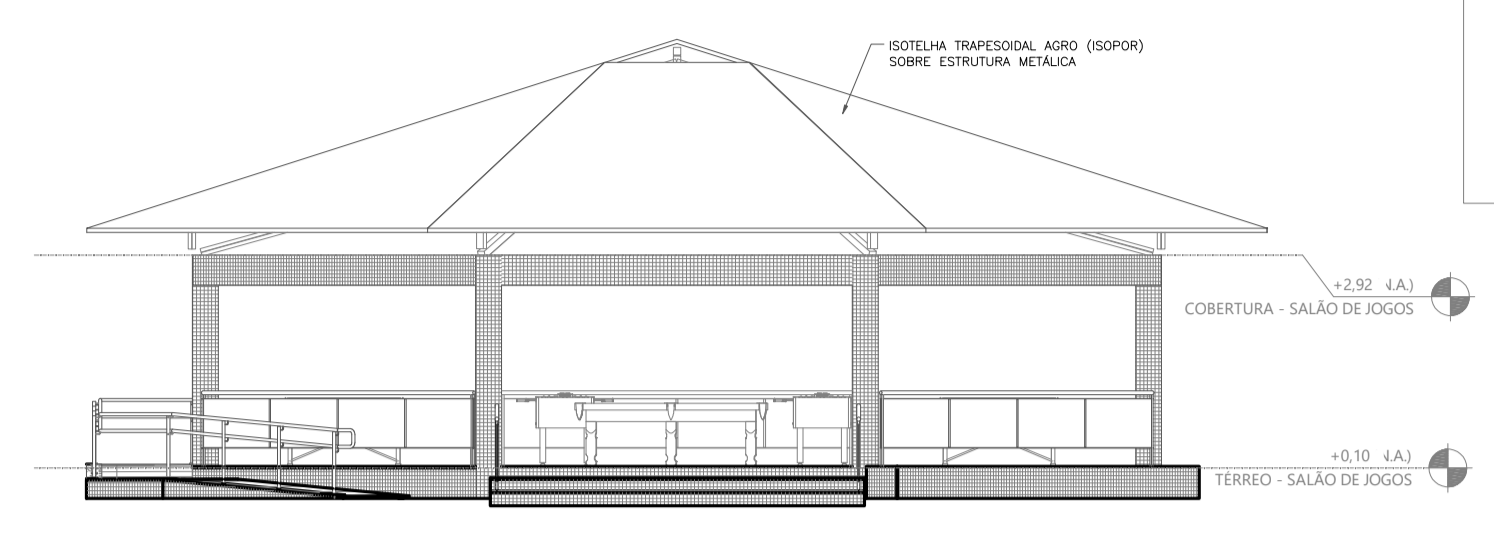

ELEVAÇÃO 02 - SALÃO DE JOGOS E LANCHONETE
ESCALA 1:100

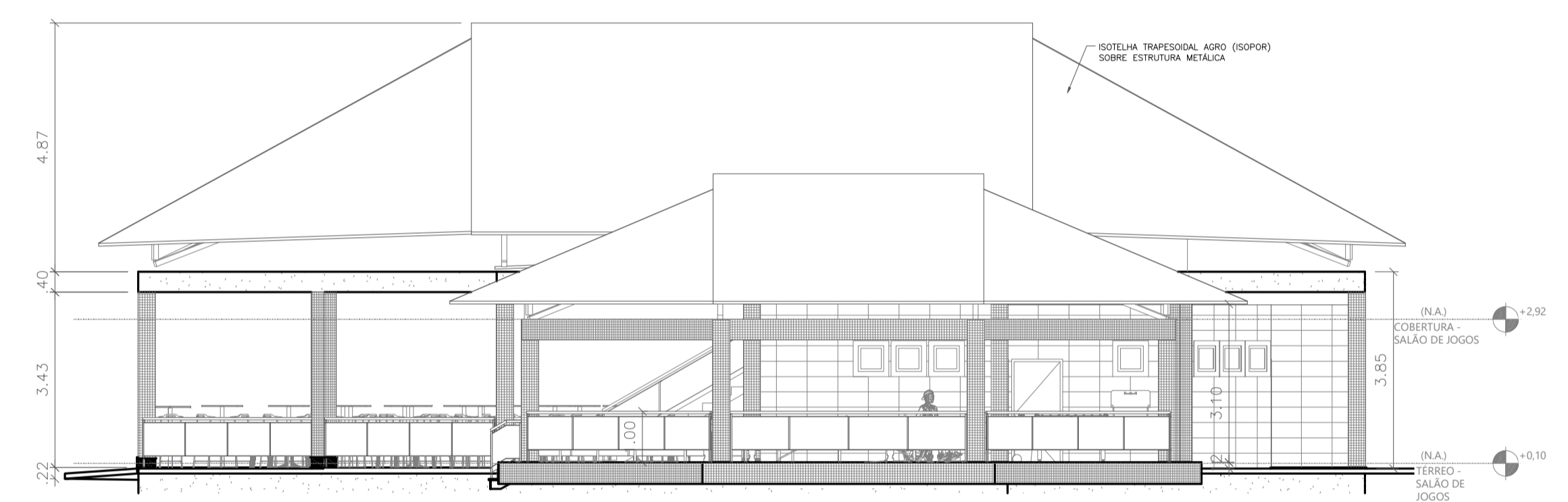

ELEVAÇÃO 03 - SALÃO DE JOGOS E LANCHONETE
ESCALA 1:100

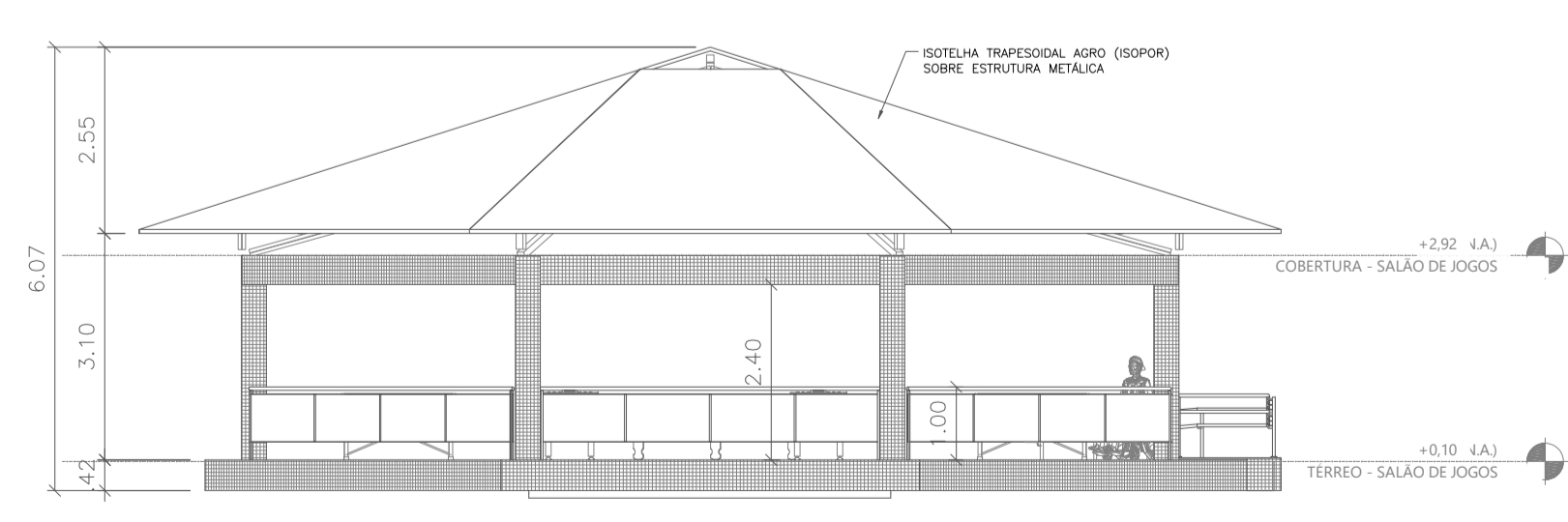

ELEVAÇÃO 04 - SALÃO DE JOGOS E LANCHONETE
ESCALA 1:100

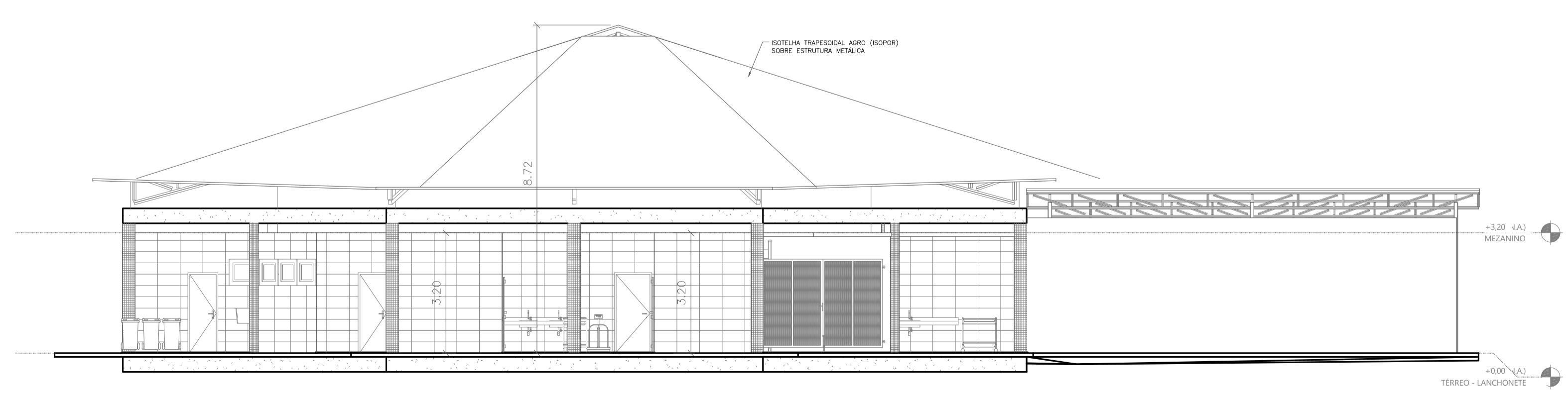

- () Aprovação da Análise de Projeto;
- () Substituição de Projeto, Protocolo Original nº _____;
- () Com Observação para Habite-se nº _____;
- () Modificação de Projeto por prancha, Protocolo Anterior de nº _____.

ANANINDEUA - PA

SERVIÇO SOCIAL DO COMÉRCIO SESC/AR/PA
 PROPRIETÁRIO CNPJ: 03.593.364/0006-25
 JÉSSICA POLIANA MOREIRA DOS SANTOS
 AUTOR DO PROJETO CAU/CREA: 1516877411 CREA/PA
 JÉSSICA POLIANA MOREIRA DOS SANTOS
 RESPONSÁVEL TÉCNICO CAU/CREA: 1516877411 CREA/PA

PROJETO DE SEGURANÇA CONTRA INCÊNDIO E EMERGENCIAS REGISTRADO NA ART DE Nº PA20220795823

ESPAÇO RESERVADO PARA APROVAÇÃO DO CBMPA



- () Aprovação da Análise de Projeto;
- () Substituição de Projeto, Protocolo Original nº _____;
- () Com Observação para Habite-se nº _____;
- () Modificação de Projeto por prancha, Protocolo Anterior de nº _____.

OCUPAÇÃO: LOCAL DE REUNIÃO DE PÚBLICO		LOCAL: AV. GOVERNADOR HÉLIO GUEIROS, 110 CEP: 67.120-370 COQUEIRO - ANANINDEUA/PA	
SISTEMAS: Sinalização, Iluminação e Saídas de Emergência, Extintores, Hidrantes e Sistema de Detecção e Alarme de Incêndio.	CAP: JARLENE COSTA	Coord. Geográficas (UTM DATUM): Lat.: 1° 21' 44" S Long.: 48° 25' 16" O	
ASSUNTO: PROJETO ARQUITETÔNICO: ELEVAÇÕES 01, 02, 03 E 04 - SALÃO DE JOGOS E LANCHONETE			
RISCO: MÉDIO	CNAE: 5611-2/03	ESCALA: INDICADA	ARQ
CARGA DE INCÊNDIO ESPECÍFICA/PREDOMINANTE: 300 MJ/m²		ÁREA CONSTRUÍDA E ÁREA UTILIZADA (IT 06): 10.837,76 m²	
GRUPO/DIVISÃO: GRUPO: F/ DIVISÃO: F-8		DATA: JULHO / 2022	17 21

LEGENDA	
COR	ESPESURA
BRANCO	0,1
AMARELO	0,1
VERDE	0,2
VERMELHO	0,3
AZUL	0,4
ROSA	0,5
MARROM	0,8

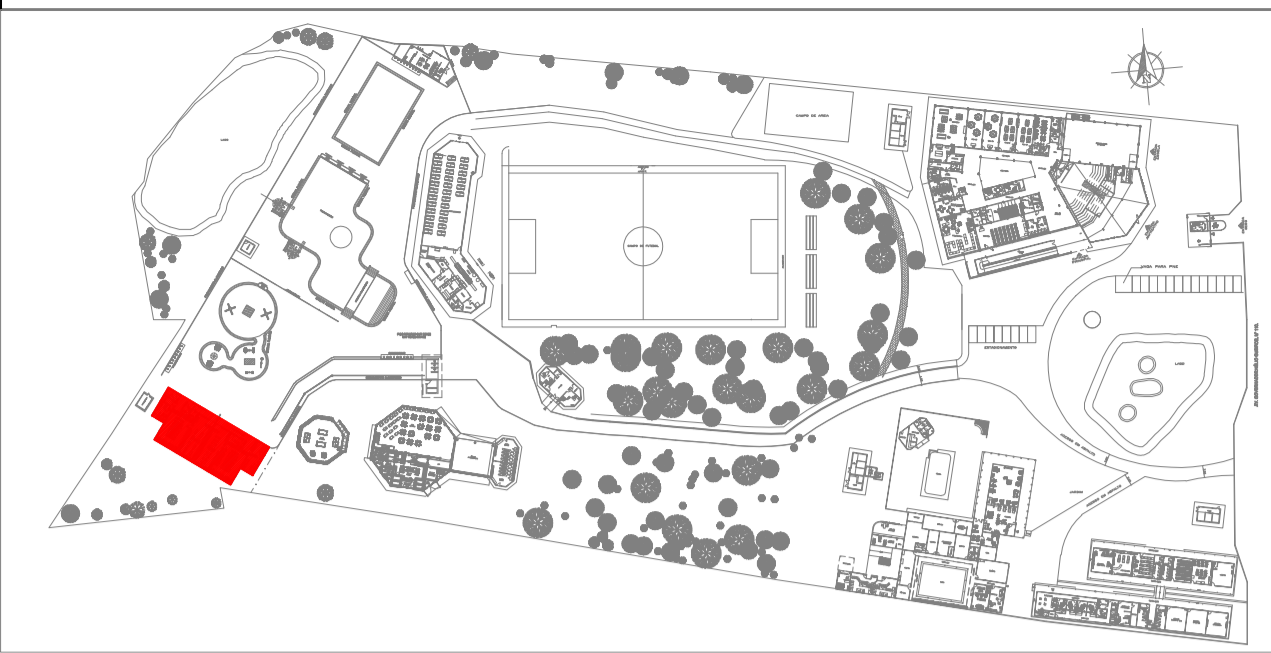

PLANTA CHAVE

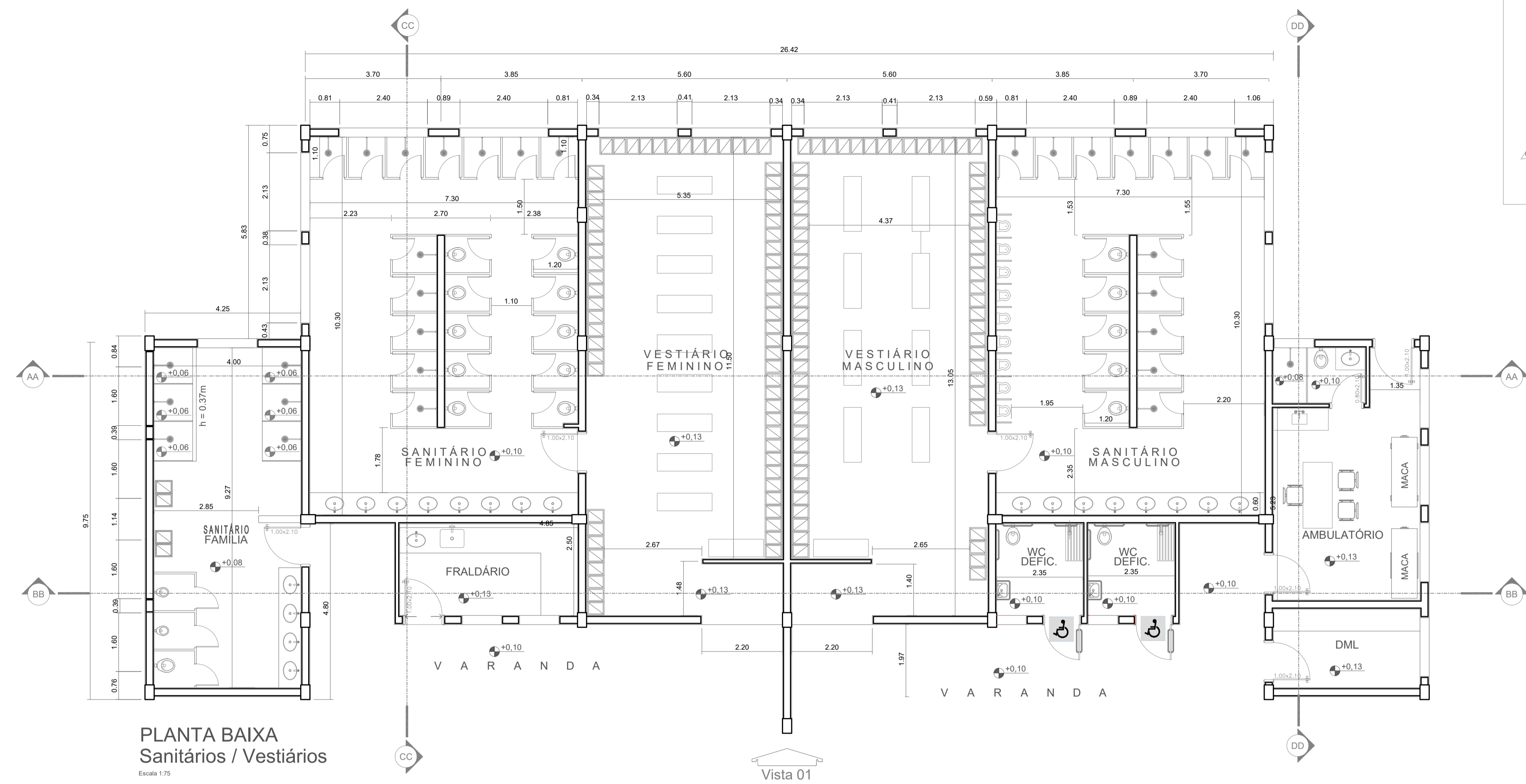

PLANTA BAIXA
Sanitários / Vestiários
Escala 1:75



1. (X) Aprovação da Análise de Projeto;
2. () Substituição de Projeto, Protocolo Original nº _____;
3. () Com Observação para Habite-se nº _____;
4. () Modificação de Projeto por prancha, Protocolo Anterior de nº _____.

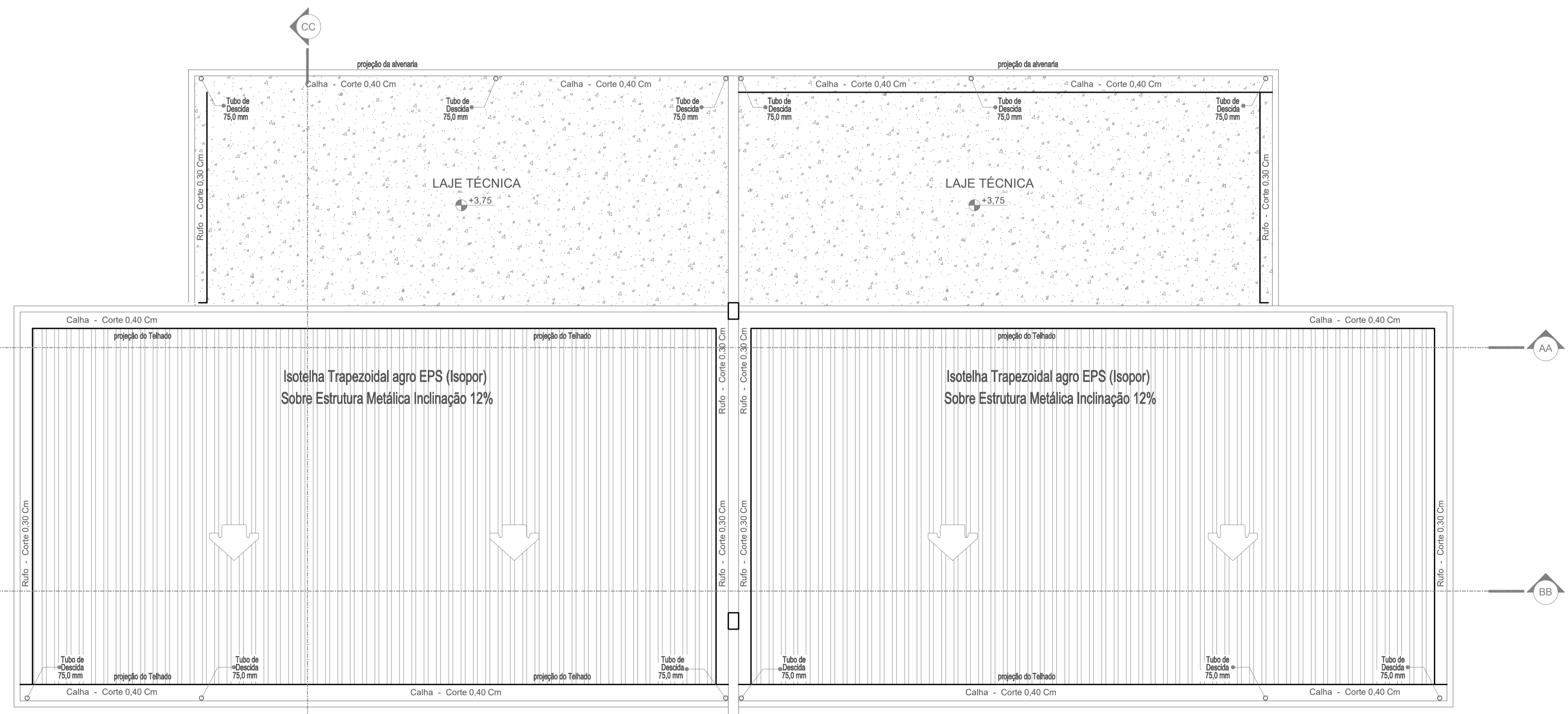

PLANTA DE COBERTURA
Sanitários / Vestiários
Escala 1:75

INSTRUÇÕES P/ PLANTAS	
COR	ESPESURA
BRANCO	0,1
AMARELO	0,1
VERDE	0,2
CINZA	0,3
PRETO	0,4
ROSA	0,5
MADEIRA	0,8

ANANINDEUA - PA

SERVIÇO SOCIAL DO COMÉRCIO SESC/AR/PA
 PROPRIETÁRIO: _____ CNPJ: 03.593.364/0006-25
 JÉSSICA POLIANA MOREIRA DOS SANTOS
 AUTOR DO PROJETO: CAU/CREA: 1516877411 CREA/PA
 JÉSSICA POLIANA MOREIRA DOS SANTOS
 RESPONSÁVEL TÉCNICO: CAU/CREA: 1516877411 CREA/PA

PROJETO DE SEGURANÇA CONTRA INCÊNDIO E EMERGENCIAS REGISTRADO NA ART DE Nº PA20220795823

ESPAÇO RESERVADO PARA APROVAÇÃO DO CBMPA

1. () Aprovação da Análise de Projeto;
2. () Substituição de Projeto, Protocolo Original nº _____;
3. () Com Observação para Habite-se nº _____;
4. () Modificação de Projeto por prancha, Protocolo Anterior de nº _____.

OCCUPAÇÃO:	LOCAL:
LOCAL DE REUNIÃO DE PÚBLICO	AV. GOVERNADOR HÉLIO GUEIROS, 110 CEP: 67.120-370 COQUEIRO - ANANINDEUA/PA
SISTEMAS:	CAD:
Sinalização, Iluminação e Saídas de Emergência, Extintores e Sistema de Alarme de Incêndio.	JARLENE COSTA
ASSUNTO:	Coord. Geográficas (UTM DATUM):
PROJETO ARQUITETÔNICO - PLANTAS BAIXA E DE COBERTURA - SANITÁRIOS E VESTIÁRIOS	Lat.: 1° 21' 44" S Long.: 48° 25' 16" O
RISCO:	CNAE:
MÉDIO	8800-6/00
CARGA DE INCÊNDIO ESPECÍFICA/PREDOMINANTE:	ESCALA:
300 MJ/m²	INDICADA
GRUPO/DIVISÃO:	ÁREA CONSTRUÍDA E ÁREA UTILIZADA (IT 01):
GRUPO: F/ DIVISÃO: F-6	10.837,76 m²
	DATA:
	JULHO / 2022
	18
	21

REVESTIMENTO EM
PLACAS DE PEDRA
CARIRI 20X35CM

REVESTIMENTO EM
PASTILHA CERÂMICA
4,5X4,5cm NA COR
BRANCA

ELEMENTO VAZADO
COBOGÓ EM
CONCRETO COM
FUROS QUADRADOS

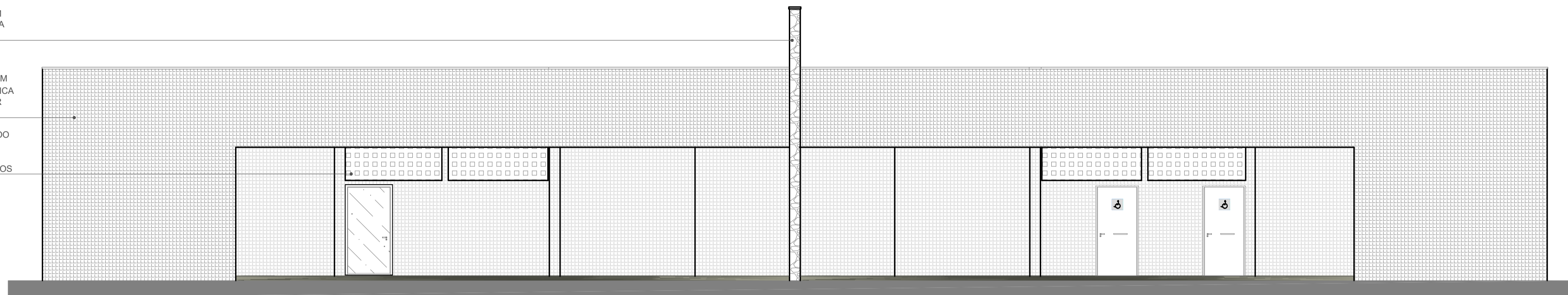

FACHADA PRINCIPAL - SANITÁRIOS/ VESTIÁRIOS

ESCALA 1/75

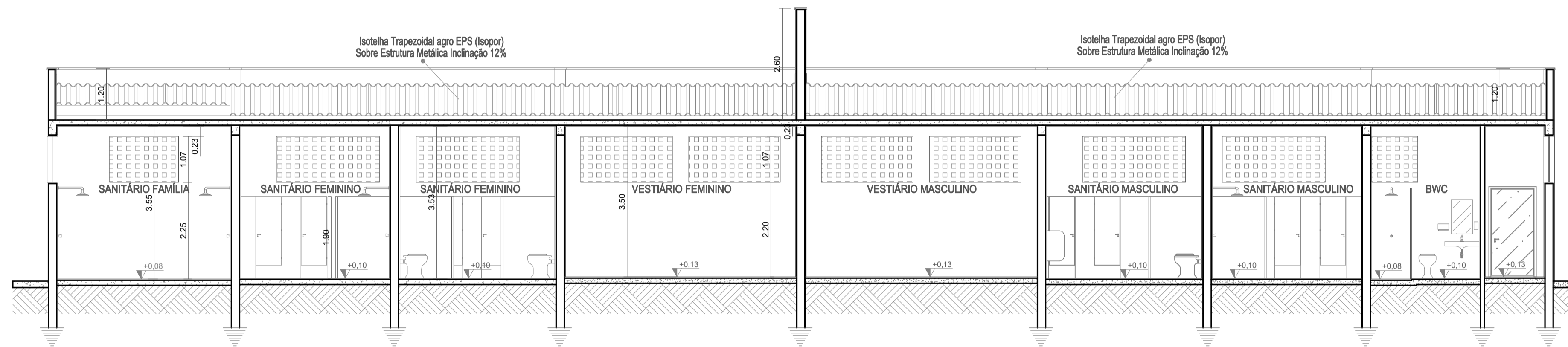

CORTE AA - SANITÁRIOS/ VESTIÁRIOS

ESCALA 1/75

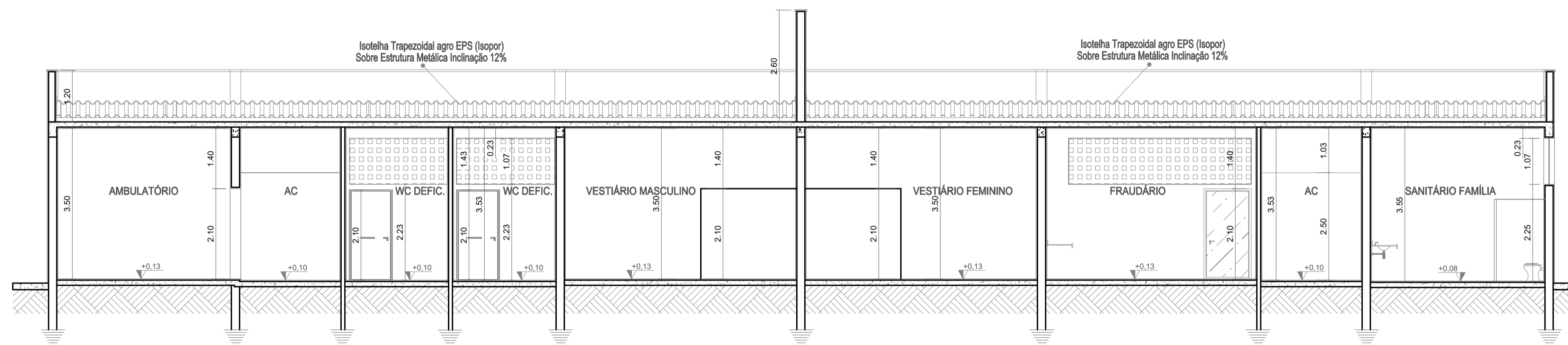

CORTE BB - SANITÁRIOS/ VESTIÁRIOS

ESCALA 1/75

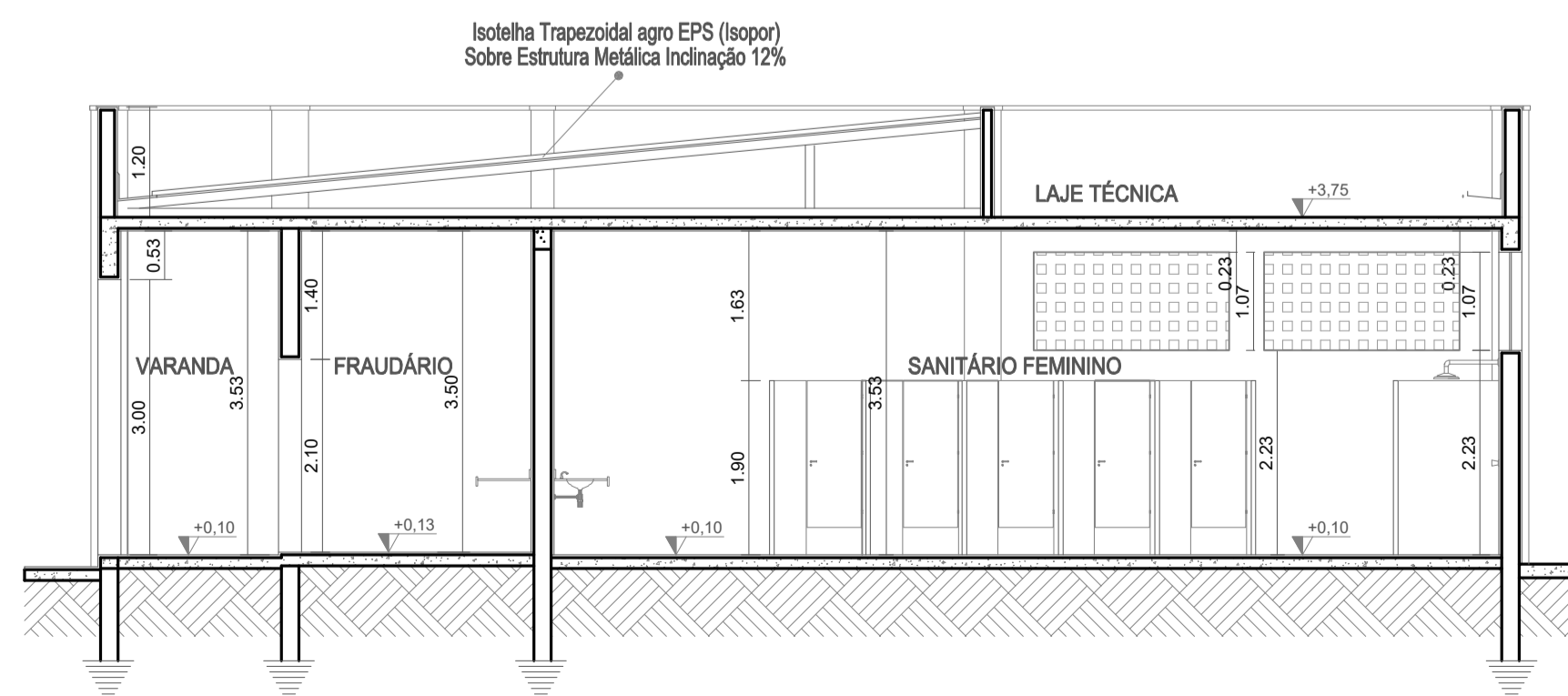

CORTE CC - SANITÁRIOS/ VESTIÁRIOS

ESCALA 1/75



PLANTA CHAVE



1. () Aprovação da Análise de Projeto;
2. () Substituição de Projeto, Protocolo Original n° _____;
3. () Com Observação para Habite-se n° _____;
4. () Modificação de Projeto por prancha, Protocolo Anterior de n° _____.

ANANINDEUA - PA

SERVIÇO SOCIAL DO COMÉRCIO SESC/AR/PA
 PROPRIETÁRIO CNPJ: 03.593.364/0006-25
 JÉSSICA POLIANA MOREIRA DOS SANTOS
 AUTOR DO PROJETO CAU/CREA: 1516877411 CREA/PA
 JÉSSICA POLIANA MOREIRA DOS SANTOS
 RESPONSÁVEL TÉCNICO CAU/CREA: 1516877411 CREA/PA

PROJETO DE SEGURANÇA CONTRA INCÊNDIO E EMERGENCIAS REGISTRADO NA ART DE Nº PA20220795823

ESPAÇO RESERVADO PARA APROVAÇÃO DO CBMPA



1. () Aprovação da Análise de Projeto;
2. () Substituição de Projeto, Protocolo Original n° _____;
3. () Com Observação para Habite-se n° _____;
4. () Modificação de Projeto por prancha, Protocolo Anterior de n° _____.

OCUPAÇÃO: LOCAL DE REUNIÃO DE PÚBLICO		LOCAL: AV. GOVERNADOR HÉLIO GUEIROS, 110 CEP: 67.120-370 COQUEIRO - ANANINDEUA/PA	
SISTEMAS: Sinalização, Iluminação e Saídas de Emergência, Extintores, Hidrantes e Sistema de Alarme de Incêndio.		CAD: JARLENE COSTA	Coord. Geográfica(UTM DATUM): Lat.: 1° 21' 44" S Long.: 48° 25' 16" O
ASSUNTO: PROJETO ARQUITETÔNICO: CORTES AA, BB, CC E FACHADA PRINCIPAL - SANITÁRIOS E VESTIÁRIOS			
RISCO: MÉDIO	CNAE: 8800-6/00	ESCALA: INDICADA	ARQ
CARGA DE INCÊNDIO ESPECÍFICA/PREDOMINANTE: 300 MJ/m²		ÁREA CONSTRUÍDA E ÁREA UTILIZADA (T 60): 10.837,76 m²	
GRUPO/DIVISÃO: F/ DIVISÃO: F-6		DATA: JULHO/2022	19 21

INSTRUÇÕES P/ PLANTAS	
COR	ESPESURA
COR. N. 8	0,05
WHITE	0,1
YELLOW	0,1
GREEN	0,2
CYAN	0,3
BLUE	0,4
RED	0,6
MAGENTA	0,8

aprovaps@aprovaps.com.br

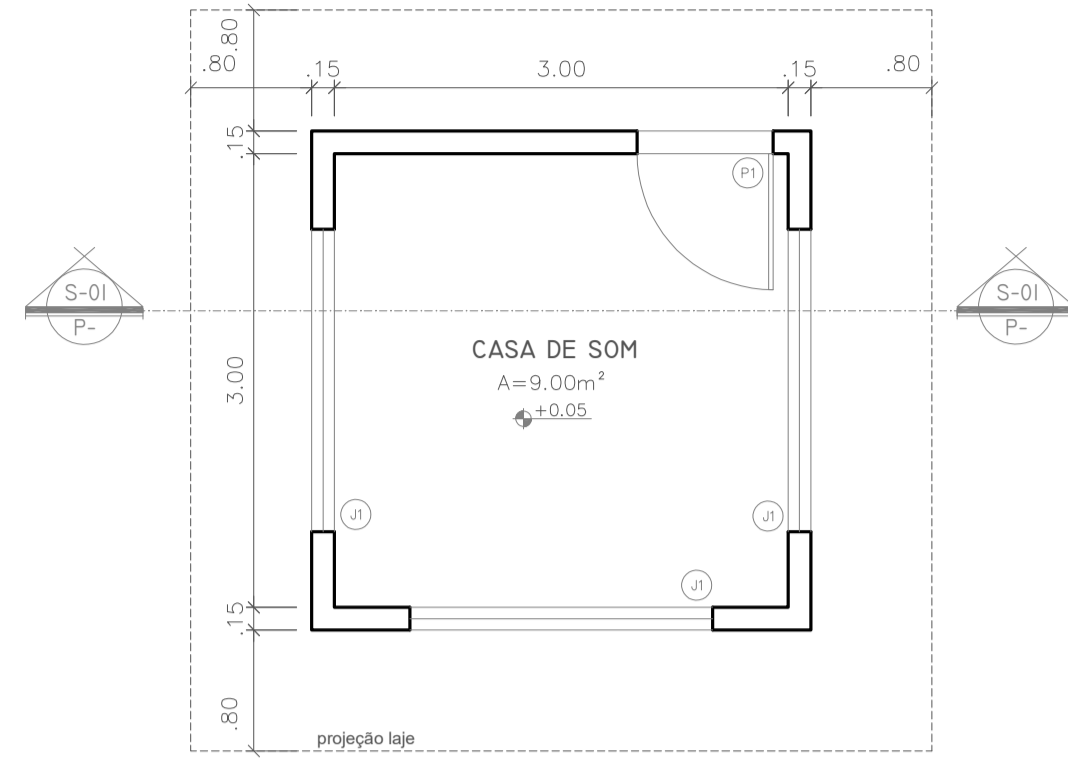

VISTA 01
PLANTA BAIXA: CASINHA DE SOM PISCINA
 ESC: 1/50

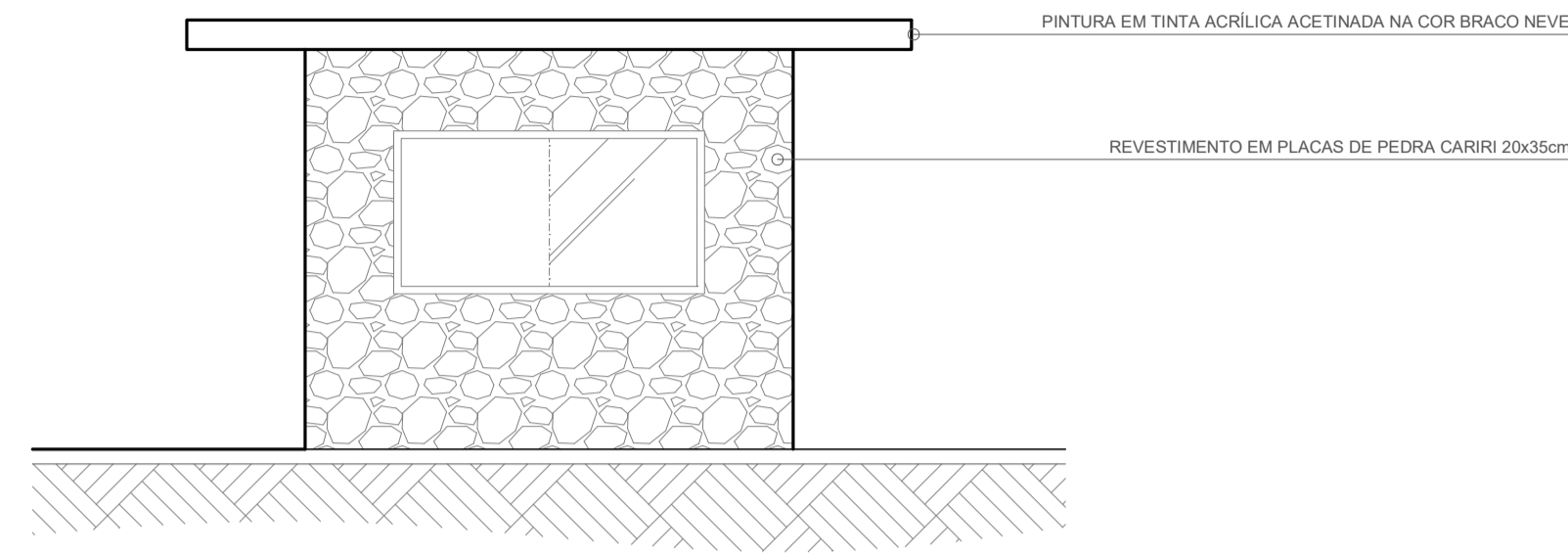

VISTA 01
 ESC: 1/50

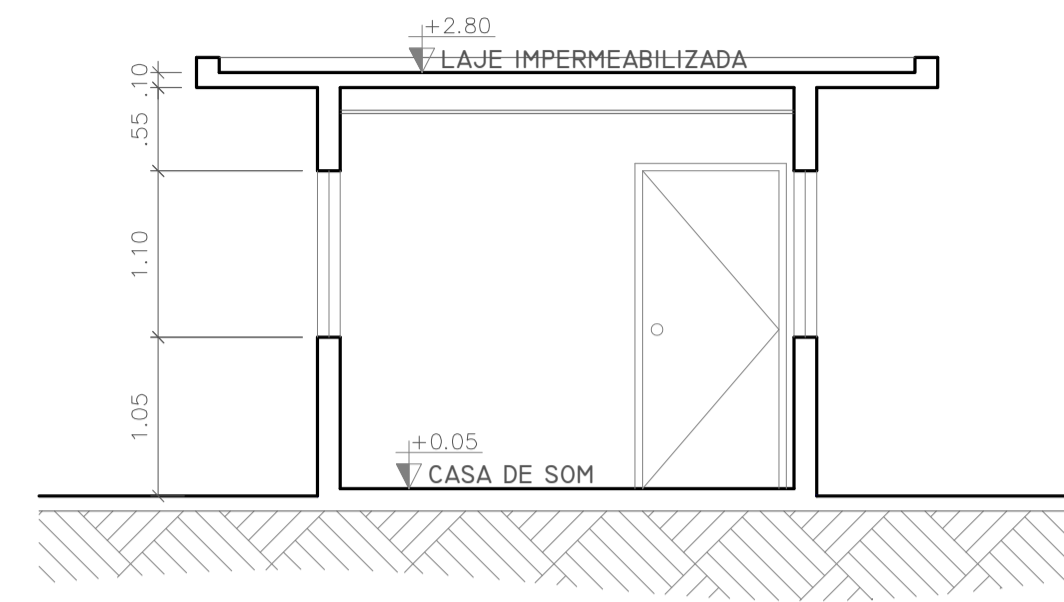

SECÇÃO 01
 ESC: 1/75

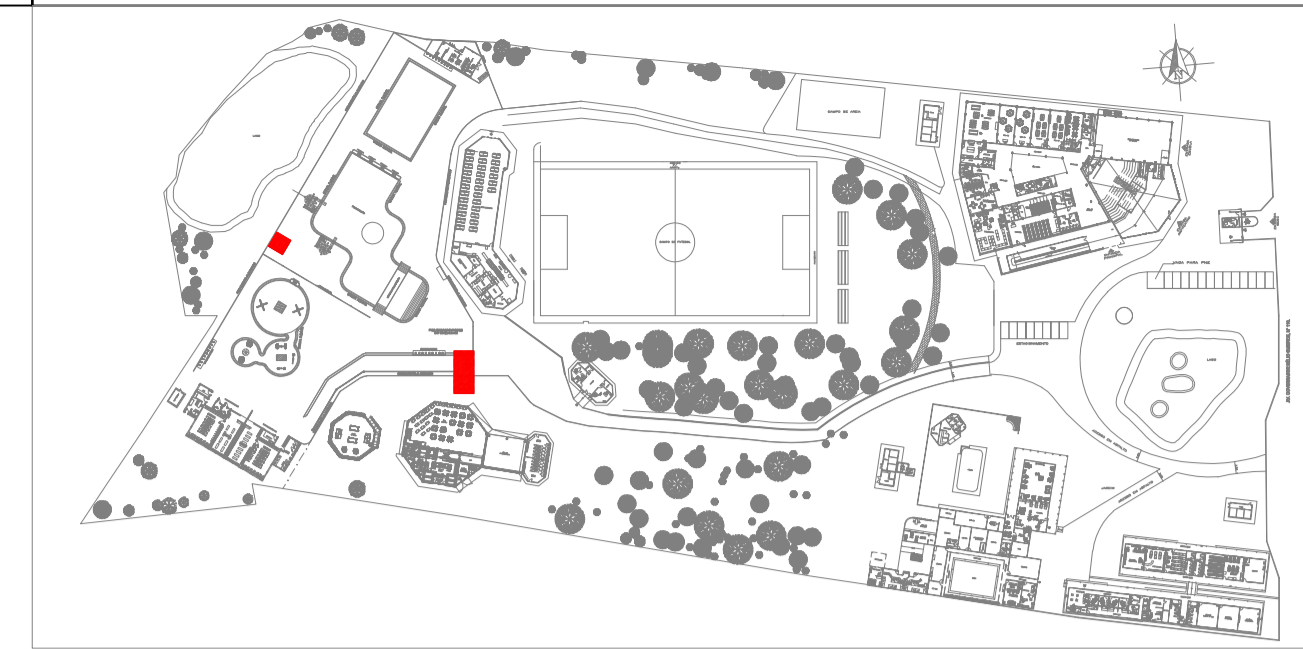

PLANTA CHAVE



1. () Aprovação da Análise de Projeto;
2. () Substituição de Projeto. Protocolo Original n° _____;
3. () Com Observação para Habite-se n° _____;
4. () Modificação de Projeto por prancha. Protocolo Anterior de n° _____.

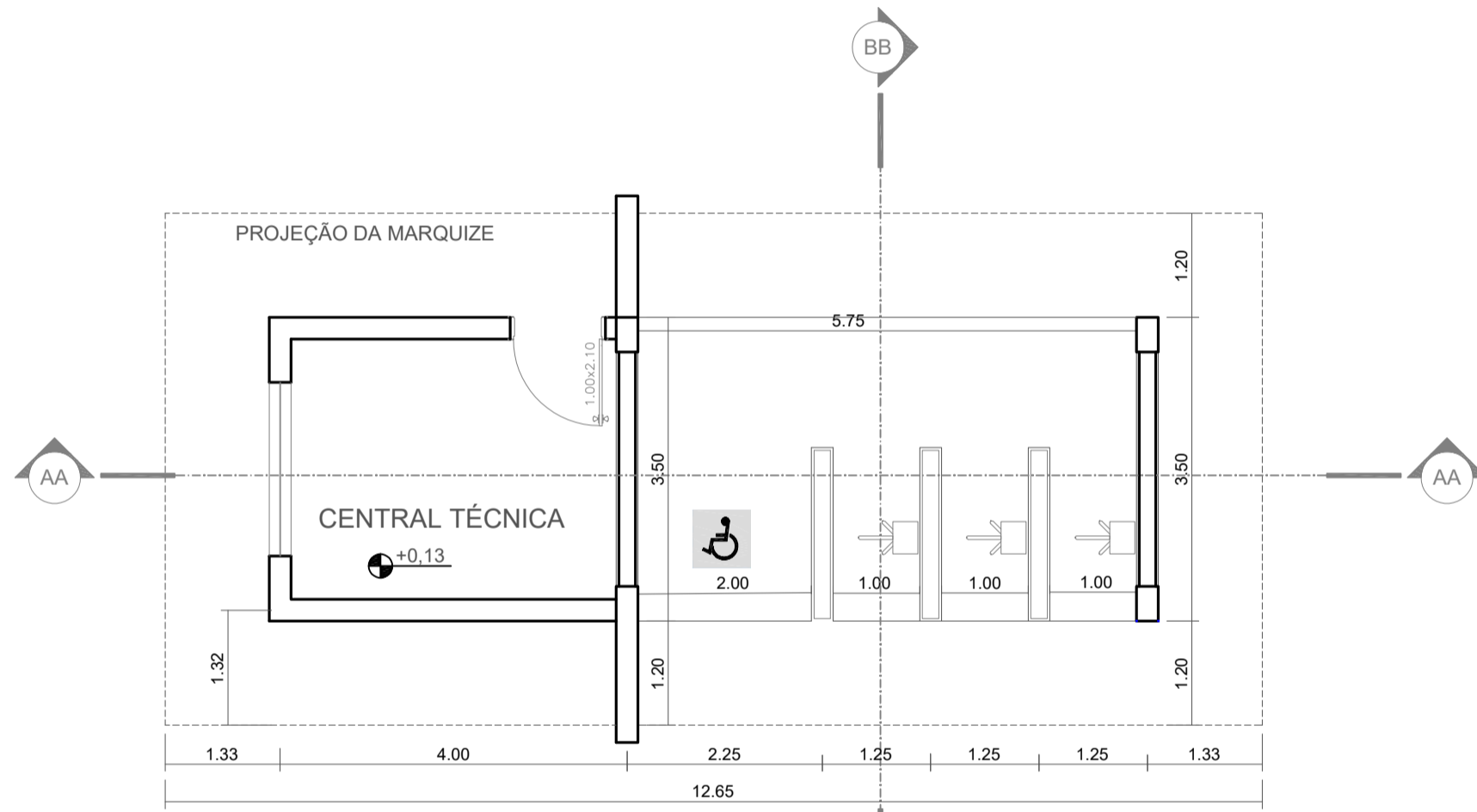

Planta Baixa
Acesso Piscinas
 Escala 1:75

Vista 01

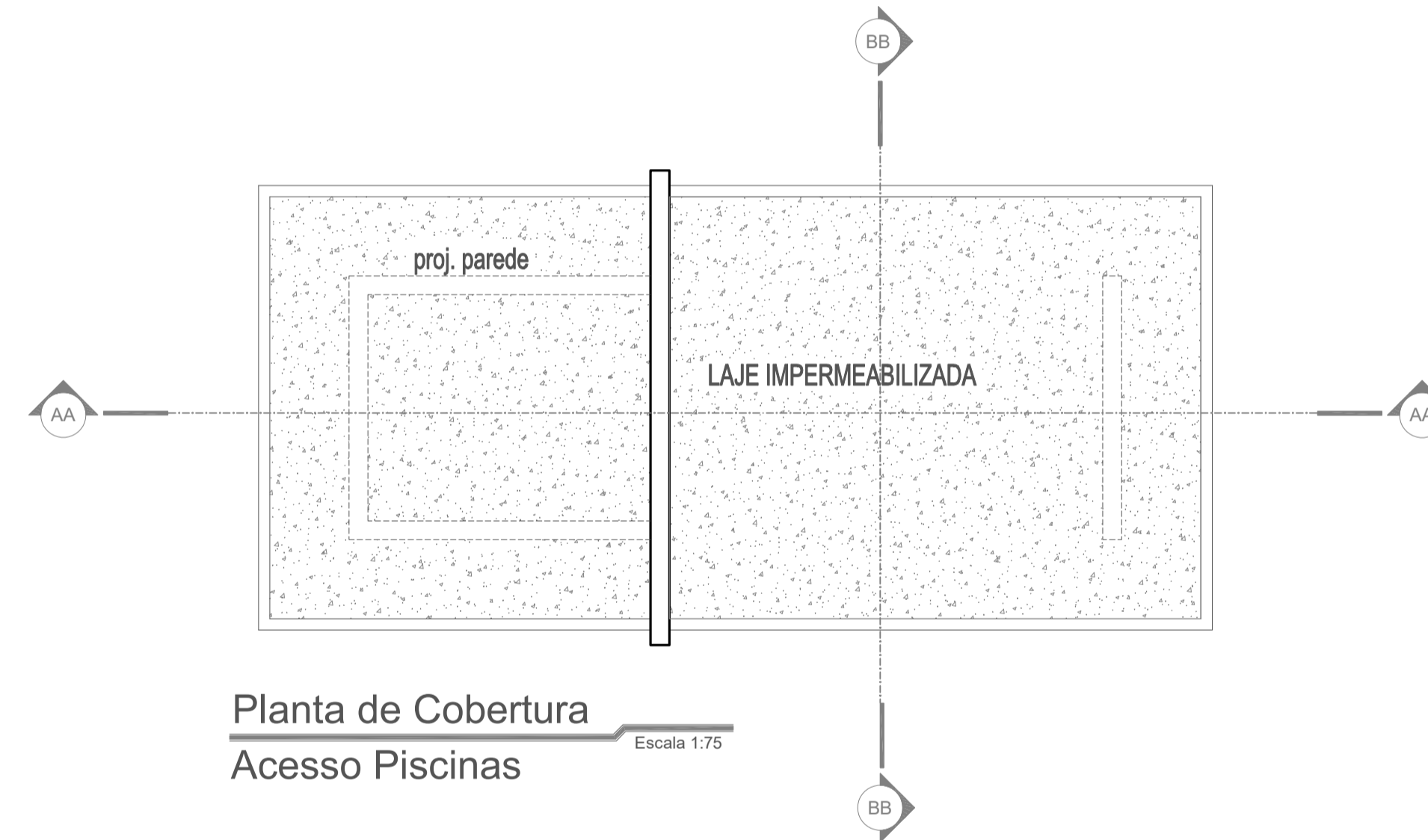

Planta de Cobertura
Acesso Piscinas
 Escala 1:75

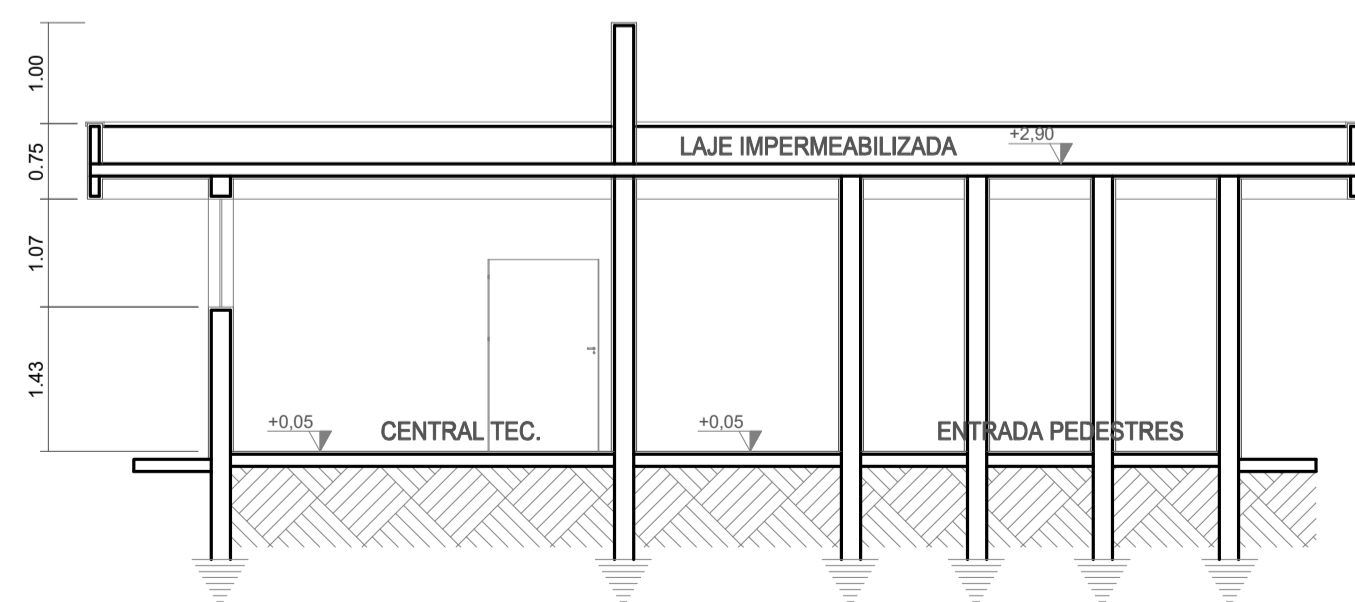

Corte AA
Acesso Piscinas
 Escala 1:75

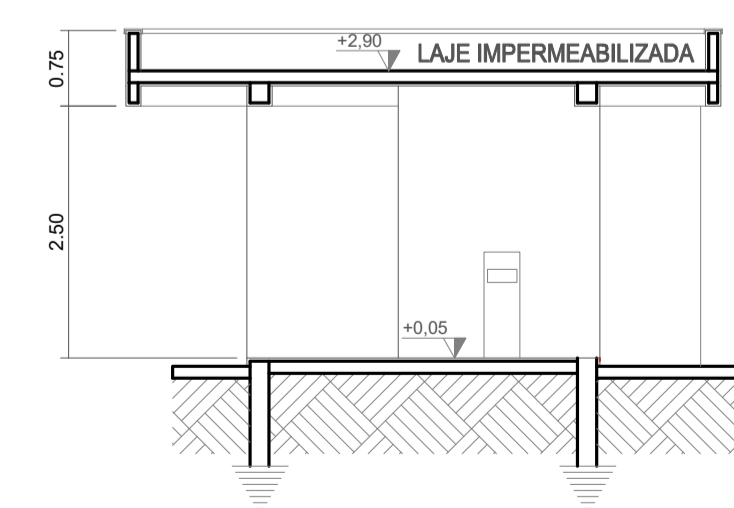

Corte BB
Acesso Piscinas
 Escala 1:75

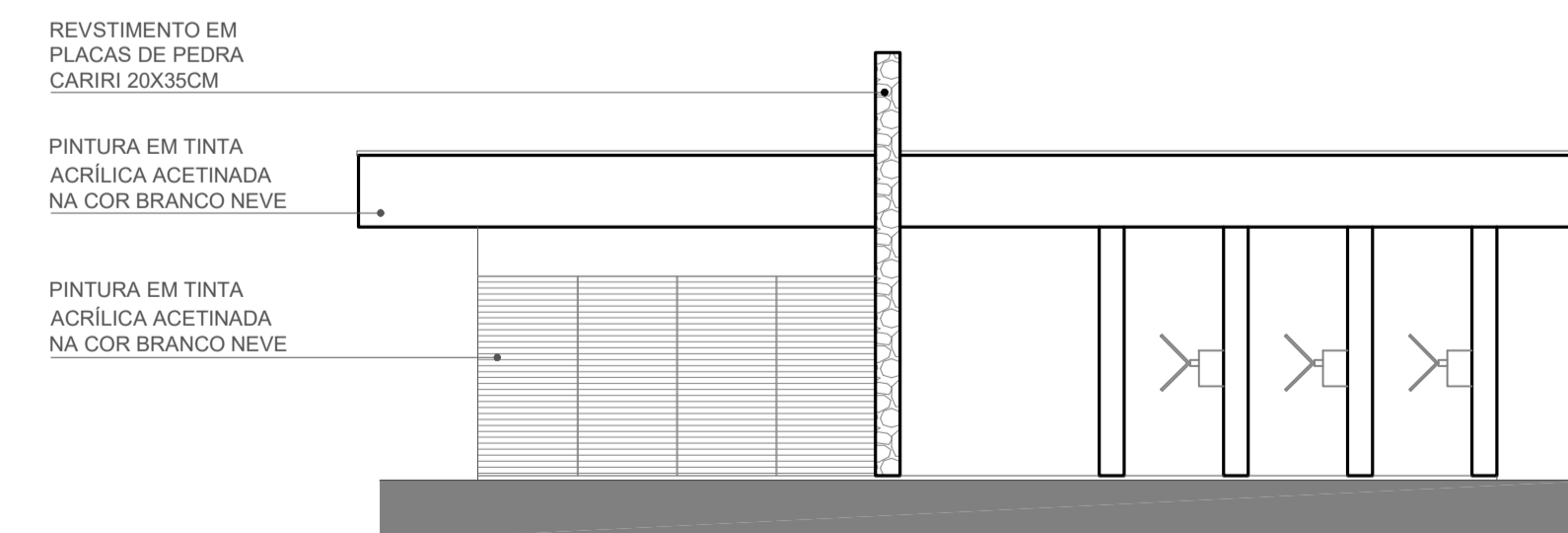

Vista 01
Acesso Piscinas
 Escala 1:75

ANANINDEUA - PA	
SERVIÇO SOCIAL DO COMÉRCIO SESC/ARIPA	
PROPRIETÁRIO	CNPJ: 03.593.364/0006-25
JÉSSICA POLIANA MOREIRA DOS SANTOS	
AUTOR DO PROJETO	CAU/CREA: 1516877411 CREA/PA
JÉSSICA POLIANA MOREIRA DOS SANTOS	
RESPONSÁVEL TÉCNICO	CAU/CREA: 1516877411 CREA/PA
PROJETO DE SEGURANÇA CONTRA INCÊNDIO E EMERGENCIAS REGISTRADO NA ART DE Nº PA20220795823	

ESPAÇO RESERVADO PARA APROVAÇÃO DO CBMPA



1. () Aprovação da Análise de Projeto;
2. () Substituição de Projeto. Protocolo Original n° _____;
3. () Com Observação para Habite-se n° _____;
4. () Modificação de Projeto por prancha. Protocolo Anterior de n° _____.

OCCUPAÇÃO:	LOCAL:
LOCAL DE REUNIÃO DE PÚBLICO	AV. GOVERNADOR HÉLIO GUEIROS, 110 CEP: 67.120-370 COQUEIRO - ANANINDEUA/PA
SISTEMAS:	CAD:
Sinalização, Iluminação e Saídas de Emergência, Extintores e Sistema de Alarme de Incêndio.	JARLENE COSTA
ASSUNTO:	Coord. Geográfica (UTM DATUM):
PROJETO ARQUITETÔNICO: PLANTAS BAIXA E DE COBERTURA, CORTES E VISTAS - CASA DE SOM E ACESSO PARQUE AQUÁTICO	Lat: 1° 21' 44" S Long.: 48° 25' 16" O
RESCO:	CNAE:
BAIXO	8800-6/00
CARGA DE INCÊNDIO ESPECÍFICA/PREDOMINANTE:	ESCALA:
300 MJ/m²	INDICADA
GRUPO/DIVISÃO:	DATA:
GRUPO: F/ DIVISÃO: F-6	JULHO/2022
	ARQ
	20
	21

INSTRUÇÕES P/ PLANTAS	
COR	ESPESURA
BRANCO	0,05
AMARELO	0,1
VERDE	0,2
CINZA	0,3
AZUL	0,4
VERMELHO	0,6
MAGENTA	0,8



PLANTA CHAVE

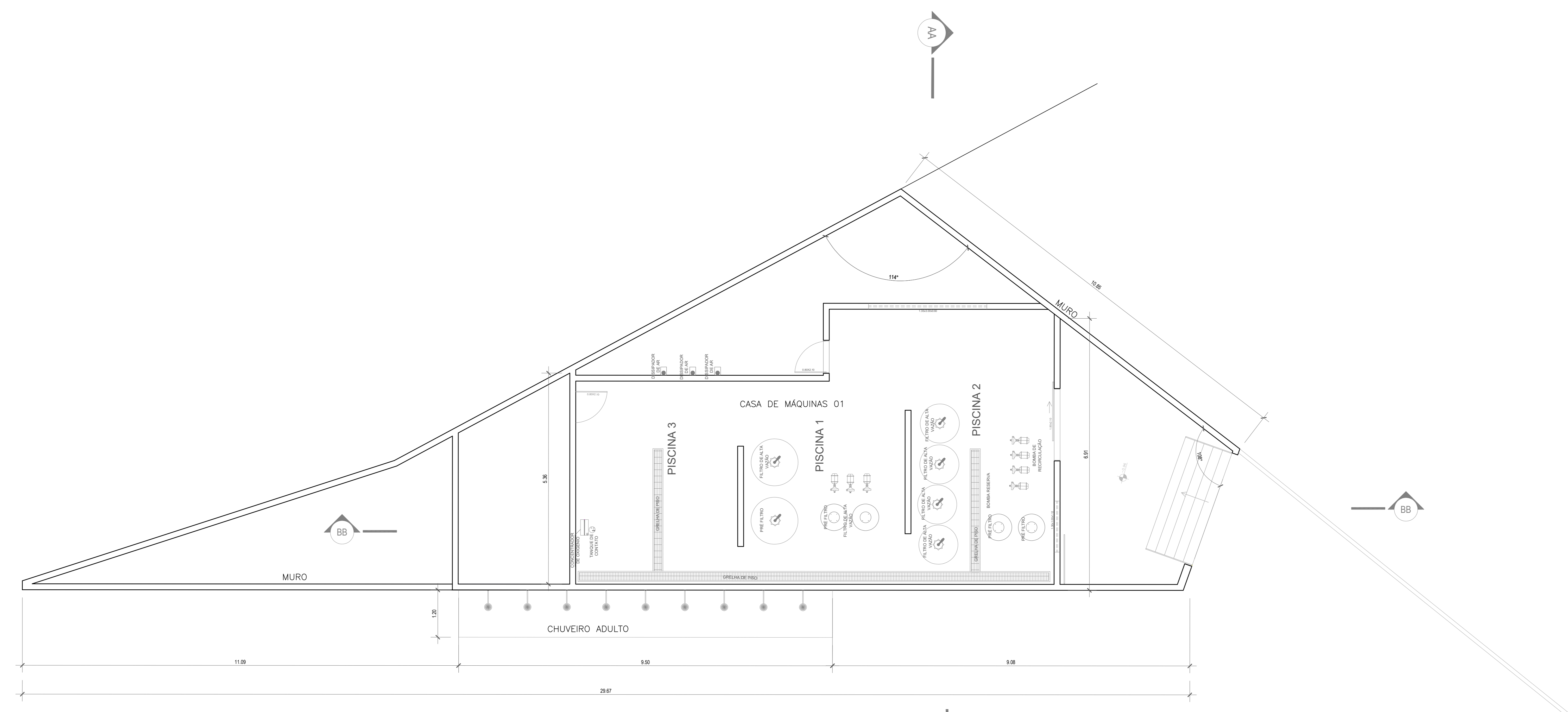

PLANTA BAIXA: CASA DE MÁQ.01
ESCALA: 1/50

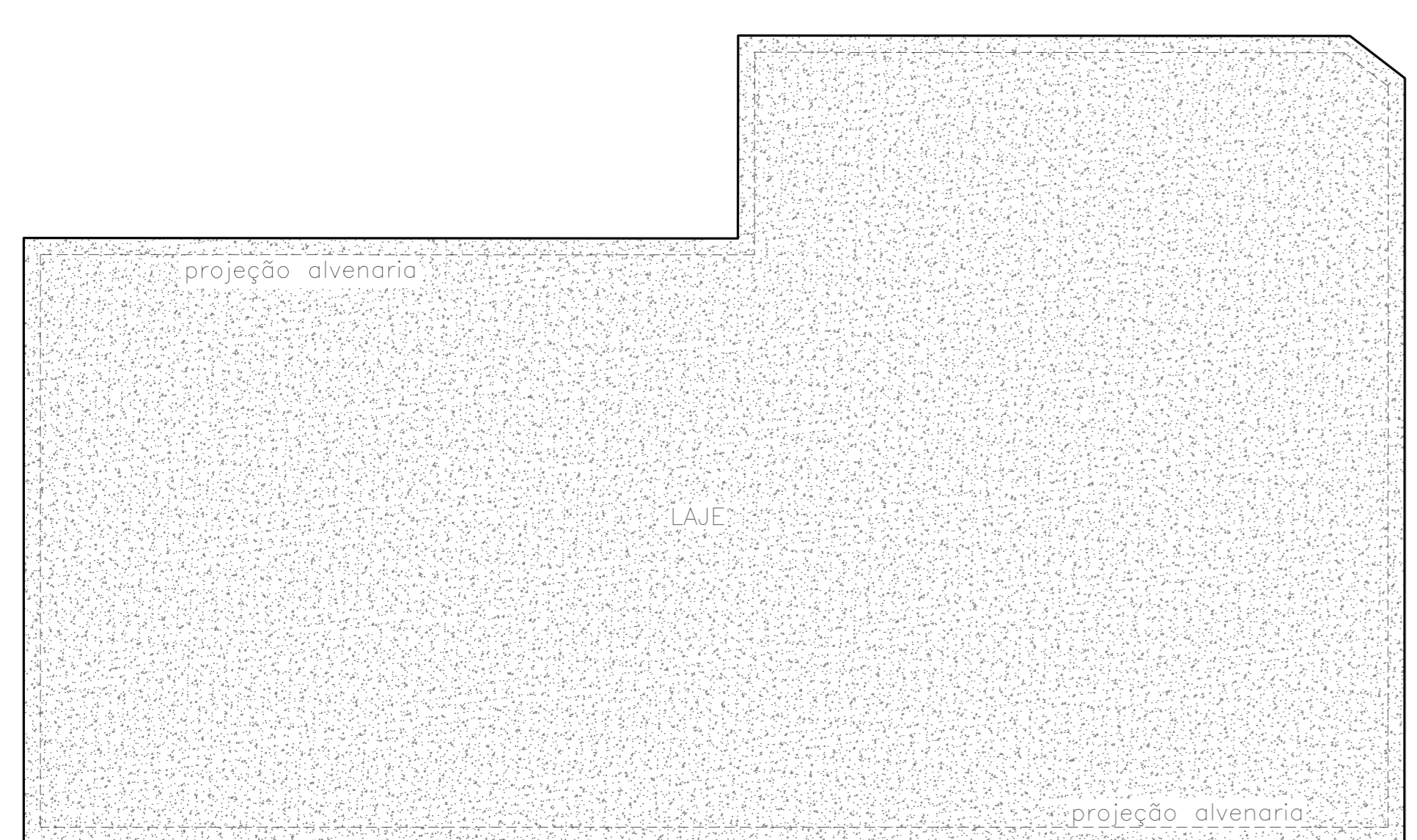

PLANTA DE COBERTURA: CASA DE MÁQ.01
ESCALA: 1/50

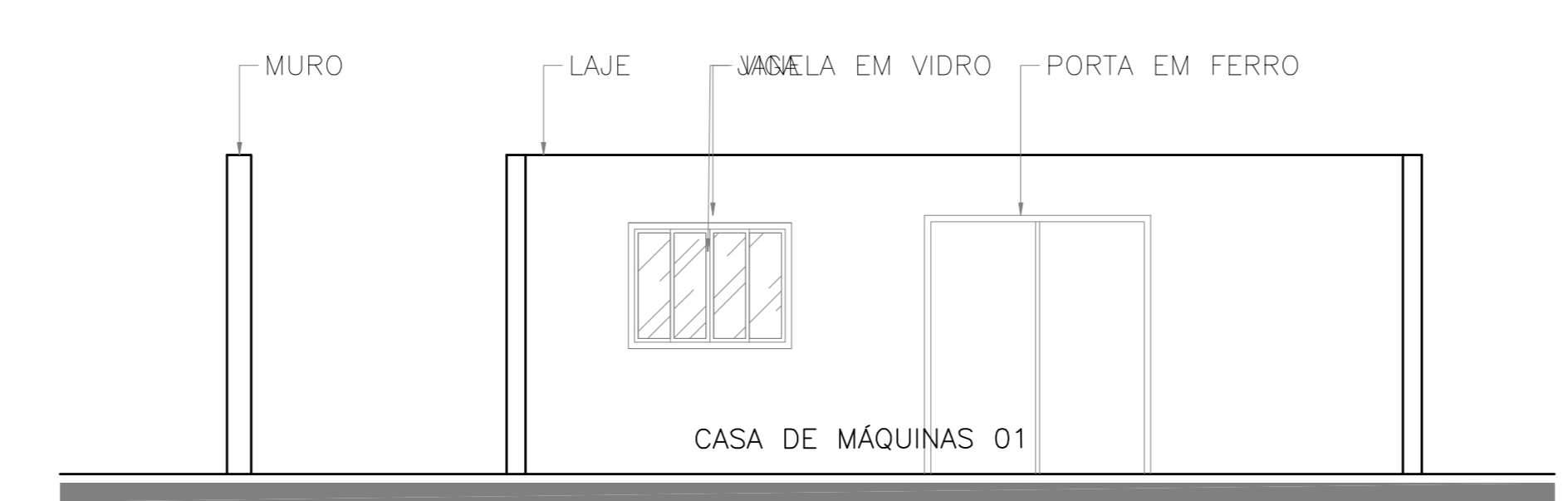

FACHADA PRINCIPAL: CASA DE MÁQ.01
ESCALA: 1/50

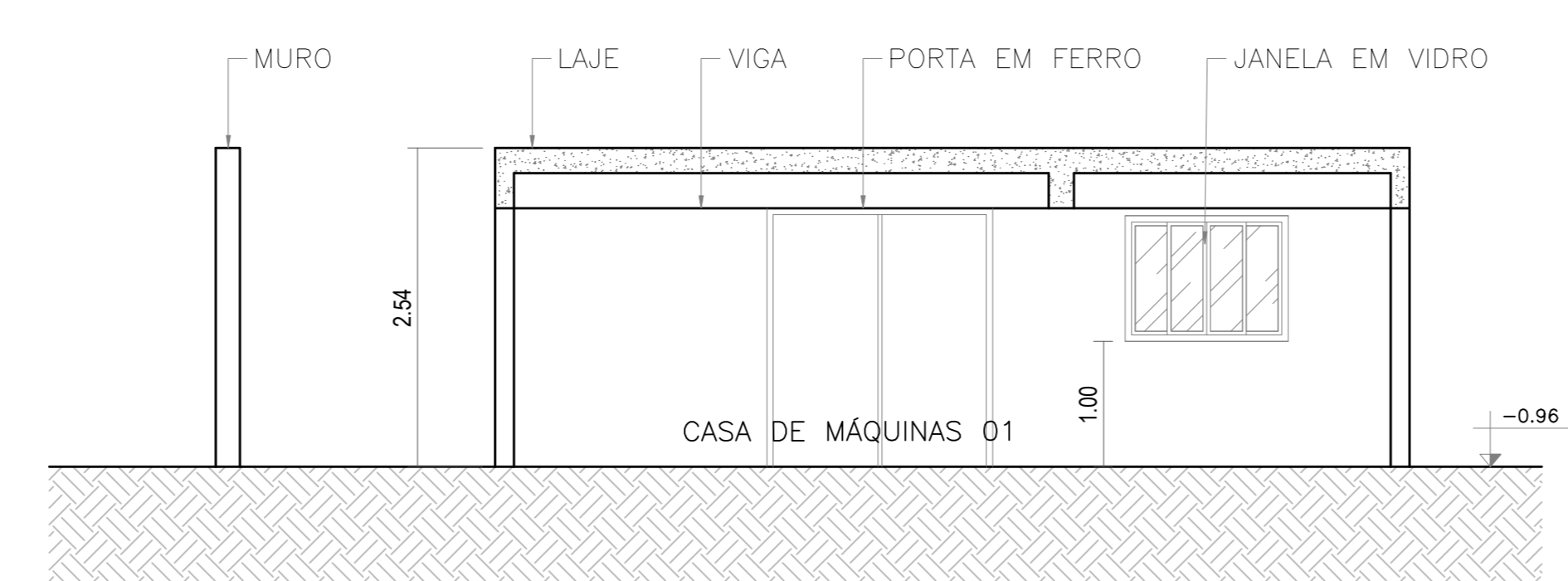

CORTE AA: CASA DE MÁQ.01
ESCALA: 1/50

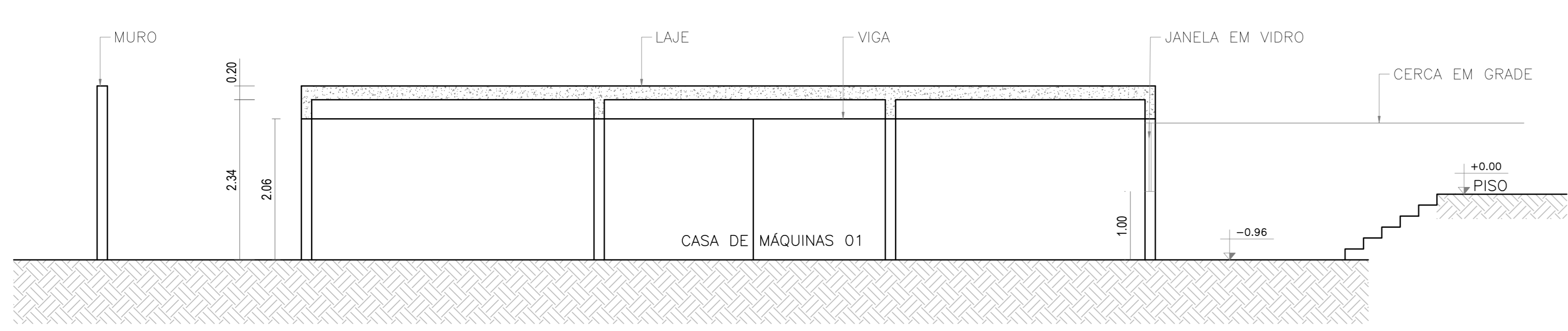

CORTE BB: CASA DE MÁQ.01
ESCALA: 1/50

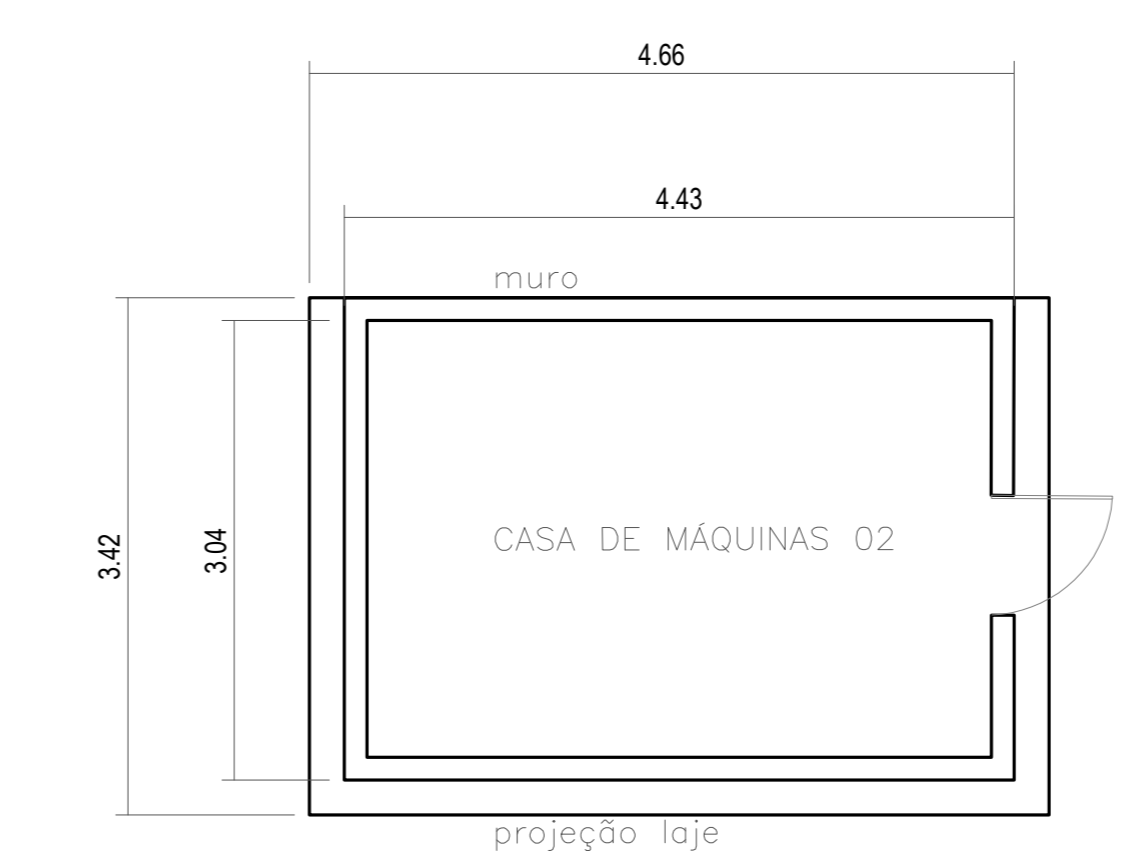

PLANTA BAIXA: CASA DE MÁQ.02
ESCALA: 1/50

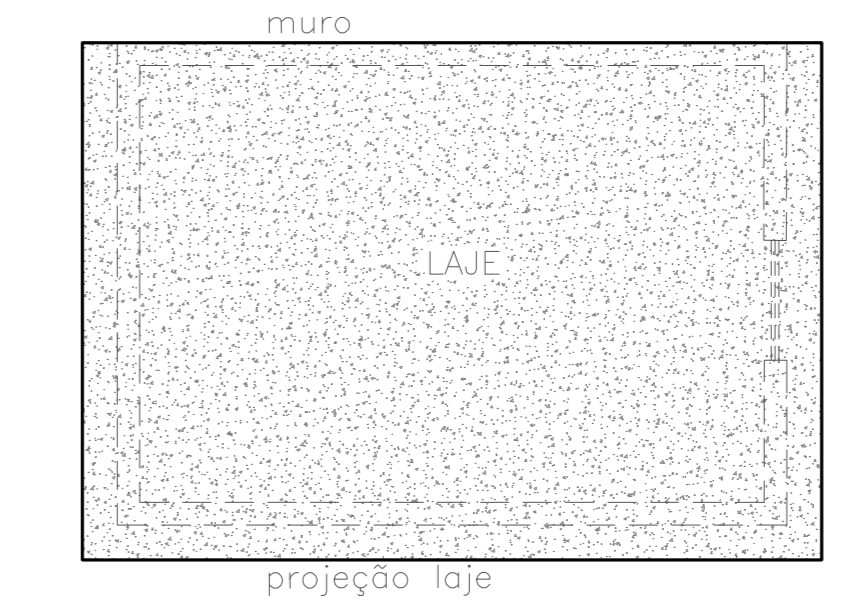

PLANTA DE COBERTURA: CASA DE MÁQ.02
ESCALA: 1/50

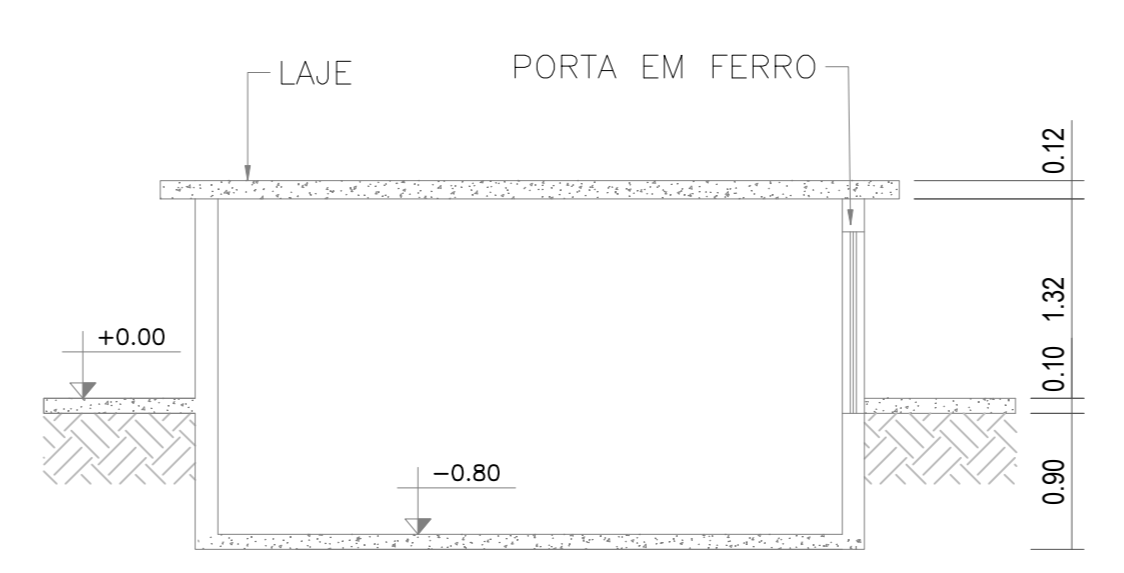

CORTE AA: CASA DE MÁQ.02
ESCALA: 1/50

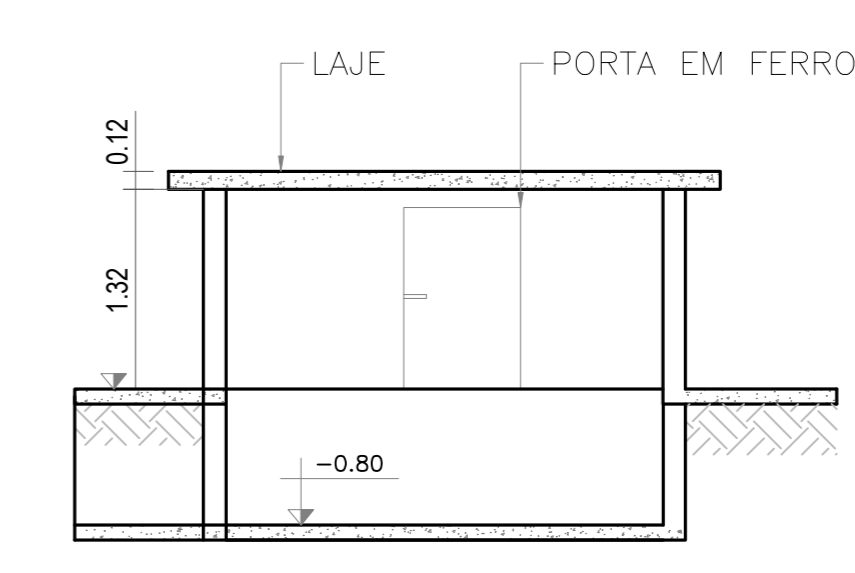

CORTE BB: CASA DE MÁQ.02
ESCALA: 1/50

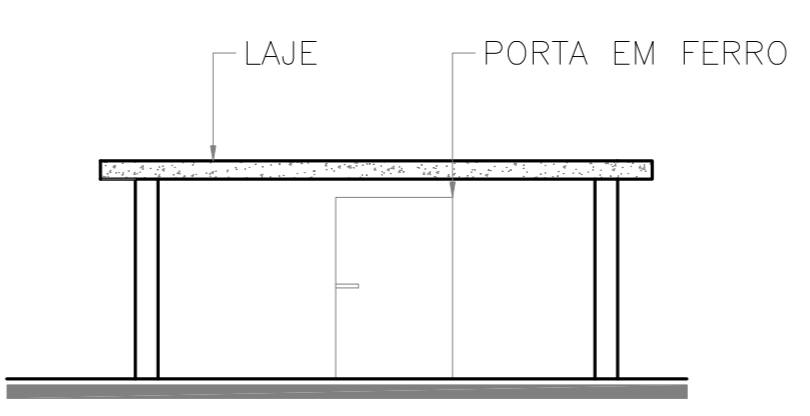

FACHADA PRINCIPAL: CASA DE MÁQ.02
ESCALA: 1/50



- 1.0. Aprovação da Análise de Projeto;
- 2.1. Substituição de Projeto: Protocolo Original nº _____;
- 2.2. Com Observação para Habilitar nº _____;
- 4.1. Modificação de Projeto: por prancha, Protocolo Anterior de nº _____.

ANANINDEUA - PA	
SERVIÇO SOCIAL DO COMÉRCIO SESC/ARARA	
PROPRIETÁRIO	CNPJ: 03.593.364/0005-25
JÉSSICA POLIANA MOREIRA DOS SANTOS	CAUCREA: 1516877411 CREARPA
AUTOR DO PROJETO	
JÉSSICA POLIANA MOREIRA DOS SANTOS	CAUCREA: 1516877411 CREARPA
RESPONSÁVEL TÉCNICO	
PROJETO DE SEGURANÇA CONTRA INCÊNDIO E EMERGÊNCIAS REGISTRADO NA ART DE Nº FA02020795823	
ESPAÇO RESERVADO PARA APROVAÇÃO DO CBMPA	
<ol style="list-style-type: none"> 1.0. Aprovação da Análise de Projeto; 2.1. Substituição de Projeto: Protocolo Original nº _____; 2.2. Com Observação para Habilitar nº _____; 4.1. Modificação de Projeto: por prancha, Protocolo Anterior de nº _____. 	
DESTAÇÃO:	ESPECIAL
LOCAL:	AV. GOVERNADOR HÉLIO GUEBROS, 110 ESP-67.120-370 COQUEIRO - ANANINDEUA/PA
PROJETO:	Simulação, Iluminação e Sinalização de Emergência, Extintores, Hidrantes e Sistema de Alarme de Incêndio.
PROJETO:	PROJETO ARQUITETÔNICO: PLANTAS BAIXA E DE COBERTURA, CORTES E VISTAS - CASAS DE MÁQUINAS 01 E 02
PROJETO:	BAIXO CNPJ: 3514-0/00 ESCALA: INDICADA ARQ
ÁREA DE INTERIORES (SUPERFÍCIE CONSTRUIDA):	200 M ²
ÁREA DE INTERIORES (SUPERFÍCIE ÚTIL):	10.837,76 m ²
PROJETO:	GRUPO: M / DIVISÃO: M-3
PROJETO:	DATA: JULHO/2022
PROJETO:	21
PROJETO:	21