

PLANTA BAIXA - AUDITÓRIO (ACÚSTICA)
ESC.: 1/50

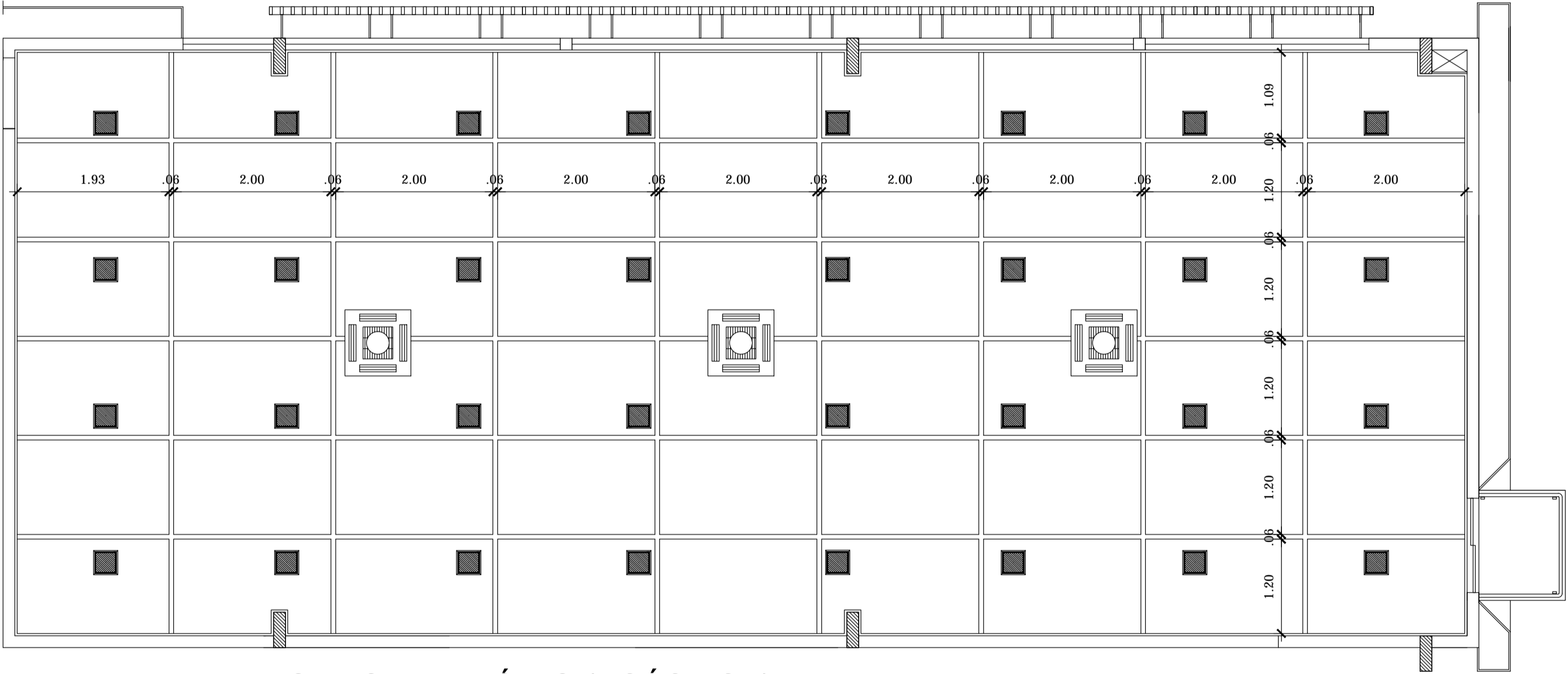

PLANTA BAIXA - FORRO AUDITÓRIO (ACÚSTICA)
ESC.: 1/50

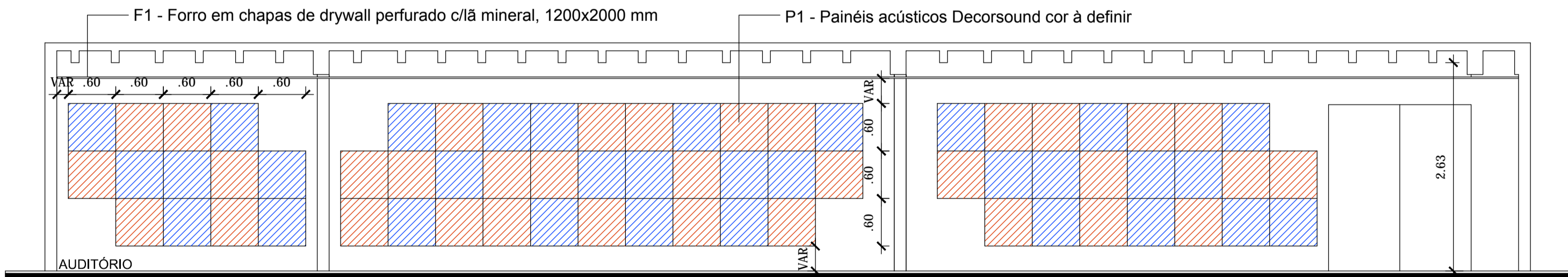

SECÇÃO 01 - AUDITÓRIO
ESC.: 1/50

ESPECIFICAÇÃO DE ACABAMENTOS
P1 - Contrapiso acústico em argamassa traço 1:4 (cimento e areia), com piso porcelanato polido na cor branca 100X100cm, fabricação Eliane ou similar, assentado com argamassa colante AC-III e rejunte cimentício na cor branca.
F1 - Forro em chapas de drywall perfurado c/lã mineral, 1200x2000 mm fab. Knauf Cleaneo Acústico ou similar
P1 - Painéis acústicos Decorsound fab. Isover cor à definir ou similar, com isolamento termoacústico com lã mineral na subcobertura.

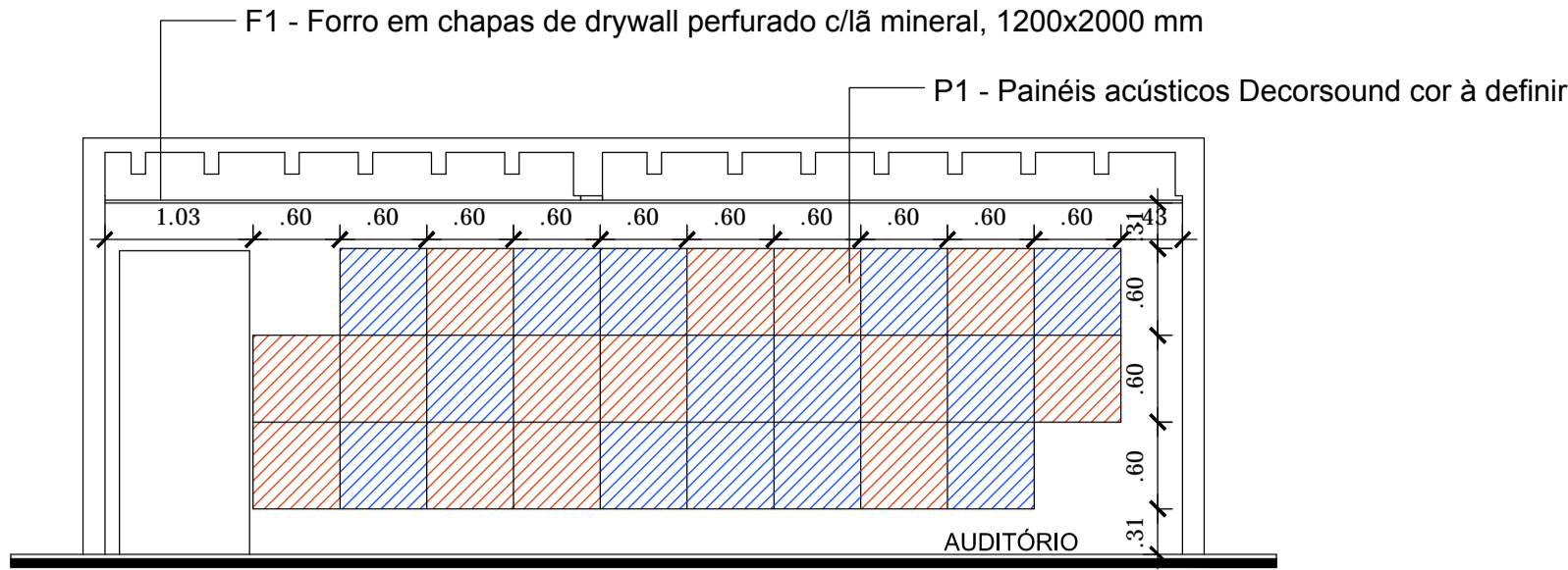

VISTA 01 - AUDITÓRIO
ESC.: 1/50

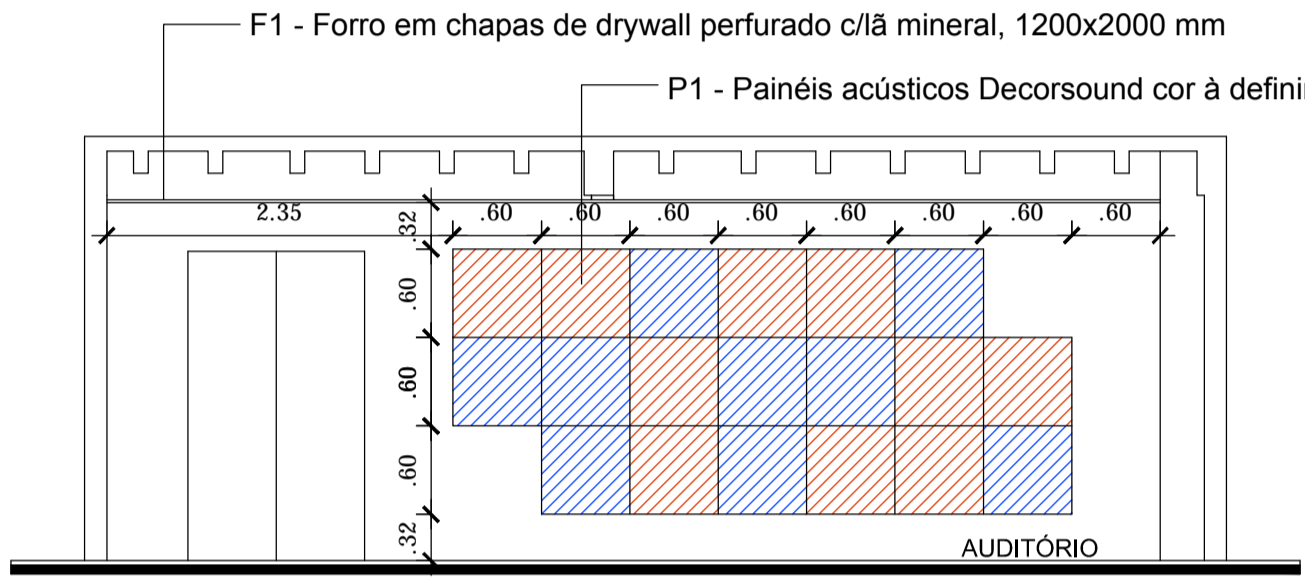

VISTA 02 - AUDITÓRIO
ESC.: 1/50

ITEM	REVISÃO (CONTEÚDO)	RESPONS.	DATA
01	PLANTA ACADEMIA, PLANTA FORRO E DETALHES	OTÁVIO	06/2018
PROPRIETÁRIO: SERVIÇO SOCIAL DO COMÉRCIO - SESC			
AUTOR DO PROJETO: ENGº CIVIL E ARQ ALEXANDRE DE MORAES FERREIRA - CREA/PA 4393D			
CO-AUTOR DO PROJETO: ARQUITETA NEIRE Mª MENDES FERREIRA - CAU/BR A 114504-5			
PREFEITURA		BOMBEIROS	
		DEMAIS ÓRGÃOS	
PROPRIETÁRIO:			
SERVIÇO SOCIAL DO COMÉRCIO - SESC			
 engenharia , arquitetura & paisagismo ltda. FONE:(91) 3244-5726/e-mail: abicbk@nautilus.com.br		PROJETO: CONSTRUÇÃO ED. 06 PAVIMENTOS DA UNIDADE DOCA	
		DISCIPLINA: ACÚSTICA	
		FASE: EXECUTIVO	
	CONTEÚDO: PLANTA BAIXA AUDITÓRIO SECCÕES VISTAS	DISCIPLINA PRANCHA TOTAL	
	ENDEREÇO: RUA SENADOR MANOEL BARATA Nº 1873 - REDUTO - BELÊMPA	ACUS 01/04	
	AUTORES: ENGº CIVIL E ARQ ALEXANDRE DE MORAES FERREIRA - CREA/PA 4393D		
	RESPONSÁVEL TÉCNICO:	VISTO:	
ESCALA: INDICADA	DATA: JUNHO-2018	REVISÃO: 001	DESENV. GRÁFICO: OTÁVIO MENDES