

7º PAVIMENTO

CONTEÚDO:

1. PLANTA BAIXA
2. DEMOLIR CONSTRUIR
3. LAYOUT
4. CORTES
5. PLANTA DE FORRO
6. PLANTA DE PISO
7. PLANTA DE REVESTIMENTO
8. ISOMETRIAS
9. ILUMINOTECNICO

LINKs:

- PROJETO BIM - TRIMBLE

<https://web.connect.trimble.com/projects/Va5PuR0UPE0/data/folder/LE5XDKrBmFA>

- ARQUIVOS - DROPBOX

[https://www.dropbox.com/scl/fo/0ugqyor9nkimlkg7oe7di/](https://www.dropbox.com/scl/fo/0ugqyor9nkimlkg7oe7di/AITsvgwlab3o6QOQEFJ35WI?rlkey=1bu6hcl8z8joeotl8w57fzjr&dl=0)

[AITsvgwlab3o6QOQEFJ35WI?rlkey=1bu6hcl8z8joeotl8w57fzjr&dl=0](https://www.dropbox.com/scl/fo/0ugqyor9nkimlkg7oe7di/AITsvgwlab3o6QOQEFJ35WI?rlkey=1bu6hcl8z8joeotl8w57fzjr&dl=0)

INFORMAÇÕES:

- METRAGEM: **273,01m²**
- QUANTIDADE DE PRANCHAS: **21**
- AMBIENTES NO ANDAR:

QUADRO DE ÁREAS - 7 PAV.		
AMBIENTE	ÁREA (m²)	PAV.
ASSESSORIA DE TECNOLOGIA DE INFORMAÇÃO	54,55	7
CICRULAÇÃO	11,88	7
CIRCULAÇÃO	8,19	7
CIRCULAÇÃO	10,83	7
CONSERVAÇÃO E LOGÍSTICA	24,74	7
DIVISÃO DE PLANEJAMENTO E ORÇAMENTO - DPO	19,36	7
GERÊNCIA	14,54	7
GERÊNCIA DE GESTÃO DE PESSOAS	50,46	7
HALL 7 PAV	20,98	7
RECEPÇÃO	6,18	7
REUNIÃO	7,51	7
SESMT	11,32	7
SETOR MÉDICO	12,72	7

- RESPONSÁVEL TÉCNICO

ARQ. HELIO CANTO DOS SANTOS / CAU-PA A73731-3

A AUTORIA DO DESENHO PROTEGE O SEU AUTOR DE QUALQUER RESPONSABILIDADE POSTERIORE. A REPRODUÇÃO OU EXECUÇÃO DO SEU PROJETO SEM A AUTORIZAÇÃO PREVIA DO AUTOR FIGURA SUJEITA AS MEDIDAS LEGAIS CORRESPONDENTES.

Direitos Reservados
Lei 5772 de 21/12/71

FORMATO A1 (841x394mm)

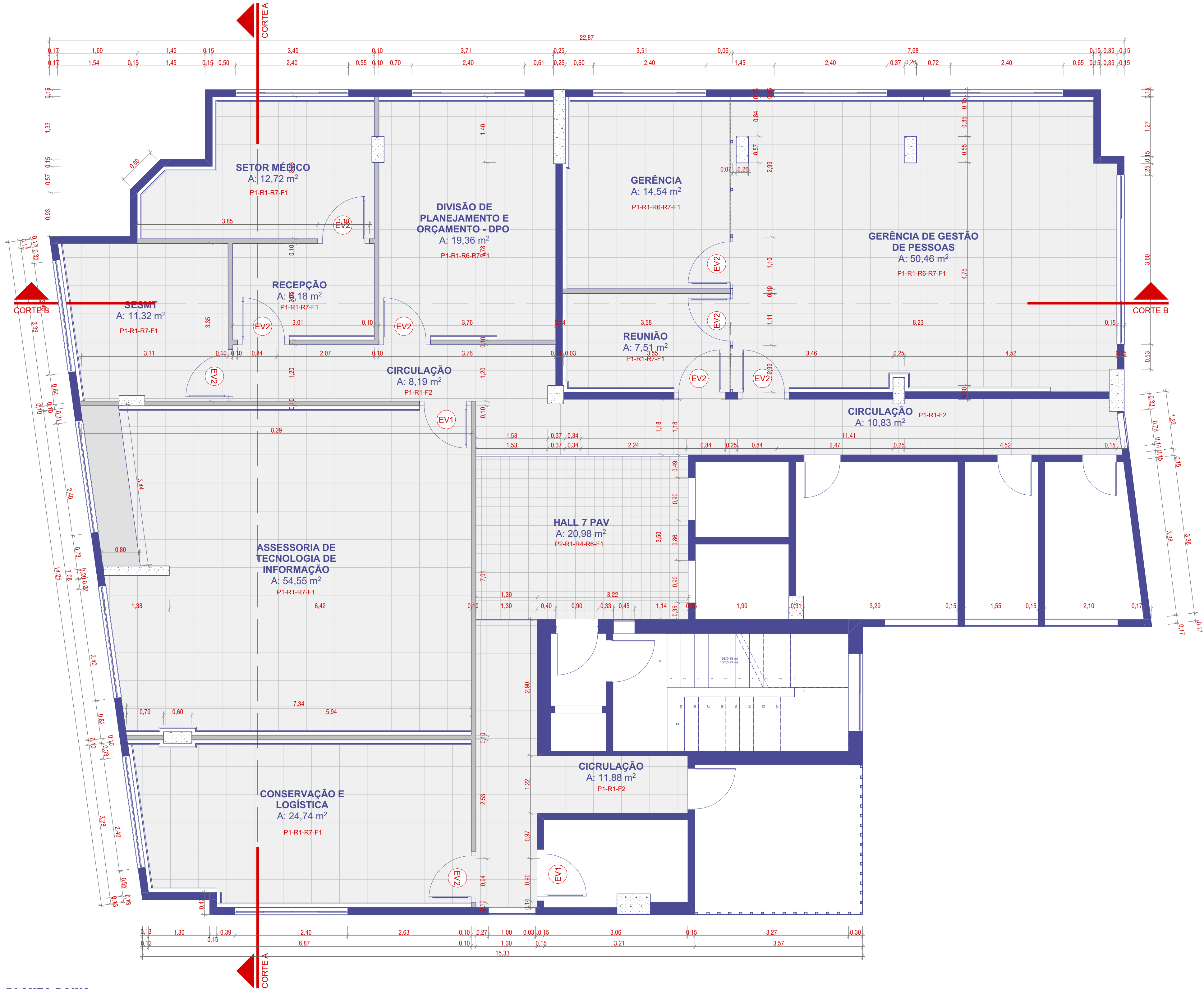

PLANTA BAIXA
1:50

LISTA DE MATERIAIS

- ACABAMENTOS**
PISO
P1 - PISO VINÍLICO COM ACABAMENTO CINZA A DEFINIR, DIM. 60X60CM
P2 - LADRILHO HIDRÁULICO ORGÂNICO NA COR BEGE, DIM. 20X20CM
P3 - PISO VINÍLICO COM ACABAMENTO AMADEIRADO A DEFINIR
RODAPÊ EM POLIESTIRENO DIM. 10cm NA COR BRANCO FAB. SANTA LUZIA OU SIMILAR
PERFIL METÁLICO NA COR CHAMPANHE
- PAREDE**
R1 - PINTURA ACRILICA NA COR ALGODÃO EGÍPCIO, FAB. SUVINIL OU SIMILAR
R2 - LADRILHO HIDRÁULICO LISO DIM. 20x20cm NA COR AZUL FAB. IGAPO OU SIMILAR
R3 - PINTURA ACRILICA NA COR AZUL MARINHO FAB. SUVINIL OU SIMILAR
R4 - LADRILHO HIDRÁULICO LISO DIM. 20x20cm NA COR BEGE FAB. IGAPO OU SIMILAR
R5 - LADRILHO HIDRÁULICO LISO DIM. 20x20cm NA COR LARANJA FAB. IGAPO OU SIMILAR
R6 - LADRILHO HIDRÁULICO LISO DIM. 20x20cm NA COR VERDE FAB. IGAPO OU SIMILAR
R7 - PINTURA ACRILICA NA COR VERDE FIGO FAB. CORAL OU SIMILAR
R8 - LADRILHO HIDRÁULICO LISO DIM. 20x20cm NA CORES DIVERSAS FAB. IGAPO OU SIMILAR
R9 - LADRILHO HIDRÁULICO LISO DIM. 5x25cm NA COR AMARELO DIVERSO FAB. IGAPO OU SIMILAR
R10 - PAINEL ACUSTICO MOD. NEXACUSTIC PERFORADO FAB. ECHOPHON OU SIMILAR
R11 - PINTURA ACRILICA NA COR TERRACOTA SUAVE FAB. CORAL OU SIMILAR
R12 - REVESTIMENTO CERÂMICO 30x60cm ACABAMENTO ACETINADO NA COR BRANCO
- OBS: NOS LADRILHOS HIDRÁULICOS SERÁ TRAÇADO AS LINHAS ORGÂNICAS POR ARTISTAS REGIONAIS
- FORRO**
F1 - FORRO DE GESSO ACARTONADO EMASSADO E PINTADO NA COR BRANCO NEVE FAB. CORAL OU SIMILAR
F2 - FORRO EM PLACA MODULAR
F3 - FORRO DE GESSO ACARTONADO EMASSADO E PINTADO NA COR BRANCO NEVE FAB. CORAL OU SIMILAR, COM PREENCHIMENTO ACÚSTICO EM LÂ DE PET
PERFIL METÁLICO NA COR CHAMPANHE

LISTA DE ESQUADRIA - 7º PAV				
ID	VISTA FRONTAL	MODELO	DIMENSÃO	QTD.
EV1		PORTA DE GIRO EM VIDRO SIMPLES COM ESQUADRIA METÁLICA NA COR GREEN WOOD E FECHADURA DIGITAL MOD. YALE AL26 FAB. MARELLI OU SIMILAR	0,90x2,10	2
EV2		PORTA DE GIRO EM VIDRO SIMPLES COM ESQUADRIA METÁLICA NA COR GREEN WOOD FAB. MARELLI OU SIMILAR	0,90x2,10	9

DESENHO

NOTAS

1. TODAS AS MEDIDAS FORAM LEVANTADAS IN LOCO, PORÉM, DEVIDO À DISPOSIÇÃO DAS PAREDES NO PERÍODO DO LEVANTAMENTO, HÁ MEDIDAS E ELEMENTOS ESTRUTURAIS QUE POSSAM NÃO APARECER NO PROJETO DEVIDO ÀS CONDIÇÕES EXISTENTES. NESTE CASO, A CONSTRUTORA DEVE COMUNICAR À EQUIPE DE PROJETO ANTES DE TOMAR QUALQUER DECISÃO.

2. A ALTERAÇÃO NESTE PROJETO EXIME SEU AUTOR DE QUALQUER RESPONSABILIDADE POSTERIORE. PRECISA AUTORIZAÇÃO DE SEU AUTOR, FIGURA SUJEITA AS MEDIDAS LEGAIS CORRESPONDENTES. A REPRODUÇÃO OU EXECUÇÃO DO SEU PROJETO SEM A AUTORIZAÇÃO PREVIA DO AUTOR FIGURA SUJEITA AS MEDIDAS LEGAIS CORRESPONDENTES.

Projeto.co

PROJETO ARQUITETÔNICO / SESC ADM.

ASSUNTO
7º PAVIMENTO

DESENHO
PLANTA BAIXA

TIPOLOGIA
PROJETO ARQUITETÔNICO

ENGENHEIRO
Ar. André de Vasconcelos, 358 - Campinas, Bolém - PA, 66010-010

ARQUIVO
AC-0225-SESC-EP-R01.pln

DATA
17/10/2025

ESCALA
1:50, 1:1

EQUIPE
- BARBARA BALESTERO

DESENHO
2/21

CLIENTE

SESC - TERMO DO
PROJETO ARQUITETÔNICO
CDD-PA-01010-010

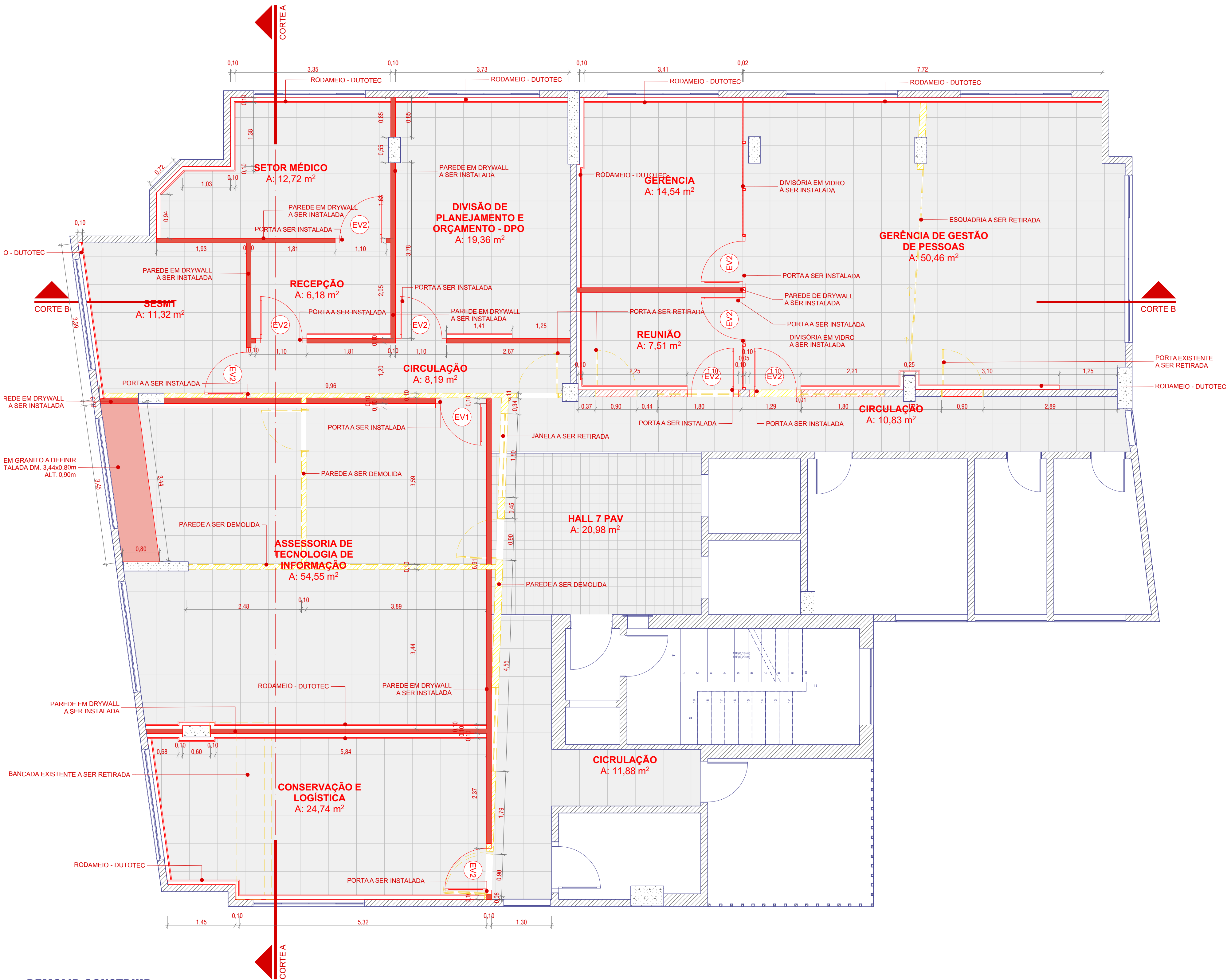

DEMOLIR CONSTRUIR
1:50

- A CONSTRUIR
- A DEMOLIR
- EXISTENTE

DESENHO

NOTAS

1. TODAS AS MEDIDAS FORAM LEVANTADAS IN LOCO, PORÉM, DEVIDO À DISPONIBILIDADE DAS PARIEIS NO PERÍODO DO LEVANTAMENTO, HÁ MEDIDAS E ELEMENTOS ESTRUTURAIS QUE POSSAM NÃO APARECER NO PROJETO DEVIDO ÀS CONDIÇÕES EXISTENTES. NESTE CASO, A CONSTRUTORA DEVE COMUNICAR À EQUIPE DE PROJETO ANTES DE TOMAR QUALQUER DECISÃO.

2. A ALTERAÇÃO NESTE PROJETO EXIME SEU AUTOR DE QUALQUER RESPONSABILIDADE POSTERIORES, PRÉVIA AUTORIZAÇÃO DE SEU AUTOR, FICARÁ SUJEITA ÀS MEDIDAS LEGAIS CANCELAR. A REPRODUÇÃO OU EXECUÇÃO NO SEU TODO OU PARTE DESTE PROJETO, SEM A AUTORIZAÇÃO PRÉVIA DO AUTOR FICARÁ SUJEITA ÀS MEDIDAS LEGAIS CANCELAR.

PROJETO ARQUITETÔNICO / SESC ADM.

ASSUNTO
7º PAVIMENTO

DESENHO
DEMOLIR CONSTRUIR

TIPOLOGIA
PROJETO ARQUITETÔNICO

ENGENHEIRO
Ar. André de Vasconcelos, 358 - Campinas, Belém - PA,
66010-010

ARQUIVO
AC-0225-SESC-EP-R01.pln

DATA
17/10/2025

ESCALA
1:50

EQUIPE
- BARBARA MALESTERO

3/21

CLIENTE

REDA: TENDIDO
POR: WILSON GOMES DOS SANTOS
CDD: PA 410131-2

A4: TÍTULO DO CORTES PROPOSTO, ONDE SEU AUTOR DE QUALQUER RESPONSABILIDADE
 POSTERIORES, PRESTA AUTORIZAÇÃO DE SEU AUTOR, FICARÁ SUJEITA AS MEDIDAS E LEGIS
 CAÇÕES, A REPRODUÇÃO OU EXECUÇÃO DO SEU TODO OU PARTE DESTA PROPOSTA, SEM A
 AUTORIZAÇÃO PRÉVIA DO AUTOR FICARÁ SUJEITA AS MEDIDAS LEGAIS CAÍVEIS.

Direitos Reservados
 Lei 5772 de 21/12/71

FORMATO A1 (841x394mm)

LAYOUT
 1:50

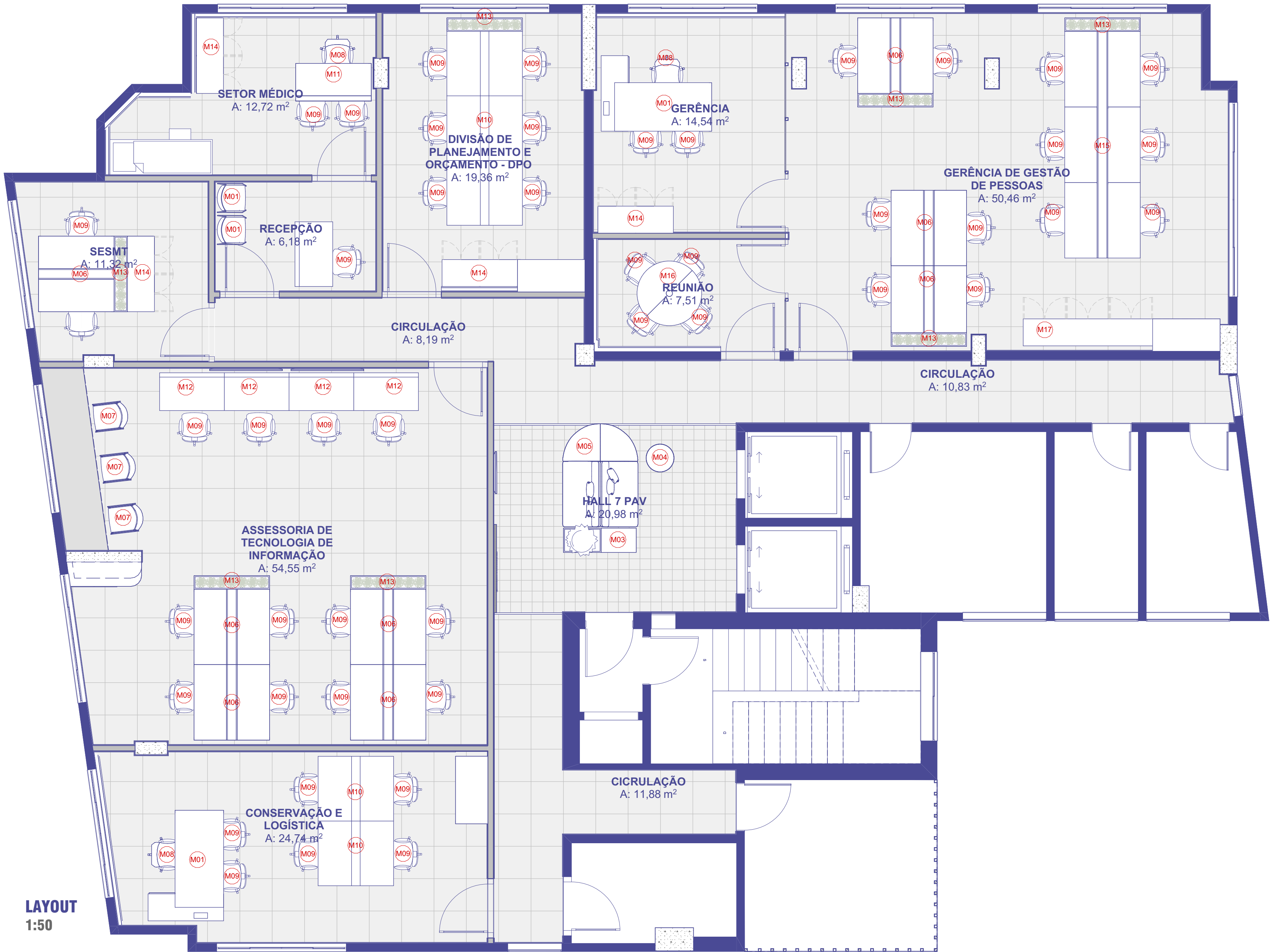

CORTE A
 1:50

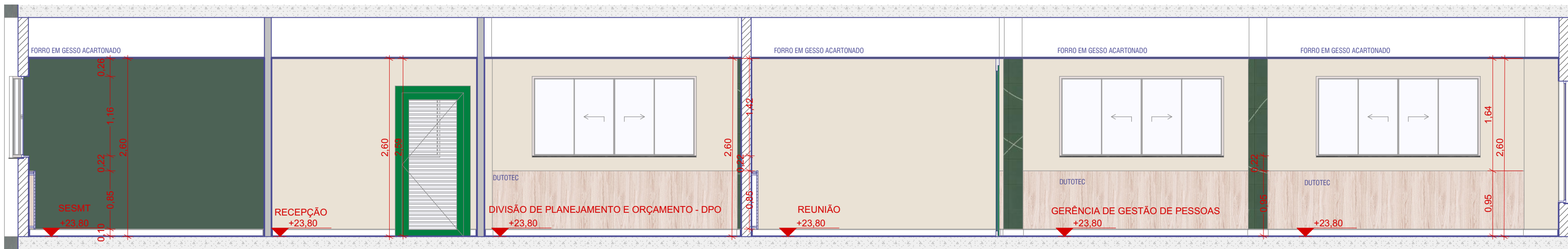

CORTE B
 1:50

LISTA DE MATERIAIS

ACABAMENTOS	
PISO	
P1	- PISO VINÍLICO COM ACABAMENTO CINZA A DEFINIR, DIM. 60x60CM
P2	- LADRILHO HIDRÁULICO ORGÂNICO NA COR BEGE, DIM. 20x20CM
P3	- PISO VINÍLICO COM ACABAMENTO AMADERADO A DEFINIR
RODAPE EM POLIESTIRENO DIM. 10cm NA COR BRANCO FAB. SANTA LUZIA OU SIMILAR	
PERFIL METÁLICO NA COR CHAMPANHE	
PAREDE	
R1	- PINTURA ACRILICA NA COR ALGODÃO EGÍPCIO, FAB. SUVINIL OU SIMILAR
R2	- LADRILHO HIDRÁULICO LISO DIM. 20x20cm NA COR AZUL FAB. IGAPO OU SIMILAR
R3	- PINTURA ACRILICA NA COR AZUL MARINHO FAB. SUVINIL OU SIMILAR
R4	- LADRILHO HIDRÁULICO LISO DIM. 20x20cm NA COR BEGE FAB. IGAPO OU SIMILAR
R5	- LADRILHO HIDRÁULICO LISO DIM. 20x20cm NA COR LARANJA FAB. IGAPO OU SIMILAR
R6	- LADRILHO HIDRÁULICO LISO DIM. 20x20cm NA COR VERDE FAB. IGAPO OU SIMILAR
R7	- PINTURA ACRILICA NA COR VERDE FIGO FAB. CORAL OU SIMILAR
R8	- LADRILHO HIDRÁULICO LISO DIM. 20x20cm NA CORES DIVERSAS FAB. IGAPO OU SIMILAR
R9	- LADRILHO HIDRÁULICO LISO DIM. 5x25cm NA COR AMARELO DIVERSO FAB. IGAPO OU SIMILAR
R10	- PAINEL ACUSTICO MOD. NEXACUSTIC PERFORADO FAB. ECHOPHON OU SIMILAR
R11	- PINTURA ACRILICA NA COR TERRACOTA SUAVE FAB. CORAL OU SIMILAR
R12	- REVESTIMENTO CERÂMICO 30x60cm ACABAMENTO ACETINADO NA COR BRANCO
OBS: NOS LADRILHOS HIDRÁULICOS SERÁ TRAÇADO AS LINHAS ORGÂNICAS POR ARTISTAS REGIONAIS	
FORRO	
F1	- FORRO DE GESSO ACARTONADO EMASSADO E PINTADO NA COR BRANCO NEVE FAB. CORAL OU SIMILAR
F2	- FORRO EM PLACA MODULAR

LISTA DE ESQUADRIA - 7º PAV				
ID	VISTA FRONTAL	MODELO	DIMENSÃO	QTD.
EV1		PORTA DE GIRO EM VIDRO SIMPLES COM ESQUADRIA METÁLICA NA COR GREEN WOOD E FECHADURA DIGITAL MOD. YALE AL26 FAB. MARELLI OU SIMILAR	0,90x2,10	2
EV2		PORTA DE GIRO EM VIDRO SIMPLES COM ESQUADRIA METÁLICA NA COR GREEN WOOD FAB. MARELLI OU SIMILAR	0,90x2,10	9

LISTA DE MOBILIÁRIO - 7 PAV		
ID	DESCRIÇÃO	QNT.
M01	Cadeira 1901 yog Fab Marelli	2
M01	Estação Gerencial Obra Aberta, Mesa Aberta Gerencial Pé Pórtico Quadrado Flutuante + Armário Pedestal 140cm + Gaveteiro - Marelli	2
M03	Móvel de apoio - Hall	1
M04	Puff Blend - Marelli	1
M05	Sofá modular Blend - Marelli	1
M06	Estação de Trabalho Dupla 2 Postos, Pé Pórtico Sem Flutuante, Linha Work Open da Marelli	8
M07	Banqueta Alta para escritório Marelli - Yog 1904	3
M08	Cadeira giratória com apoio de cabeça para escritório, Linha Vegas da Marelli	3
M09	Cadeira giratória Vegas - Marelli	47
M10	Estação de Trabalho Dupla 2 Postos, Pé Pórtico Sem Flutuante Work Open da Marelli	5
M11	Estação de Trabalho Simples 1 Posto, Pé Pórtico Sem Flutuante, Linha Work Open - Marelli	1
M12	Estação de Trabalho Simples 1 Posto, Pé Pórtico Sem Flutuante, Linha Work Open da Marelli	5
M13	Obra Floreira Lateral	7
M14	Armário baixo 25mm 4 portas com Sapata 1400x500x730mm	4
M15	Estação de Trabalho Dupla 6 Postos, Pé Pórtico Sem Flutuante, Linha Work Open - Marelli	1
M16	Mesa de Reunião Redonda mod. Sistema Z fab. Marelli	1
M17	Armário baixo 25mm 6 portas com Sapatas Fab. Marelli 2400x500x730mm	1
M18	TV mod. a definir	4
M19	TV mod. a definir	1

DESENHO

NOTAS

1. TODAS AS MEDIDAS FORAM LEVANTADAS IN LOCO, PORÉM, DEVIDO À DISPOSIÇÃO DAS PAREDES NO PERÍODO DO LEVANTAMENTO, HÁ MEDIDAS E ELEMENTOS ESTRUTURADOS QUE POSSAM NÃO APARECER NO PROJETO DEVIDO ÀS CONDIÇÕES EXISTENTES. NESTE CASO, A CONSTRUTORA DEVE COMUNICAR A EQUIPE DE PROJETO ANTES DE TOMAR QUALQUER DECISÃO.
2. A ALTERAÇÃO DESTA PROPOSTA EXIME SEU AUTOR DE QUALQUER RESPONSABILIDADE POSTERIORES, PREVIA AUTORIZAÇÃO DE SEU AUTOR, FICARÁ SUJEITA AS MEDIDAS LEGAIS CAÍVEIS. A REPRODUÇÃO OU EXECUÇÃO DO SEU TODO OU PARTE DESTA PROPOSTA, SEM A AUTORIZAÇÃO PRÉVIA DO AUTOR FICARÁ SUJEITA AS MEDIDAS LEGAIS CAÍVEIS.

Projeto.co

PROJETO ARQUITETÔNICO / SESC ADM.

ASSUNTO 7º PAVIMENTO		ARQUIVO AC-0225-SESC-EP-R01.pln	
DESENHO LAYOUT E CORTES	DATA 17/10/2025	DESENHO 4 21	CLIENTE
TIPOLOGIA PROJETO ARQUITETÔNICO	ESCALA 1:50, 1:1	EQUIPE - BARBARA RALESTERO	REDACTED
ENGENHEIRO Av. Anís de Vasconcelos, 350 - Comlida, Belém - PA, 66010-010		RUA TERNURA RUA WILSON GOMES DOS SANTOS CASA Nº 411011-2	

A AUTORIA DO DESENHO PROJETADO SOB A RESPONSABILIDADE DO AUTOR DE QUALQUER RESPONSABILIDADE POSTERIORES, PRESTA AUTORIZAÇÃO DE SEU AUTOR, PARA SUJEITA AS MEDIDAS E LEGIS CAÇÕES, A REPRODUÇÃO OU EXECUÇÃO DO SEU PROJETO EM QUALQUER FORMA, SEM A AUTORIZAÇÃO PRÉVIA DO AUTOR FICAR SUJEITA AS MEDIDAS E LEGIS CAÇÕES.

Direitos Reservados
Lei 5772 de 21/12/71

FORMATO A1 (841x394mm)

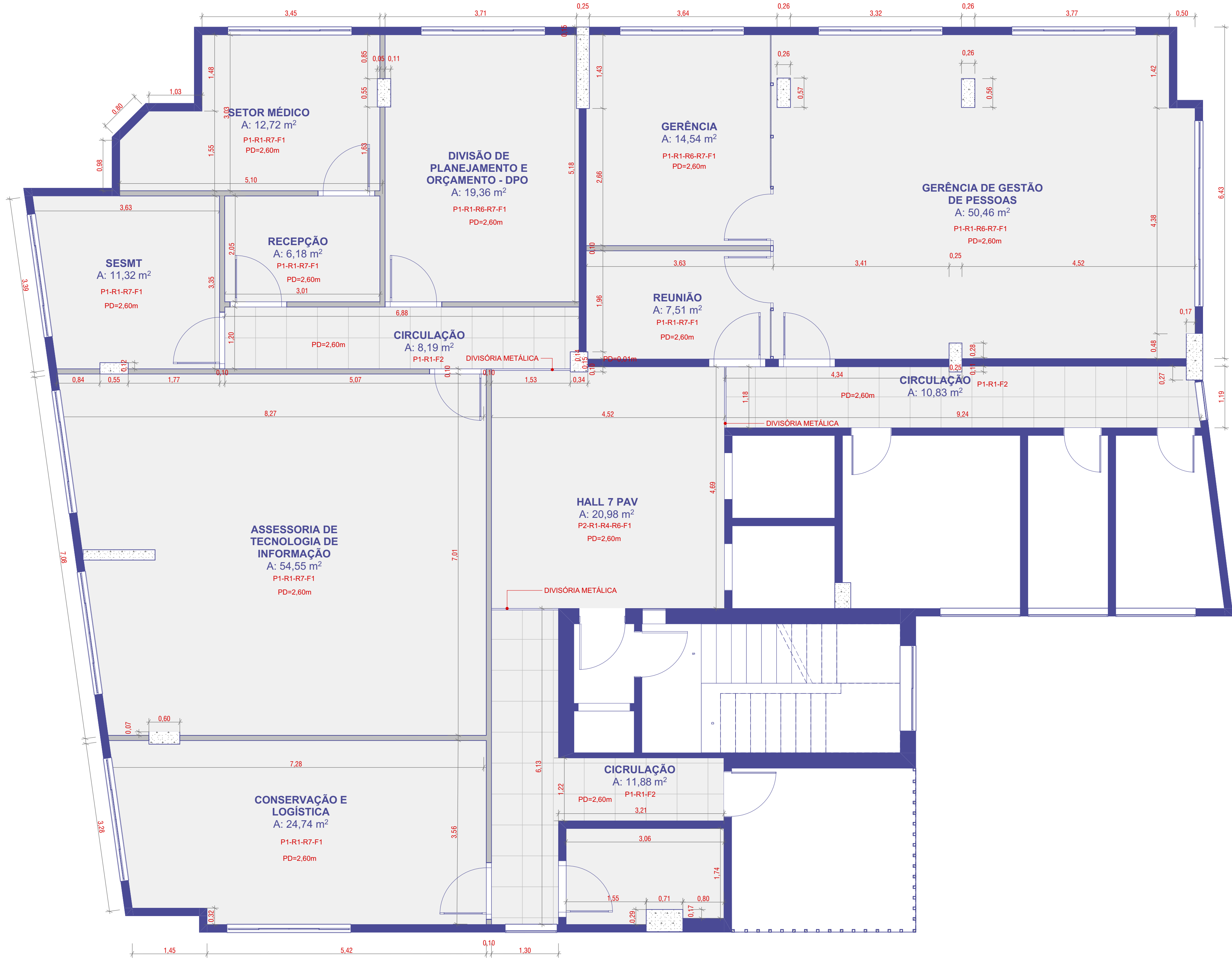

PLANTA DE FORRO
1:50

LISTA DE MATERIAIS

- ACABAMENTOS**
- PISO**
- P1 - PISO VINÍLICO COM ACABAMENTO CINZA A DEFINIR, DIM. 60X60CM
 - P2 - LADRILHO HIDRÁULICO ORGÂNICO NA COR BEGE, DIM. 20X20CM
 - P3 - PISO VINÍLICO COM ACABAMENTO AMADEIRADO A DEFINIR
 - RODAPE EM POLIESTIRENO DIM. 10cm NA COR BRANCO FAB. SANTA LUZIA OU SIMILAR
 - PERFIL METÁLICO NA COR CHAMPANHE
- PAREDE**
- R1 - PINTURA ACRILICA NA COR ALGODÃO EGÍPCIO, FAB. SUVINIL OU SIMILAR
 - R2 - LADRILHO HIDRÁULICO LISO DIM. 20x20cm NA COR AZUL FAB. IGAPO OU SIMILAR
 - R3 - PINTURA ACRILICA NA COR AZUL MARINHO FAB. SUVINIL OU SIMILAR
 - R4 - LADRILHO HIDRÁULICO LISO DIM. 20x20cm NA COR BEGE FAB. IGAPO OU SIMILAR
 - R5 - LADRILHO HIDRÁULICO LISO DIM. 20x20cm NA COR LARANJA FAB. IGAPO OU SIMILAR
 - R6 - LADRILHO HIDRÁULICO LISO DIM. 20x20cm NA COR VERDE FAB. IGAPO OU SIMILAR
 - R7 - PINTURA ACRILICA NA COR VERDE FIGO FAB. CORAL OU SIMILAR
 - R8 - LADRILHO HIDRÁULICO LISO DIM. 20x20cm NA CORES DIVERSAS FAB. IGAPO OU SIMILAR
 - R9 - LADRILHO HIDRÁULICO LISO DIM. 5x25cm NA COR AMARELO DIVERSO FAB. IGAPO OU SIMILAR
 - R10 - PAINEL ACUSTICO MOD. NEXACUSTIC PERFORADO FAB. ECHOPHON OU SIMILAR
 - R11 - PINTURA ACRILICA NA COR TERRACOTA SUAVE FAB. CORAL OU SIMILAR
 - R12 - REVESTIMENTO CERÂMICO 30x60cm ACABAMENTO ACETINADO NA COR BRANCO
- OBS: NOS LADRILHOS HIDRÁULICOS SERÁ TRAÇADO AS LINHAS ORGÂNICAS POR ARTISTAS REGIONAIS
- FORRO**
- F1 - FORRO DE GESSO ACARTONADO EMASSADO E PINTADO NA COR BRANCO NEVE FAB. CORAL OU SIMILAR
 - F2 - FORRO EM PLACA MODULAR
 - F3 - FORRO DE GESSO ACARTONADO EMASSADO E PINTADO NA COR BRANCO NEVE FAB. CORAL OU SIMILAR, COM PREENCHIMENTO ACÚSTICO EM LA DE PET
 - PERFIL METÁLICO NA COR CHAMPANHE

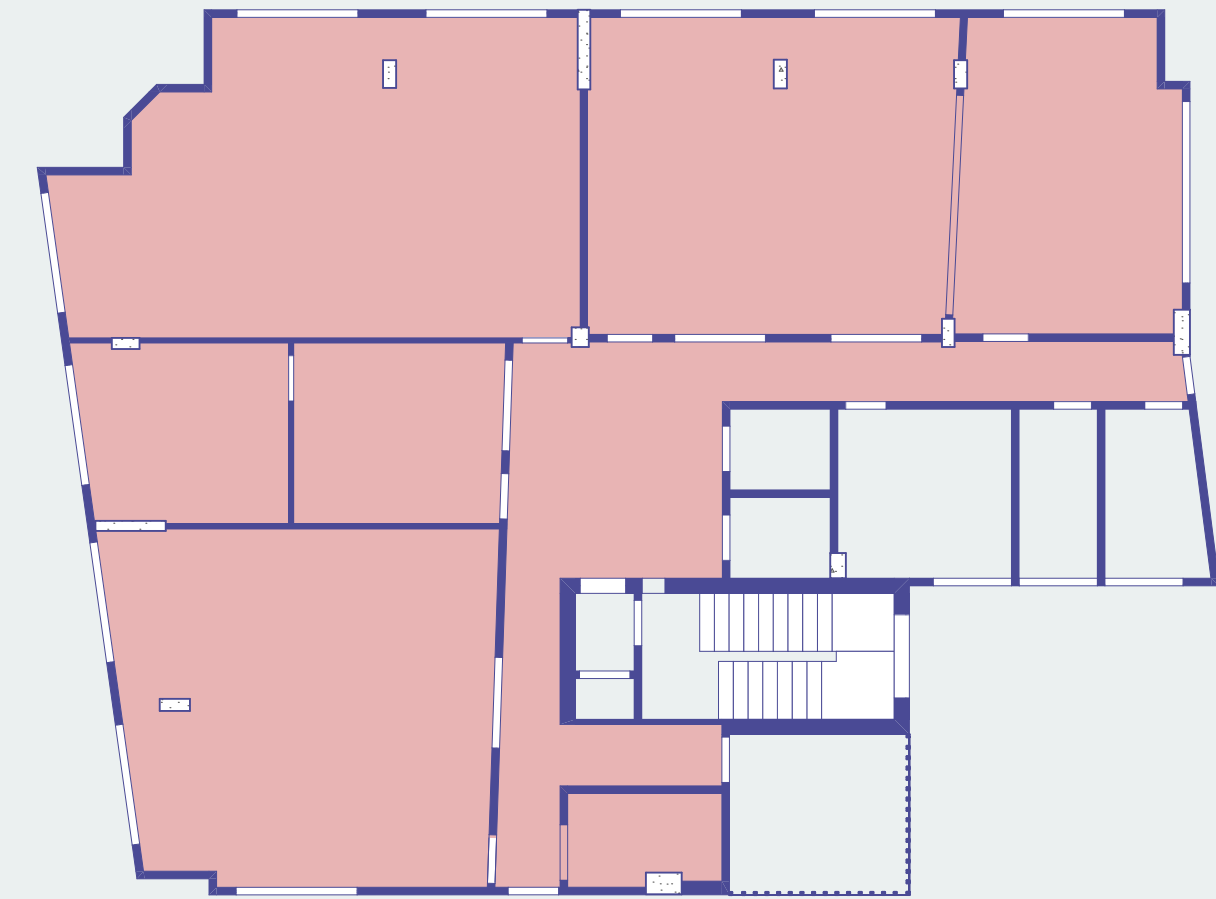

PLANTA DE FORRO EXISTENTE
1:150

DESENHO	NOTAS
	1. TODAS AS MEDIDAS FORAM LEVANTADAS IN LOCO, PORÉM, DEVIDO À DISPOSIÇÃO DAS PAREDES NO PERÍODO DO LEVANTAMENTO, HÁ MEDIDAS E ELEMENTOS ESTRUTURAIS QUE POSSAM NÃO APARECER NO PROJETO DEVIDO ÀS CONDIÇÕES EXISTENTES. NESTE CASO, A CONSTRUTORA DEVE COMUNICAR A EQUIPE DE PROJETO ANTES DE TOMAR QUALQUER DECISÃO.
	2. A ALTERAÇÃO DESTE PROJETO EXIME SEU AUTOR DE QUALQUER RESPONSABILIDADE POSTERIORES, PRECISA AUTORIZAÇÃO DE SEU AUTOR, FICAR SUJEITA AS MEDIDAS E LEGIS CAÇÕES. A REPRODUÇÃO OU EXECUÇÃO DO SEU PROJETO EM QUALQUER FORMA, SEM A AUTORIZAÇÃO PRÉVIA DO AUTOR FICAR SUJEITA AS MEDIDAS E LEGIS CAÇÕES.

Projeto.co arquiteto			
PROJETO ARQUITETÔNICO / SESC ADM.			
ASSUNTO 7º PAVIMENTO	ARQUIVO AC-0225-SESC-EP-R01.pln		
DESENHO PLANTA DE FORRO	DATA 17/10/2025	DESENHO 5 21	CLIENTE
TIPOLOGIA PROJETO ARQUITETÔNICO	ESCALA 1:50, 1:150	EQUIPE - BARBARA BALESTERO	REDACTED
ENGENHEIRO Av. Anísio de Vasconcelos, 350 - Campinas, Bolém - PA, 66010-010			

LISTA DE MATERIAIS

- ACABAMENTOS
- PISO
- P1 - PISO VINÍLICO COM ACABAMENTO CINZA A DEFINIR, DIM. 60X60CM
- P2 - LADRILHO HIDRÁULICO ORGÂNICO NA COR BEGE, DIM. 20X20CM
- P3 - PISO VINÍLICO COM ACABAMENTO AMADEIRADO A DEFINIR
- RODAPE EM POLIESTIRENO DIM. 10cm NA COR BRANCO FAB. SANTA LUZIA OU SIMILAR
- PERFIL METÁLICO NA COR CHAMPANHE

- PAREDE
- R1 - PINTURA ACRILICA NA COR ALGODÃO EGÍPCIO, FAB. SUVINIL OU SIMILAR
- R2 - LADRILHO HIDRÁULICO LISO DIM. 20x20cm NA COR AZUL FAB. IGAPO OU SIMILAR
- R3 - PINTURA ACRILICA NA COR AZUL MARINHO FAB. SUVINIL OU SIMILAR
- R4 - LADRILHO HIDRÁULICO LISO DIM. 20x20cm NA COR BEGE FAB. IGAPO OU SIMILAR
- R5 - LADRILHO HIDRÁULICO LISO DIM. 20x20cm NA COR LARANJA FAB. IGAPO OU SIMILAR
- R6 - LADRILHO HIDRÁULICO LISO DIM. 20x20cm NA COR VERDE FAB. IGAPO OU SIMILAR
- R7 - PINTURA ACRILICA NA COR VERDE FIGO FAB. CORAL OU SIMILAR
- R8 - LADRILHO HIDRÁULICO LISO DIM. 20x20cm NA CORES DIVERSAS FAB. IGAPO OU SIMILAR
- R9 - LADRILHO HIDRÁULICO LISO DIM. 5x25cm NA COR AMARELO DIVERSO FAB. IGAPO OU SIMILAR
- R10 - PAINEL ACUSTICO MOD. NEXACUSTIC PERFORADO FAB. ECHOPHON OU SIMILAR
- R11 - PINTURA ACRILICA NA COR TERRACOTA SUAVE FAB. CORAL OU SIMILAR
- R12 - REVESTIMENTO CERÂMICO 30x60cm ACABAMENTO ACETINADO NA COR BRANCO

OBS: NOS LADRILHOS HIDRÁULICOS SERÁ TRAÇADO AS LINHAS ORGÂNICAS POR ARTISTAS REGIONAIS

- FORRO
- F1 - FORRO DE GESSO ACARTONADO EMASSADO E PINTADO NA COR BRANCO NEVE FAB. CORAL OU SIMILAR
- F2 - FORRO EM PLACA MODULAR
- F3 - FORRO DE GESSO ACARTONADO EMASSADO E PINTADO NA COR BRANCO NEVE FAB. CORAL OU SIMILAR, COM PREENCHIMENTO ACÚSTICO EM LA DE PET
- PERFIL METÁLICO NA COR CHAMPANHE

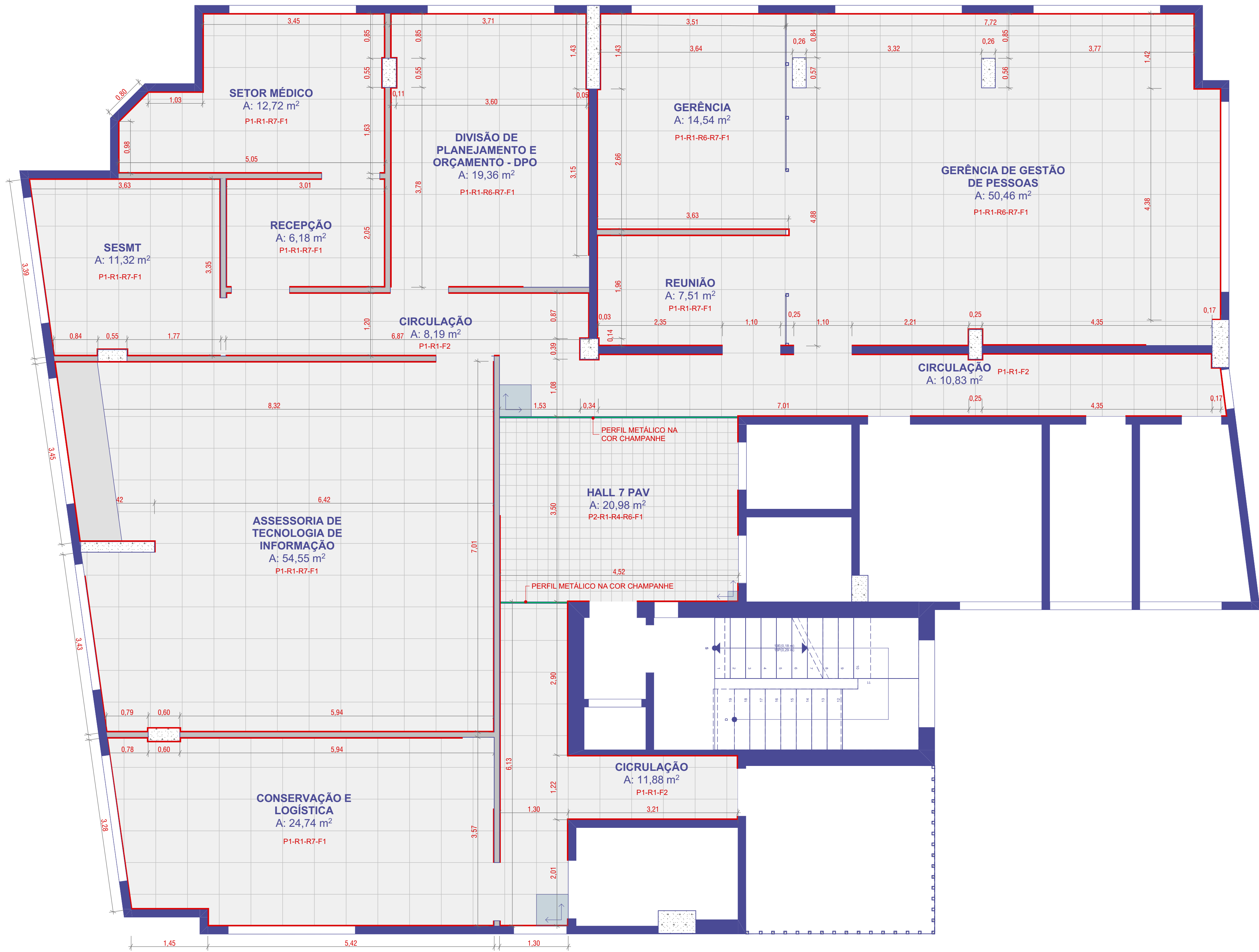

PLANTA DE PISO
1:50

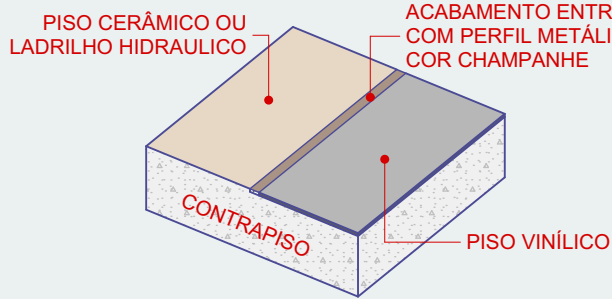

DET. ACABAMENTO ENTRE PISOS
1:25

DESENHO

NOTAS

1. TODAS AS MEDIDAS FORAM LEVANTADAS IN LOCO, PORÉM, DEVIDO À DISPOSIÇÃO DAS PAREDES NO PERÍODO DO LEVANTAMENTO, HÁ MEDIDAS E ELEMENTOS ESTRUTURAIS QUE POSSAM NÃO APARECER NO PROJETO DEVIDO ÀS CONDIÇÕES EXISTENTES. NESTE CASO, A CONSTRUTORA DEVE COMUNICAR A EQUIPE DE PROJETO ANTES DE TOMAR QUALQUER DECISÃO.
2. A ALTERAÇÃO DESTES PROJETOS EXIME SEU AUTOR DE QUALQUER RESPONSABILIDADE POSTERIORES, PRÉVIA AUTORIZAÇÃO DE SEU AUTOR, FICARÁ SUJEITA ÀS MEDIDAS LEGAIS CABÍVEIS. A REPRODUÇÃO OU EXECUÇÃO DO SEU TODO OU PARTE DESTES PROJETOS, SEM A AUTORIZAÇÃO PRÉVIA DO AUTOR FICARÁ SUJEITA ÀS MEDIDAS LEGAIS CABÍVEIS.

Projeto.co

PROJETO ARQUITETÔNICO / SESC ADM.

ASSUNTO

7º PAVIMENTO

DESENHO

PLANTA DE PISO

TIPOLOGIA

PROJETO ARQUITETÔNICO

ENGENHEIRO

Av. Anís de Vasconcelos, 350 - Campina, Belém - PA, 66010-010

ARQUIVO

AC-0225-SESC-EP-R01.pln

DATA

17/10/2025

DESENHO

6/21

ESCALA

1:50, 1:25

EQUIPE

- BARBARA BALESTERO

CLIENTE

SESC - TERCEIRO

DEPARTAMENTO DE PROJETOS

COORDENADOR DE PROJETOS

COORDENADOR DE PROJETOS

A AUTORIA DO PROJETO É DO PROJETO, SEU AUTOR DE QUALQUER RESPONSABILIDADE POSTERIORES, PRÉVIA AUTORIZAÇÃO DE SEU AUTOR, FICARÁ SUJEITA ÀS MEDIDAS LEGAIS CABÍVEIS. A REPRODUÇÃO OU EXECUÇÃO DO SEU TODO OU PARTE DESTES PROJETOS, SEM A AUTORIZAÇÃO PRÉVIA DO AUTOR FICARÁ SUJEITA ÀS MEDIDAS LEGAIS CABÍVEIS.

Direitos Reservados
Lei 5772 de 21/12/71

A AUTORIA DO DESENHO PROTEGE O SEU AUTOR DE QUALQUER RESPONSABILIDADE POSTERIORES. PRESTA AUTORIZAÇÃO DE SEU AUTOR, PARA SUJEITA AS MEDIDAS E LEGIS CAÇÕES. A REPRODUÇÃO OU EXECUÇÃO DO SEU PROJETO, SEM A AUTORIZAÇÃO PREVIA DO AUTOR, FICARÁ SUJEITA AS MEDIDAS LEGAIS CABÍVEIS.

Direitos Reservados
Lei 5772 de 21/12/71

FORMATO A1 (841x394mm)

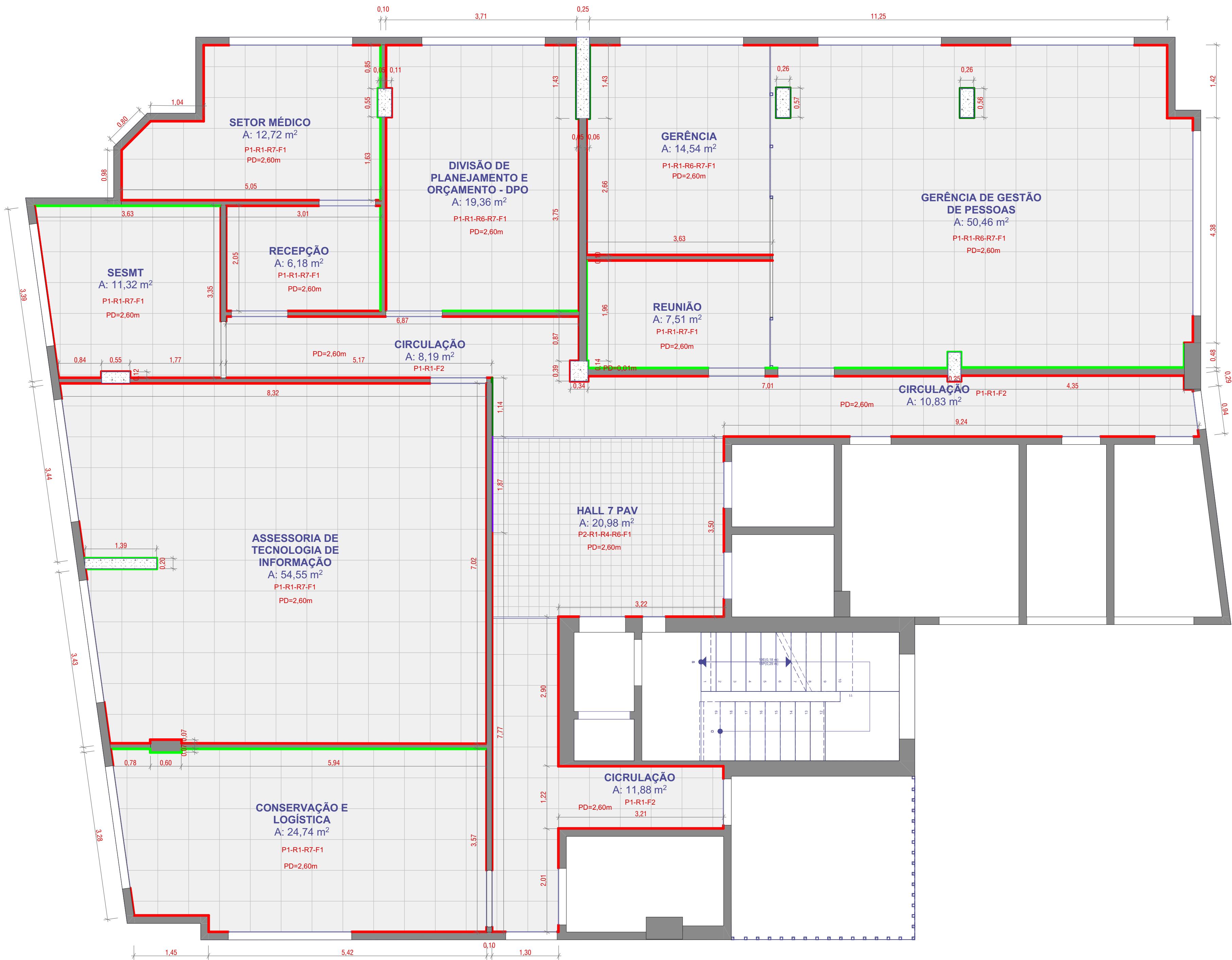

PLANTA DE REVESTIMENTO
1:50

LISTA DE MATERIAIS

- ACABAMENTOS**
- PISO**
- P1 - PISO VINÍLICO COM ACABAMENTO CINZA A DEFINIR, DIM. 60X60CM
- P2 - LADRILHO HIDRÁULICO ORGÂNICO NA COR BEGE, DIM. 20X20CM
- P3 - PISO VINÍLICO COM ACABAMENTO AMADEIRADO A DEFINIR
- RODAPE EM POLIESTIRENO DIM. 10cm NA COR BRANCO FAB. SANTA LUZIA OU SIMILAR
- PERFIL METÁLICO NA COR CHAMPANHE
- PAREDE**
- R1 - PINTURA ACRILICA NA COR ALGODÃO EGÍPCIO, FAB. SUVINIL OU SIMILAR
- R2 - LADRILHO HIDRÁULICO LISO DIM. 20x20cm NA COR AZUL FAB. IGAPO OU SIMILAR
- R3 - PINTURA ACRILICA NA COR AZUL MARINHO FAB. SUVINIL OU SIMILAR
- R4 - LADRILHO HIDRÁULICO LISO DIM. 20x20cm NA COR BEGE FAB. IGAPO OU SIMILAR
- R5 - LADRILHO HIDRÁULICO LISO DIM. 20x20cm NA COR LARANJA FAB. IGAPO OU SIMILAR
- R6 - LADRILHO HIDRÁULICO LISO DIM. 20x20cm NA COR VERDE FAB. IGAPO OU SIMILAR
- R7 - PINTURA ACRILICA NA COR VERDE FIGO FAB. CORAL OU SIMILAR
- R8 - LADRILHO HIDRÁULICO LISO DIM. 20x20cm NA CORES DIVERSAS FAB. IGAPO OU SIMILAR
- R9 - LADRILHO HIDRÁULICO LISO DIM. 5x25cm NA COR AMARELO DIVERSO FAB. IGAPO OU SIMILAR
- R10 - PAINEL ACUSTICO MOD. NEXACUSTIC PERFORADO FAB. ECHOPHON OU SIMILAR
- R11 - PINTURA ACRILICA NA COR TERRACOTA SUAVE FAB. CORAL OU SIMILAR
- R12 - REVESTIMENTO CERÂMICO 30x60cm ACABAMENTO ACETINADO NA COR BRANCO
- OBS: NOS LADRILHOS HIDRÁULICOS SERÁ TRAÇADO AS LINHAS ORGÂNICAS POR ARTISTAS REGIONAIS
- FORRO**
- F1 - FORRO DE GESSO ACARTONADO EMASSADO E PINTADO NA COR BRANCO NEVE FAB. CORAL OU SIMILAR
- F2 - FORRO EM PLACA MODULAR
- F3 - FORRO DE GESSO ACARTONADO EMASSADO E PINTADO NA COR BRANCO NEVE FAB. CORAL OU SIMILAR, COM PREENCHIMENTO ACÚSTICO EM LA DE PET
- PERFIL METÁLICO NA COR CHAMPANHE

DESENHO

NOTAS

1. TODAS AS MEDIDAS FORAM LEVANTADAS IN LOCO, PORÉM, DEVIDO À DISPOSIÇÃO DAS PAREDES NO PERÍODO DO LEVANTAMENTO, HÁ MEDIDAS E ELEMENTOS ESTRUTURAIS QUE POSSAM NÃO APARECER NO PROJETO DEVIDO ÀS CONDIÇÕES EXISTENTES. NESTE CASO, A CONSTRUTORA DEVE COMUNICAR À EQUIPE DE PROJETO ANTES DE TOMAR QUALQUER DECISÃO.
2. A ALTERAÇÃO DESTE PROJETO EXIME SEU AUTOR DE QUALQUER RESPONSABILIDADE POSTERIORES. PREVIA AUTORIZAÇÃO DE SEU AUTOR, FICARÁ SUJEITA AS MEDIDAS LEGAIS CABÍVEIS. A REPRODUÇÃO OU EXECUÇÃO DO SEU PROJETO, SEM A AUTORIZAÇÃO PREVIA DO AUTOR, FICARÁ SUJEITA AS MEDIDAS LEGAIS CABÍVEIS.

Projeto.co

PROJETO ARQUITETÔNICO / SESC ADM.

ASSUNTO 7º PAVIMENTO	ARQUIVO AC-0225-SESC-EP-R01.pln	
DESENHO PLANTA DE REVESTIMENTO	DATA 17/10/2025	DESENHO 7/21
TIPOLOGIA PROJETO ARQUITETÔNICO	ESCALA 1:50	
ENGENHEIRO Ar. Anís de Vasconcelos, 358 - Campinas, Botém - PA, 66010-010	EQUIPE - BARBARA BALESTERO	CLIENTE RUA: TERNOS RUA: RUA CARLOS DE CARVALHO CDD: PA 41071-2

LISTA DE MATERIAIS

- RODAMEIO A SER REVESTIDO COM PAINEL ACUSTICO MOD. MICROPERFURADO COM TEXTURA AMADEIRADA FAB. AMBI ACUSTICA OU SIMILAR
- RODAMEIO A SER EMASSADO E PINTADO COM TINTA NA COR ALGODÃO EGÍPCIO FAB. SUVINIL OU SIMILAR
- RODAMEIO A SER REVESTIDO COM PLACA VINÍLICA COM ACABAMENTO AMADEIRADO MOD. A DEFINIR



PLANTA DE RODAMEIO
1:50

DESENHO

NOTAS

1. TODAS AS MEDIDAS FORAM LEVANTADAS IN LOCO, PORÉM, DEVIDO À DISPOSIÇÃO DAS PAREDES NO PERÍODO DO LEVANTAMENTO, HÁ MEDIDAS E ELEMENTOS ESTRUTURAIS QUE POSSAM NÃO APARECER NO PROJETO DEVIDO ÀS CONDIÇÕES EXISTENTES. NESTE CASO, A CONSTRUTORA DEVE COMUNICAR À EQUIPE DE PROJETO ANTES DE TOMAR QUALQUER DECISÃO.
2. A ALTERAÇÃO NESTE PROJETO EXIME SEU AUTOR DE QUALQUER RESPONSABILIDADE POSTERIORES, PRÉVIA AUTORIZAÇÃO DE SEU AUTOR, FICARÁ SUJEITA ÀS MEDIDAS LEGAIS CABÍVEIS. A REPRODUÇÃO OU EXECUÇÃO NO SEU TODO OU PARTE NESTE PROJETO, SEM A AUTORIZAÇÃO PRÉVIA DO AUTOR FICARÁ SUJEITA ÀS MEDIDAS LEGAIS CABÍVEIS.

PROJETO ARQUITETÔNICO / SESC ADM.

ASSUNTO 7º PAVIMENTO	ARQUIVO AC-0225-SESC-EP-R01.pln	CLIENTE
DESENHO PLANTA DE RODAMEIO	DATA 17/10/2025	DESENHO 8 21
TIPOLOGIA PROJETO ARQUITETÔNICO	ESCALA 1:50	REDAutor RITA MARIA GOMES DOS SANTOS CBO-PA 474573-2
ENGENHEIRO Ar. Anís de Vasconcelos, 358 - Campinas, Belém - PA, 66010-010	EQUIPE - BARBARA MALESTERO	

Projeto.co

PROJETO CO

A AUTORIA DO DESENHO PROJETADO SOB A RESPONSABILIDADE DO AUTOR DE QUALQUER RESPONSABILIDADE POSTERIORES, PRÉVIA AUTORIZAÇÃO DE SEU AUTOR, FICARÁ SUJEITA ÀS MEDIDAS LEGAIS CABÍVEIS. A REPRODUÇÃO OU EXECUÇÃO NO SEU TODO OU PARTE NESTE PROJETO, SEM A AUTORIZAÇÃO PRÉVIA DO AUTOR FICARÁ SUJEITA ÀS MEDIDAS LEGAIS CABÍVEIS.

Direitos Reservados
Lei 5772 de 21/12/71

FORMATO A1 (841x394mm)



ISOMETRIA - CONSERVAÇÃO E LOGÍSTICA

1:50

Projeto.co
ARQUITETURA

PROJETO ARQUITETÔNICO / SESC ADM.

ASSUNTO
7º PAVIMENTO

DESENHO
ISOMETRIA - CONSERVAÇÃO E LOGÍSTICA

TIPOLOGIA
PROJETO ARQUITETÔNICO

ENDEREÇO Av. Assis de Vasconcelos, 359 - Campina, Belém - PA, 66010-010

ARQUIVO
AC-0225-SESC-EP-R01.pln

DATA
17/10/2025

ESCALA
1:50,
1:94,23

EQUIPE - BARBARA BALESTERO
- HELIO CANTO

DESENHO
9|21

CLIENTE:

RESP. TÉCNICO:
ARQ. HELIO CANTO DOS SANTOS
CAU-PA A73731-3

A ALTERAÇÃO DESTE PROJETO EXIME SEU AUTOR DE QUAISQUER RESPONSABILIDADES POSTERIORES. PRÉVIA AUTORIZAÇÃO DE SEU AUTOR, FICARÁ SUJEITA AS MEDIDAS LEGAIS CABÍVEIS. A REPRODUÇÃO OU EXECUÇÃO NO SEU TODO OU PARTE DESTE PROJETO, SEM A AUTORIZAÇÃO PRÉVIA DO AUTOR FICARÁ SUJEITA AS MEDIDAS LEGAIS CABÍVEIS.

Direitos Reservados
Lei 5772 de 21/12/71

FORMATO A3 (450x330mm)

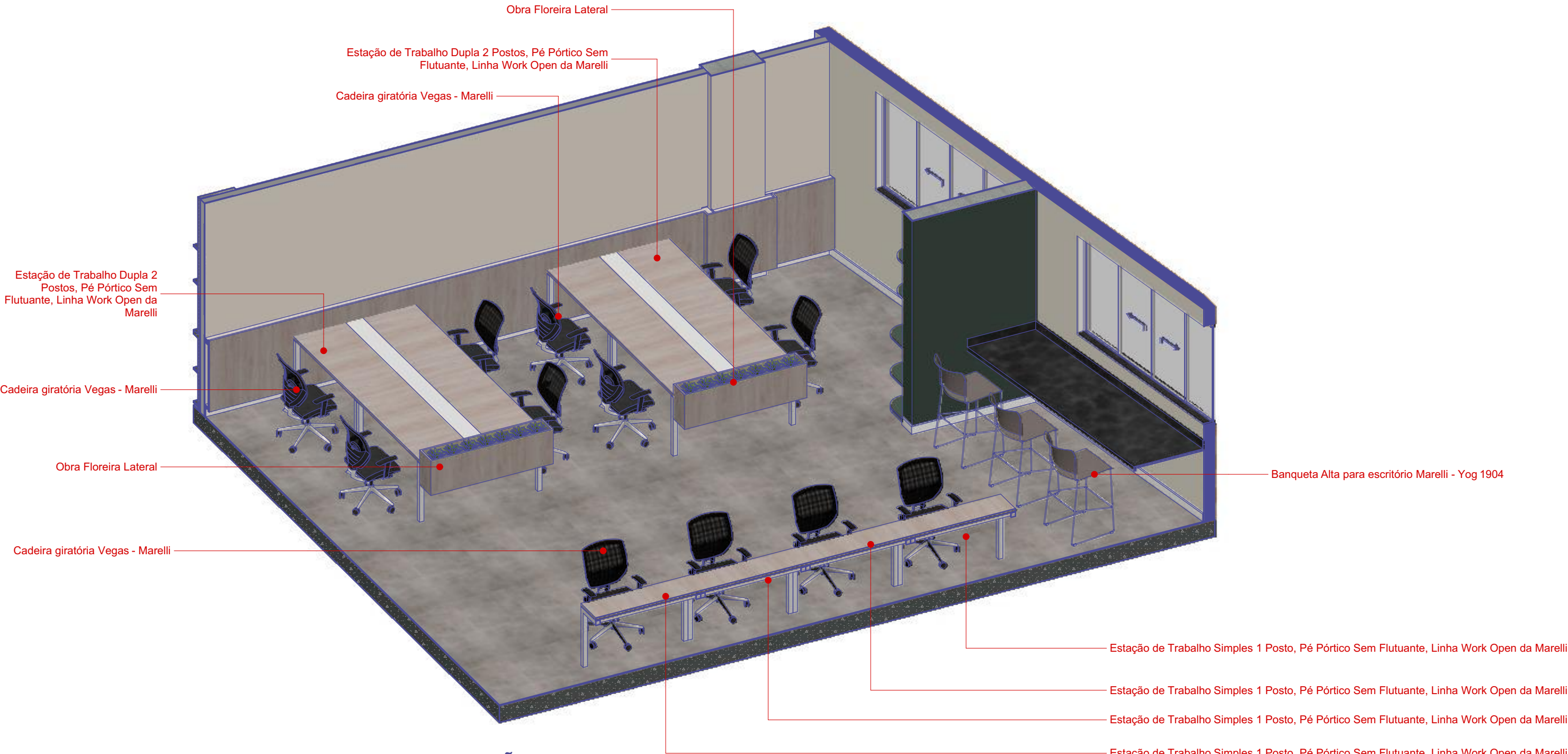

ISOMETRIA - ASS. TECNOLOGIA DA INFORMAÇÃO

1:50

Projeto.co
ARQUITETURA

PROJETO ARQUITETÔNICO / SESC ADM.

ASSUNTO
7º PAVIMENTO

DESENHO
ISOMETRIA - ASS. TECNOLOGIA DA INFORMAÇÃO

TIPOLOGIA
PROJETO ARQUITETÔNICO

ENDEREÇO
Av. Assis de Vasconcelos, 359 - Campina, Belém - PA, 66010-010

ARQUIVO
AC-0225-SESC-EP-R01.pln

DATA
17/10/2025

DESENHO
10|21

ESCALA
1:49,84,
1:61,98

EQUIPE
- BARBARA BALESTERO

CLIENTE:

RESP. TÉCNICO:
ARO. HELIO CANTO DOS SANTOS
CAU-PA A73731-3

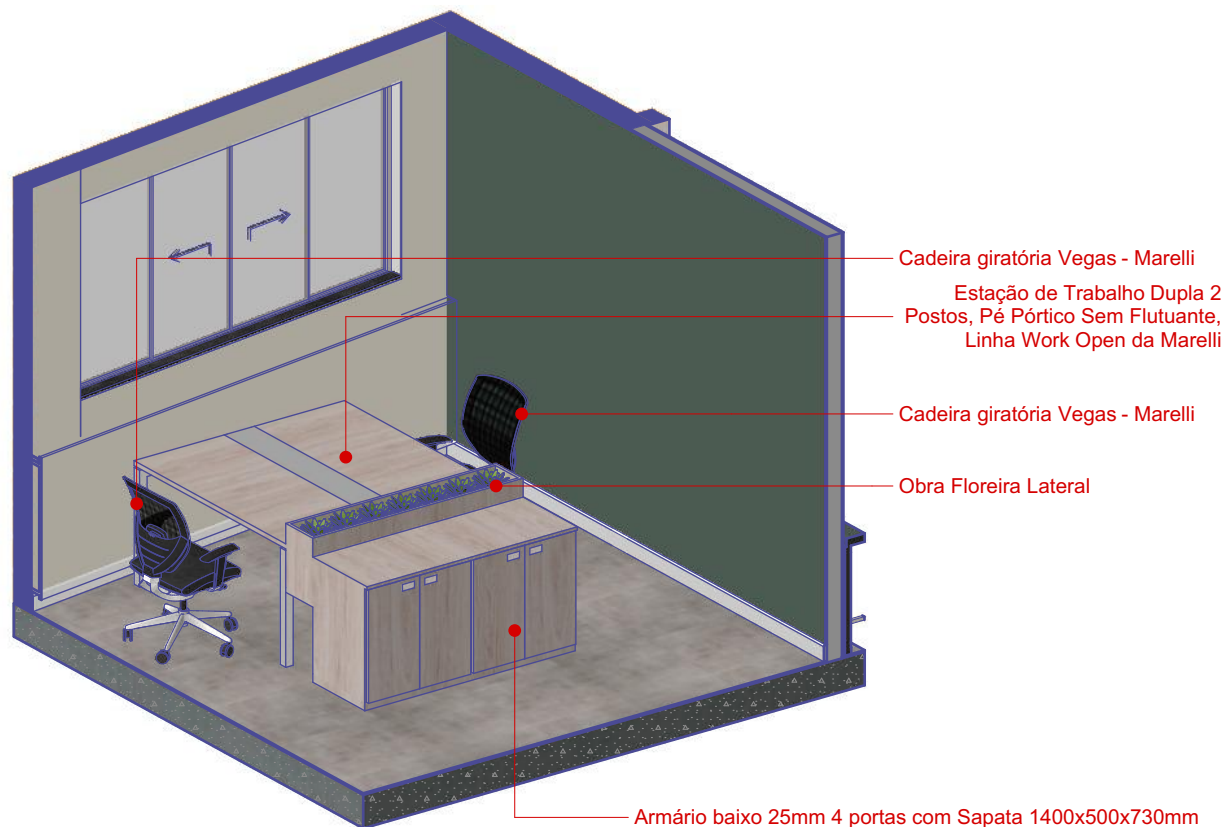

ISOMETRIA - SESMT

1:50

Projeto.co
ARQUITETURA

PROJETO ARQUITETÔNICO / SESC ADM.

ASSUNTO
7º PAVIMENTO

DESENHO
ISOMETRIA - SESMT

TIPOLOGIA
PROJETO ARQUITETÔNICO

ENDEREÇO Av. Assis de Vasconcelos, 359 - Campina, Belém - PA, 66010-010

ARQUIVO
AC-0225-SESC-EP-R01.pln

DATA
17/10/2025

ESCALA
**1:50,
1:102,99**

EQUIPE - BARBARA BALESTERO
- HELIO CANTO

DESENHO
11|21

CLIENTE:
-

RESP. TÉCNICO:
ARQ. HQ. HELIO CANTO DOS SANTOS
CAU-PA A73731-3

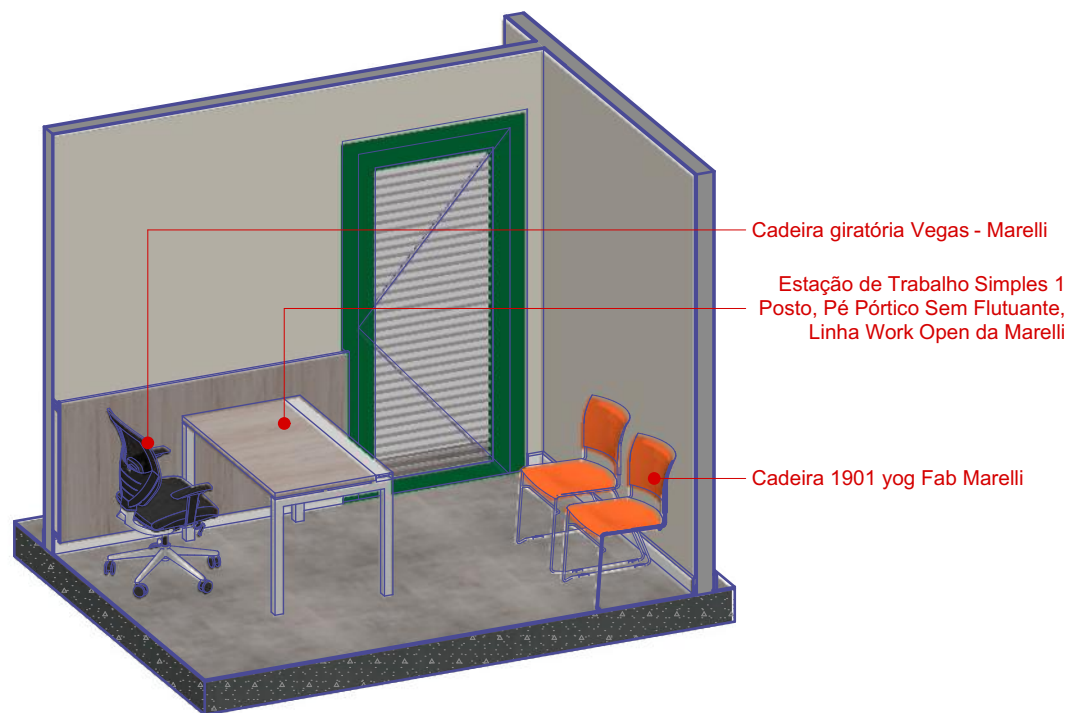

ISOMETRIA - RECEPÇÃO

1:50

Projeto.co
ARQUITETURA

PROJETO ARQUITETÔNICO / SESC ADM.

ASSUNTO
7º PAVIMENTO

DESENHO
ISOMETRIA - RECEPÇÃO

TIPOLOGIA
PROJETO ARQUITETÔNICO

ENDEREÇO Av. Assis de Vasconcelos, 359 - Campina, Belém - PA, 66010-010

ARQUIVO
AC-0225-SESC-EP-R01.pln

DATA
17/10/2025

ESCALA
**1:50,
1:116,77**

EQUIPE - BARBARA BALESTERO
- HELIO CANTO

DESENHO
12|21

CLIENTE:

RESP. TÉCNICO:
ARQ. HELIO CANTO DOS SANTOS
CAU-PA A73731-3

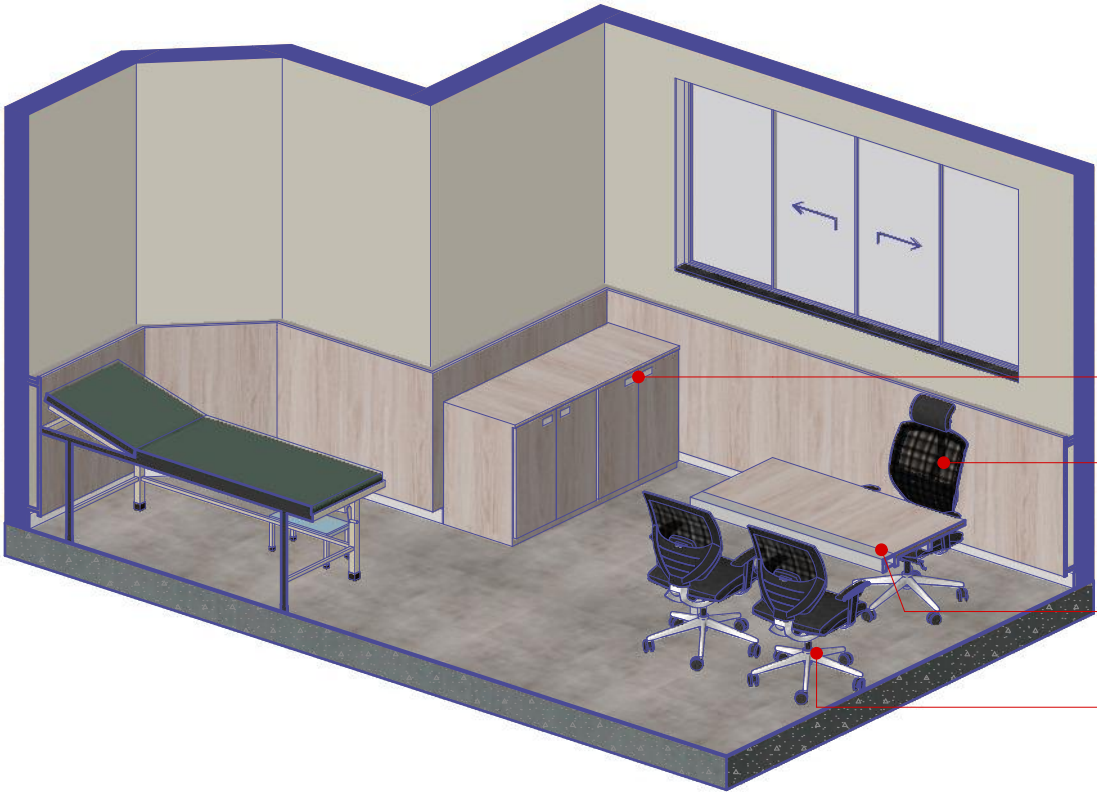

- Armário baixo 25mm 4 portas com Sapata 1400x500x730mm
- Cadeira giratória com apoio de cabeça para escritório, Linha Vegas da Marelli
- Estação de Trabalho Simples 1 Posto, Pé Pórtico Sem Flutuante, Linha Work Open - Marelli
- Cadeira giratória Vegas - Marelli

ISOMETRIA - SETOR MÉDICO
1:50

Projeto.co
ARQUITETURA

PROJETO ARQUITETÔNICO / SESC ADM.

ASSUNTO
7º PAVIMENTO

DESENHO
ISOMETRIA - SETOR MÉDICO

TIPOLOGIA
PROJETO ARQUITETÔNICO

ENDEREÇO Av. Assis de Vasconcelos, 359 - Campina, Belém - PA, 66010-010

ARQUIVO
AC-0225-SESC-EP-R01.pln

DATA
17/10/2025

ESCALA
1:50,
1:103,87

EQUIPE - BARBARA BALESTERO
- HELIO CANTO

DESENHO
13|21

CLIENTE:

-

RESP. TÉCNICO:
ARQ. HELIO CANTO DOS SANTOS
CAU-PA A73731-3

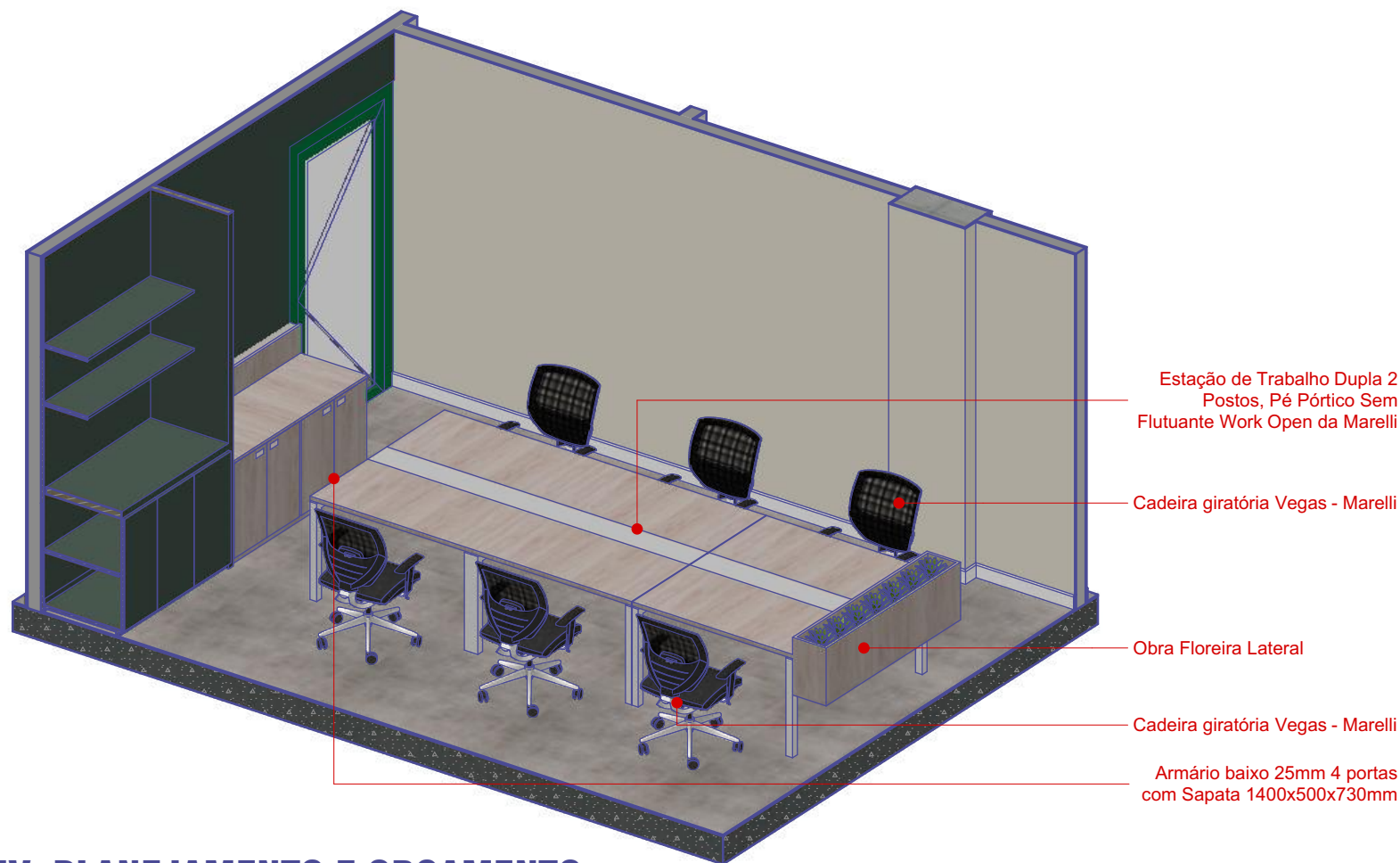

ISOMETRIA - DIV. PLANEJAMENTO E ORÇAMENTO

1:50

Projeto.co
ARQUITETURA

PROJETO ARQUITETÔNICO / SESC ADM.

ASSUNTO
7º PAVIMENTO

DESENHO
ISOMETRIA - DIV. PLANEJAMENTO E ORÇAMENTO
TIPOLOGIA
PROJETO ARQUITETÔNICO

ENDEREÇO Av. Assis de Vasconcelos, 359 - Campina, Belém - PA, 66010-010

ARQUIVO
AC-0225-SESC-EP-R01.pln

DATA
17/10/2025

ESCALA
1:50,
1:88,01

EQUIPE - BARBARA BALESTERO
- HELIO CANTO

DESENHO
14|21

CLIENTE:

RESP. TÉCNICO:
ARQ. HELIO CANTO DOS SANTOS
CAU-PA A73731-3

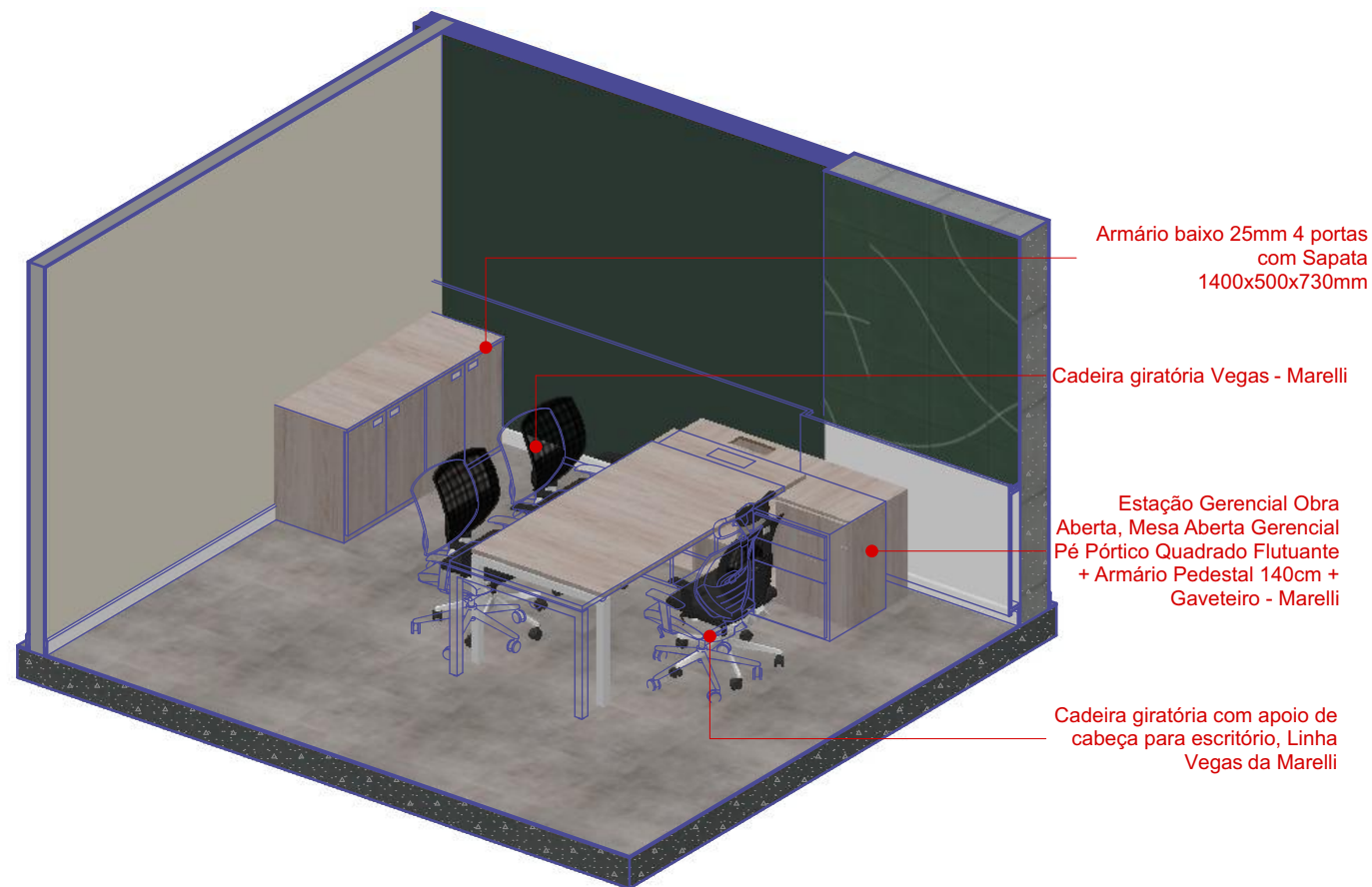

ISOMETRIA - GERÊNCIA 7º PAV

1:50

Projeto.co
ARQUITETURA

PROJETO ARQUITETÔNICO / SESC ADM.

ASSUNTO
7º PAVIMENTO

DESENHO
ISOMETRIA - GERÊNCIA 7º PAV

TIPOLOGIA
PROJETO ARQUITETÔNICO

ENDEREÇO Av. Assis de Vasconcelos, 359 - Campina, Belém - PA, 66010-010

ARQUIVO
AC-0225-SESC-EP-R01.pln

DATA
17/10/2025

ESCALA
**1:50,
1:95,97**

EQUIPE
- BARBARA BALESTERO
- HELIO CANTO

DESENHO
15|21

CLIENTE:

-

RESP. TÉCNICO:
ARQ. HQ. HELIO CANTO DOS SANTOS
CAU-PA A73731-3



Mesa de Reunião Redonda
mod. Sistema Z fab. Marelli

Cadeira giratória Vegas - Marelli

ISOMETRIA - REUNIÃO

1:50

Projeto.co
ARQUITETURA

PROJETO ARQUITETÔNICO / SESC ADM.

ASSUNTO
7º PAVIMENTO

DESENHO
ISOMETRIA - REUNIÃO

TIPOLOGIA
PROJETO ARQUITETÔNICO

ENDEREÇO Av. Assis de Vasconcelos, 359 - Campina, Belém - PA,
66010-010

ARQUIVO
AC-0225-SESC-EP-R01.pln

DATA
17/10/2025

ESCALA
1:50,
1:122,62

EQUIPE - BARBARA BALESTERO
- HELIO CANTO

DESENHO
16|21

CLIENTE:
-

RESP. TÉCNICO:
ARQ. HELIO CANTO DOS SANTOS
CAU-PA A73731-3

A ALTERAÇÃO DESTA PROJETO EXIME SEU AUTOR DE QUAISQUER RESPONSABILIDADES POSTERIORES. PRÉVIA AUTORIZAÇÃO DE SEU AUTOR, FICARÁ SUJEITA AS MEDIDAS LEGAIS CABÍVEIS. A REPRODUÇÃO OU EXECUÇÃO NO SEU TODO OU PARTE DESTA PROJETO, SEM A AUTORIZAÇÃO PRÉVIA DO AUTOR FICARÁ SUJEITA AS MEDIDAS LEGAIS CABÍVEIS.

Direitos Reservados
Lei 5772 de 21/12/71

FORMATO A3 (450x330mm)

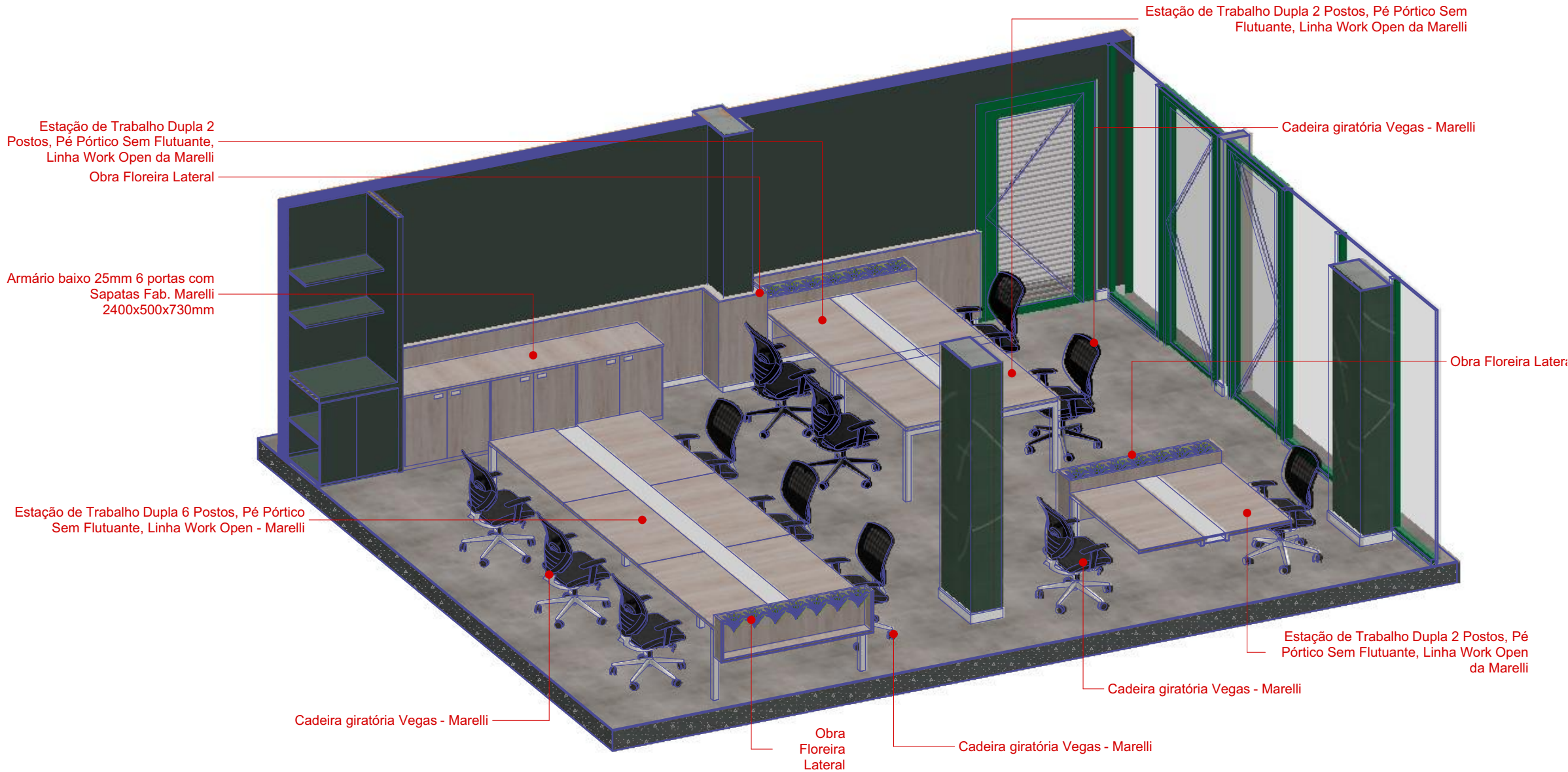

ISOMETRIA - GERÊNCIA DE GESTÃO DE PESSOAS

1:50

Projeto.co
ARQUITETURA

PROJETO ARQUITETÔNICO / SESC ADM.

ASSUNTO
7º PAVIMENTO

DESENHO
ISOMETRIA - GERÊNCIA DE GESTÃO DE PESSOAS

TIPOLOGIA
PROJETO ARQUITETÔNICO

ENDEREÇO
Av. Assis de Vasconcelos, 359 - Campina, Belém - PA, 66010-010

ARQUIVO
AC-0225-SESC-EP-R01.pln

DATA
17/10/2025

DESENHO
17|21

ESCALA
1:50,
1:73,18

EQUIPE
- BARBARA BALESTERO

CLIENTE:

RESP. TÉCNICO:
ARO. HELIO CANTO DOS SANTOS
CAU-PA 873731-3



ISOMETRIA - HALL 7º PAV

1:50

Projeto.co
ARQUITETURA

PROJETO ARQUITETÔNICO / SESC ADM.

ASSUNTO
7º PAVIMENTO

DESENHO
ISOMETRIA - HALL 7º PAV

TIPOLOGIA
PROJETO ARQUITETÔNICO

ENDEREÇO Av. Assis de Vasconcelos, 359 - Campina, Belém - PA,
66010-010

ARQUIVO
AC-0225-SESC-EP-R01.pln

DATA
17/10/2025

ESCALA
**1:50,
1:84,14**

EQUIPE - BARBARA BALESTERO
- HELIO CANTO

DESENHO
18|21

CLIENTE:
-

RESP. TÉCNICO:
ARQ. HELIO CANTO DOS SANTOS
CAU-PA A73731-3

A ALTERAÇÃO DESTES PROJETO EXIME SEU AUTOR DE QUALQUER RESPONSABILIDADES POSTERIORES. PRÉVIA AUTORIZAÇÃO DE SEU AUTOR, FICARÁ SUJEITA AS MEDIDAS LEGAIS CABÍVEIS. A REPRODUÇÃO OU EXECUÇÃO NO SEU TODO OU PARTE DESTES PROJETO, SEM A AUTORIZAÇÃO PRÉVIA DO AUTOR FICARÁ SUJEITA AS MEDIDAS LEGAIS CABÍVEIS.

Direitos Reservados
Lei 5772 de 21/12/71

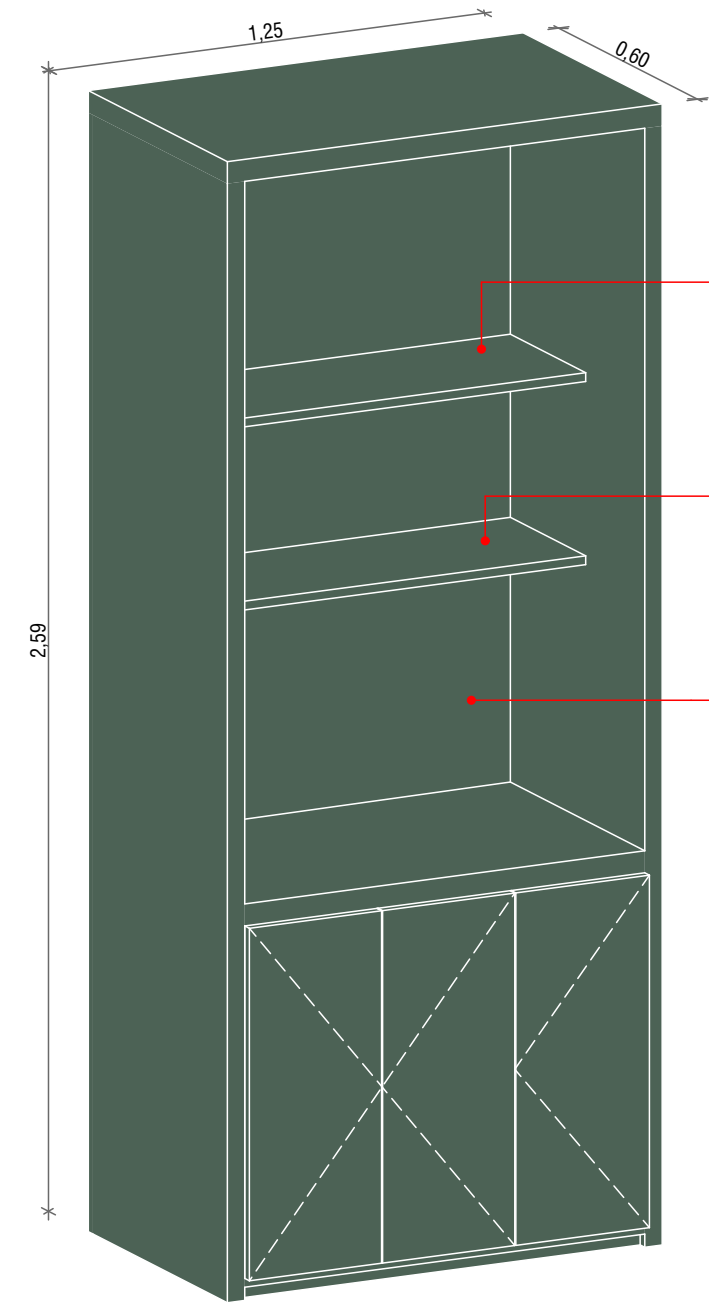

MÓVEL CAFÉ - 7º PAV - ISOMETRIA
1:20

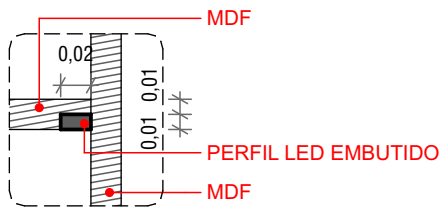

Det. LED Prateleiras
1:5

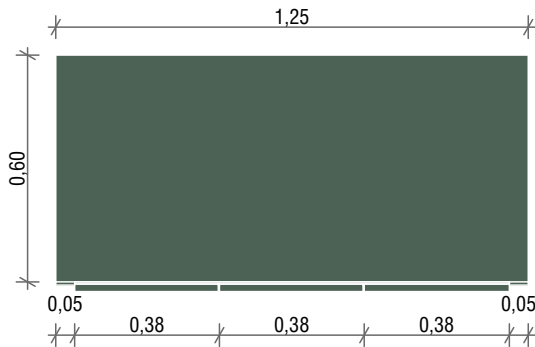

MÓVEL CAFÉ - 7º PAV - PLANTA BAIXA
1:20

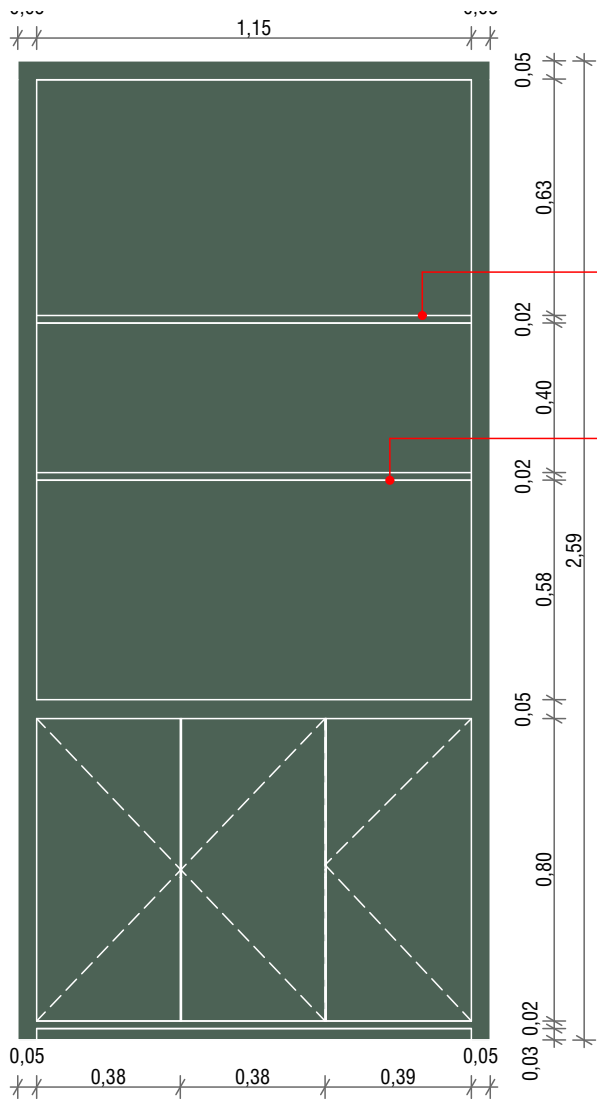

MÓVEL CAFÉ - 7º PAV - VISTA FRONTAL
1:20

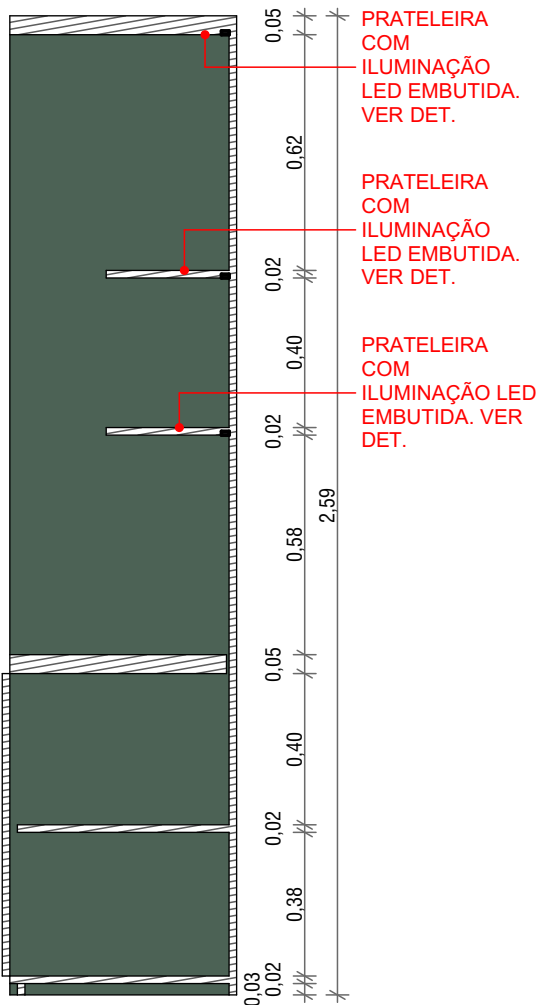

MÓVEL CAFÉ - 7º PAV - CORTE A
1:20

Projeto.co
ARQUITETURA

PROJETO ARQUITETÔNICO / SESC ADM.

ASSUNTO 7º PAVIMENTO
DESENHO DET. MOBILIÁRIO - MÓVEL CAFÉ 7º PAV
TIPOLOGIA PROJETO ARQUITETÔNICO
ENDEREÇO Av. Assis de Vasconcelos, 359 - Campina, Belém - PA, 66010-010

ARQUIVO AC-0225-SESC-EP-R01.pln
DATA 17/10/2025
DESENHO 19 21
ESCALA 1:20, 1:5
EQUIPE - BARBARA BALESTERO

CLIENTE:
-
RESP. TÉCNICO:
ARO. HELIO CARTO DOS SANTOS
CAU-PA A73731-3

MÓVEL CAFÉ - ASS. TI - PLANTA BAIXA
 1:20

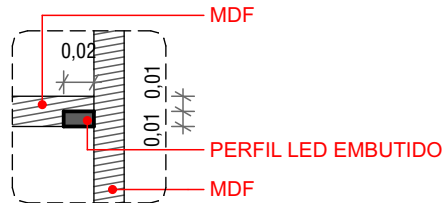
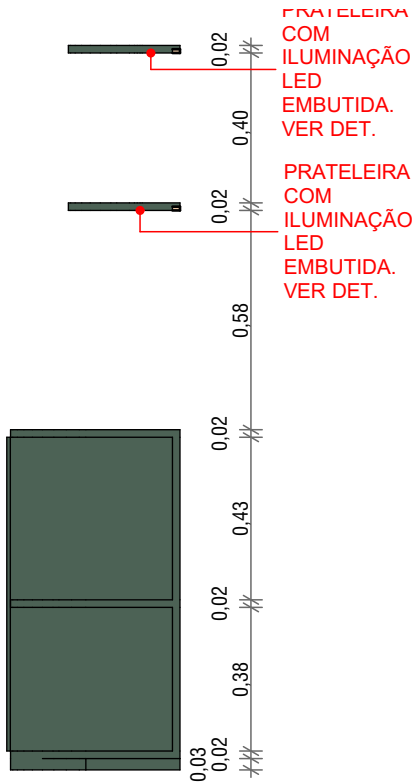
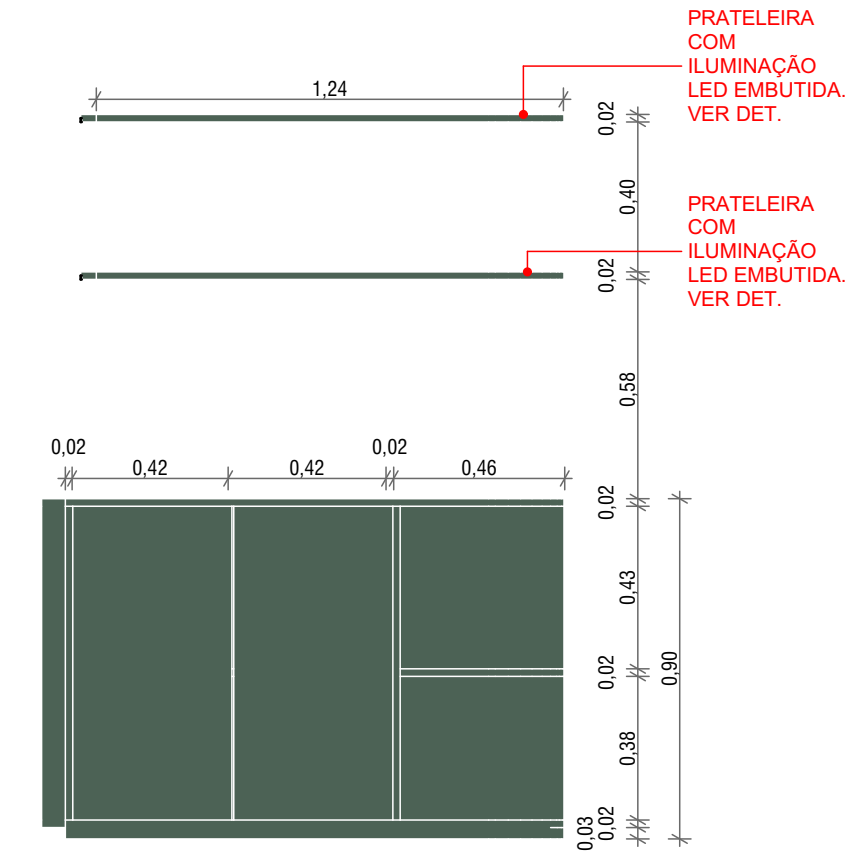
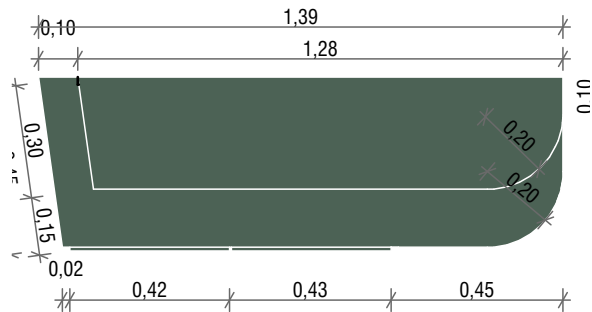

Det. LED Prateleiras
 1:5

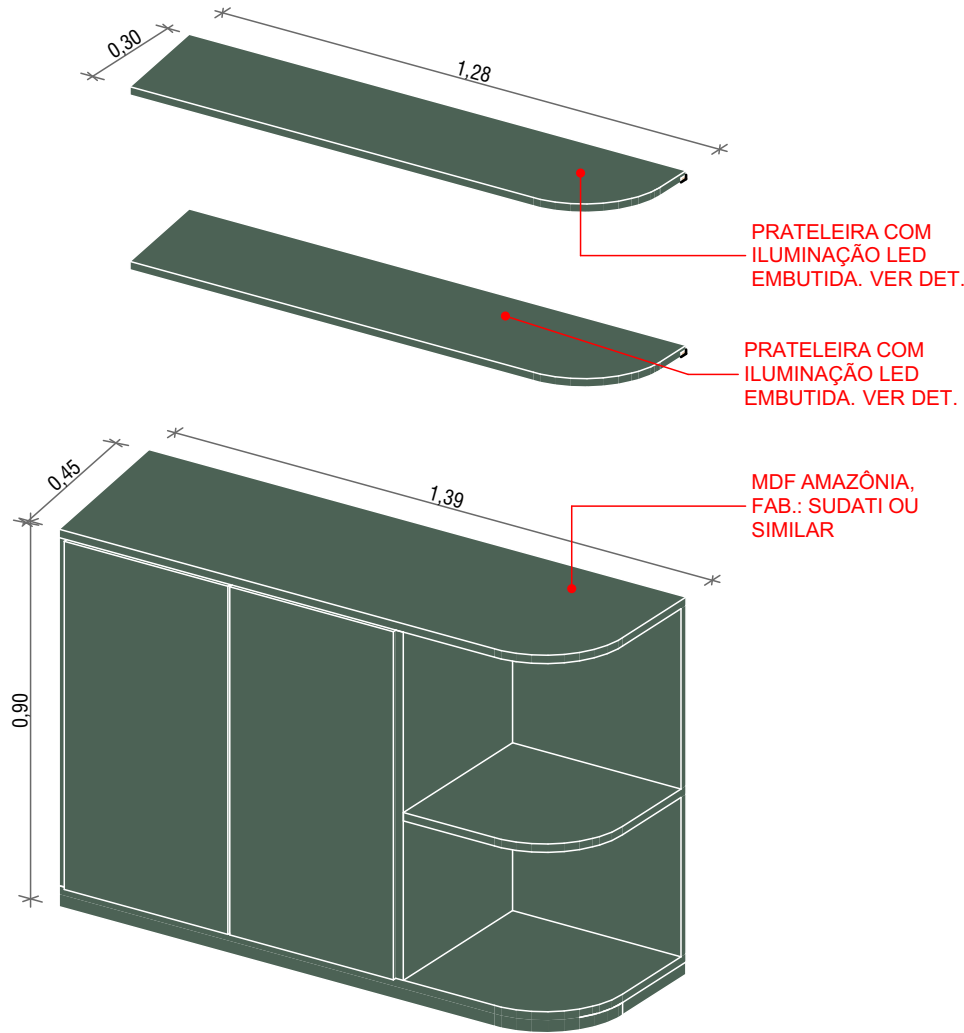

PROJETO ARQUITETÔNICO / SESC ADM.

ASSUNTO	7º PAVIMENTO
DESENHO	DET. MOBILIÁRIO - SALA TI
TIPOLOGIA	PROJETO ARQUITETÔNICO
ENDEREÇO	Av. Assis de Vasconcelos, 359 - Campina, Belém - PA, 66010-010

ARQUIVO	AC-0225-SESC-EP-R01.pln
DATA	17/10/2025
DESENHO	20 21
ESCALA	1:20, 1:5
EQUIPE	- BARBARA BALESTERO

CLIENTE:

RESP. TÉCNICO:
 ARO. HELIO CARDO DOS SANTOS
 CAU-PA A73731-3

A ALTERAÇÃO DESTES PROJETO EXIME SEU AUTOR DE QUAISQUER RESPONSABILIDADES POSTERIORES. PRÉVIA AUTORIZAÇÃO DE SEU AUTOR, FICARÁ SUJEITA AS MEDIDAS LEGAIS CABÍVEIS. A REPRODUÇÃO OU EXECUÇÃO NO SEU TODO OU PARTE DESTES PROJETO, SEM A AUTORIZAÇÃO PRÉVIA DO AUTOR FICARÁ SUJEITA AS MEDIDAS LEGAIS CABÍVEIS.

Direitos Reservados
Lei 5772 de 21/12/71

FORMATO A3 (450x330mm)

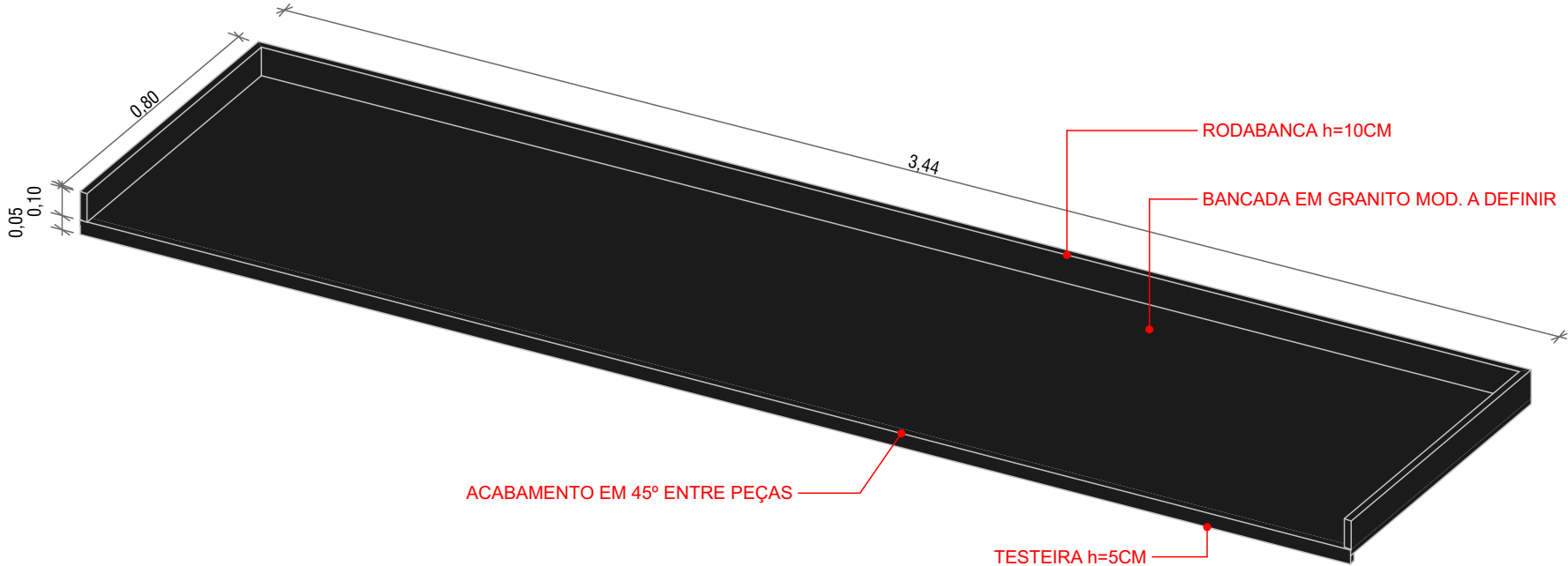

DET. BANCADA TI - ISOMÉTRICA
1:20

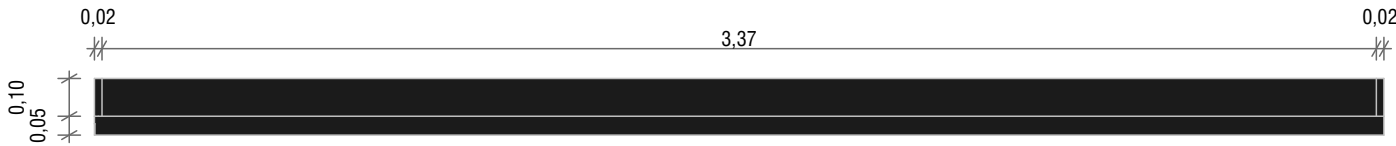

DET. BANCADA TI - VISTA FRONTAL
1:20



DET. BANCADA TI - CORTE A
1:20

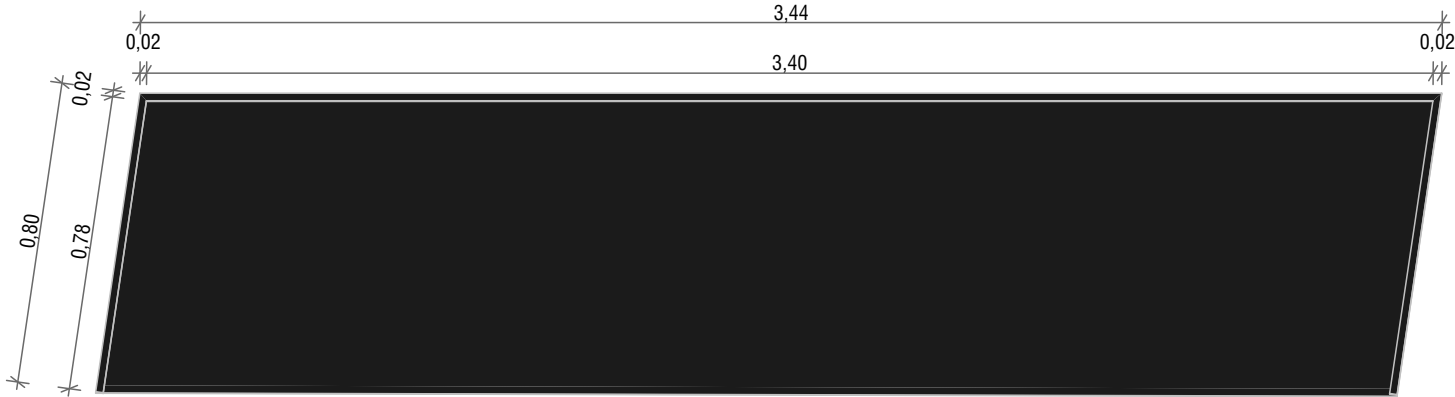

DET. BANCADA TI - PLANTA BAIXA
1:20

Projeto.co

ARQUITETURA

PROJETO ARQUITETÔNICO / SESC ADM.

ASSUNTO	7º PAVIMENTO
DESENHO	DET. BANCADA TI
TIPOLOGIA	PROJETO ARQUITETÔNICO
ENDEREÇO	Av. Assis de Vasconcelos, 359 - Campina, Belém - PA, 66010-010

ARQUIVO	AC-0225-SESC-EP-R01.pln
DATA	17/10/2025
DESENHO	21 21
ESCALA	1:20
EQUIPE	- BARBARA BALESTERO

CLIENTE:

RESP. TÉCNICO:

ARO. HELIO CANTO DOS SANTOS
CAU-PA A73731-3