

## 9º PAVIMENTO

## CONTEÚDO:

1. PLANTA BAIXA
2. DEMOLIR CONSTRUIR
3. LAYOUT
4. CORTES
5. PLANTA DE FORRO
6. PLANTA DE PISO
7. PLANTA DE REVESTIMENTO
8. ISOMETRIAS
9. ILUMINOTECNICO

## LINKs:

- PROJETO BIM - TRIMBLE

<https://web.connect.trimble.com/projects/Va5PuR0UPE0/data/folder/LE5XDKrBmFA>

- ARQUIVOS - DROPBOX

[https://www.dropbox.com/scl/fo/0ugqyor9nkimlkg7oe7di/](https://www.dropbox.com/scl/fo/0ugqyor9nkimlkg7oe7di/AITsvgwlab3o6QOQEFJ35WI?rlkey=1bu6hcl8z8joeotl8w57fzjr&dl=0)

[AITsvgwlab3o6QOQEFJ35WI?rlkey=1bu6hcl8z8joeotl8w57fzjr&dl=0](https://www.dropbox.com/scl/fo/0ugqyor9nkimlkg7oe7di/AITsvgwlab3o6QOQEFJ35WI?rlkey=1bu6hcl8z8joeotl8w57fzjr&dl=0)

## INFORMAÇÕES:

- METRAGEM: **273,01m²**
- QUANTIDADE DE PRANCHAS: **17**
- AMBIENTES NO ANDAR:

QUADRO DE ÁREAS - 9 PAV.		
AMBIENTE	ÁREA (m²)	PAV.
ACESSORIA DE ARQ. E ENG.	53,74	9
CIRCULAÇÃO	7,16	9
CIRCULAÇÃO	9,92	9
COMUNICAÇÃO	58,97	9
CONTROLADORIA	25,59	9
DEPÓSITO	3,49	9
GERENTE DE ARQ. E ENG.	11,78	9
GERENTE DE COMUNICAÇÃO	9,47	9
HALL	20,98	9
OUVIDORIA	5,89	9
SALA DE DESCANSO	25,15	9
SALA DE REUNIÃO/TREINAMENTO	27,08	9

- RESPONSÁVEL TÉCNICO

**ARQ. HELIO CANTO DOS SANTOS / CAU-PA A73731-3**

A AUTORIA DO DESENHO PROTEGE O SEU AUTOR DE QUALQUER RESPONSABILIDADE POSTERIORES. PRESTA AUTORIZAÇÃO DE SEU AUTOR, PARA SUJEITA AS MEDIDAS LEGAIS CABÍVEIS, A REPRODUÇÃO OU EXECUÇÃO DO SEU PROJETO, SEM A AUTORIZAÇÃO PREVIA DO AUTOR FICAR SUJEITA AS MEDIDAS LEGAIS CABÍVEIS.

Direitos Reservados  
Lei 5772 de 21/12/71

FORMATO A1 (841x394mm)

PLANTA BAIXA  
1:50



LISTA DE MATERIAIS

- ACABAMENTOS**
- PISO**
- P1 - PISO VINÍLICO COM ACABAMENTO CINZA A DEFINIR, DIM. 60X60CM
- P2 - LADRILHO HIDRÁULICO ORGÂNICO NA COR BEGE, DIM. 20X20CM
- P3 - PISO VINÍLICO COM ACABAMENTO AMADEIRADO A DEFINIR
- RODAPÊ EM POLIESTIRENO DIM. 10cm NA COR BRANCO FAB. SANTA LUZIA OU SIMILAR
- PERFIL METÁLICO NA COR CHAMPANHE
- PAREDE**
- R1 - PINTURA ACRILICA NA COR ALGODÃO EGÍPCIO, FAB. SUVINIL OU SIMILAR
- R2 - LADRILHO HIDRÁULICO LISO DIM. 20x20cm NA COR AZUL FAB. IGAPÓ OU SIMILAR
- R3 - PINTURA ACRILICA NA COR AZUL MARINHO FAB. SUVINIL OU SIMILAR
- R4 - LADRILHO HIDRÁULICO LISO DIM. 20x20cm NA COR BEGE FAB. IGAPÓ OU SIMILAR
- R5 - LADRILHO HIDRÁULICO LISO DIM. 20x20cm NA COR LARANJA FAB. IGAPÓ OU SIMILAR
- R6 - LADRILHO HIDRÁULICO LISO DIM. 20x20cm NA COR VERDE FAB. IGAPÓ OU SIMILAR
- R7 - PINTURA ACRILICA NA COR VERDE FIGO FAB. CORAL OU SIMILAR
- R8 - LADRILHO HIDRÁULICO LISO DIM. 20x20cm NA CORES DIVERSAS FAB. IGAPÓ OU SIMILAR
- R9 - LADRILHO HIDRÁULICO LISO DIM. 5x25cm NA COR AMARELO DIVERSO FAB. IGAPÓ OU SIMILAR
- R10 - PAINEL ACÚSTICO MOD. NEVAGUSTO PERFURADO FAB. ECHOPHON OU SIMILAR
- R11 - PINTURA ACRILICA NA COR TERRACOTA SUAVE FAB. CORAL OU SIMILAR
- R12 - REVESTIMENTO CERÂMICO 30x60cm ACABAMENTO ACETINADO NA COR BRANCO
- OBS: NOS LADRILHOS HIDRÁULICOS SERÁ TRAÇADO AS LINHAS ORGÂNICAS POR ARTISTAS REGIONAIS
- FORRO**
- F1 - FORRO DE GESSO ACARTONADO EMASSADO E PINTADO NA COR BRANCO NEVE FAB. CORAL OU SIMILAR
- F2 - FORRO EM PLACA MODULAR
- F3 - FORRO DE GESSO ACARTONADO EMASSADO E PINTADO NA COR BRANCO NEVE FAB. CORAL OU SIMILAR, COM PREENCHIMENTO ACÚSTICO EM LÂ DE PET
- PERFIL METÁLICO NA COR CHAMPANHE

LISTA DE ESQUADRIA - 9º PAV				
ID	VISTA FRONTAL	MODELO	DIMENSÃO	QTD.
EV1		PORTA DE GIRO EM VIDRO SIMPLES COM ESQUADRIA METÁLICA NA COR BLUE HOUR FAB. MARELLI OU SIMILAR	0,90x2,10	7
EV2		PORTA DE GIRO EM VIDRO SIMPLES COM ESQUADRIA METÁLICA NA COR BLUE HOUR FAB. MARELLI OU SIMILAR	0,80x2,50	2

DESENHO

NOTAS

- TODAS AS MEDIDAS FORAM LEVANTADAS IN LOCO, PORÉM, DEVIDO À DISPOSIÇÃO DAS PAREDES NO PERÍODO DO LEVANTAMENTO, HÁ MEDIDAS E ELEMENTOS ESTRUTURAIS QUE POSSAM NÃO APARECER NO PROJETO DEVIDO ÀS CONDIÇÕES EXISTENTES. NESTE CASO, A CONSTRUTORA DEVE COMUNICAR À EQUIPE DE PROJETO ANTES DE TOMAR QUALQUER DECISÃO.
- A ALTERAÇÃO DESTA PLANTA EXIME SEU AUTOR DE QUALQUER RESPONSABILIDADE POSTERIORES. PRECISA AUTORIZAÇÃO DE SEU AUTOR, FICAR SUJEITA AS MEDIDAS LEGAIS CABÍVEIS. A REPRODUÇÃO OU EXECUÇÃO DO SEU PROJETO, SEM A AUTORIZAÇÃO PREVIA DO AUTOR FICAR SUJEITA AS MEDIDAS LEGAIS CABÍVEIS.

Projeto.co

PROJETO ARQUITETÔNICO / SESC ADM.

ASSUNTO 9º PAVIMENTO	ARQUIVO AC-0225-SESC-EP-R01.pln		
DESENHO PLANTA BAIXA	DATA 17/10/2025	DESENHO 2/17	CLIENTE
TIPOLOGIA PROJETO ARQUITETÔNICO	ESCALA 1:50	EQUIPE - BARBARA BALESTERO	REDA TORONTO RUA WASH CARROLL 001 MARTINS CDD PA 41031-2
ENGENHEIRO Ar. André de Vasconcelos, 350 - Campinas, Bolém - PA, 66010-010			

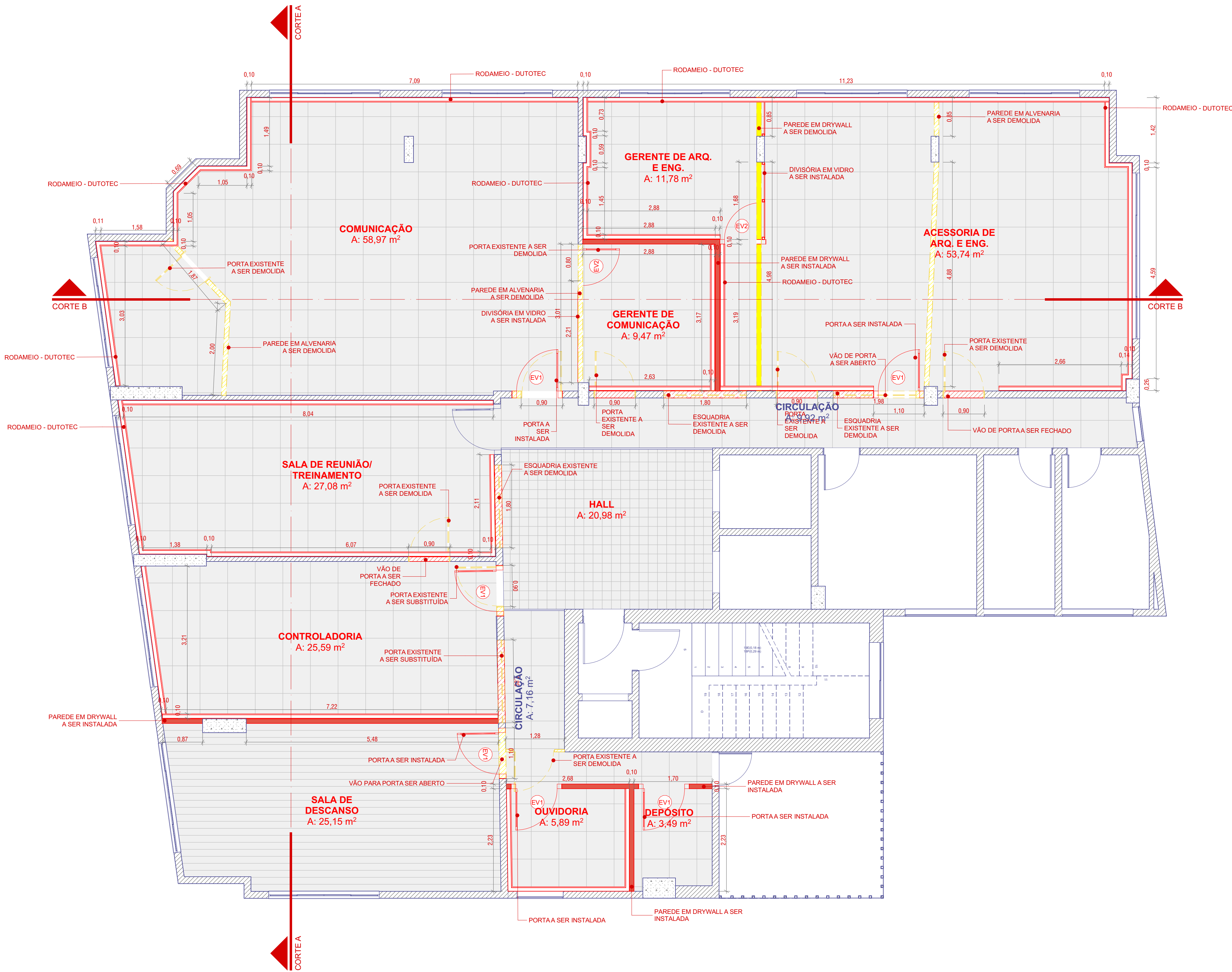

DEMOLIR CONSTRUIR  
1:50

- A CONSTRUIR
- A DEMOLIR
- EXISTENTE

DESENHO

NOTAS

1. TODAS AS MEDIDAS FORAM LEVANTADAS IN LOCO, PORÉM, DEVIDO À DISPOSIÇÃO DAS PAREDES NO PERÍODO DO LEVANTAMENTO, HÁ MEDIDAS E ELEMENTOS ESTRUTURAIS QUE POSSAM NÃO APARECER NO PROJETO DEVIDO ÀS CONDIÇÕES EXISTENTES. NESTE CASO, A CONSTRUTORA DEVE COMUNICAR À EQUIPE DE PROJETO ANTES DE TOMAR QUALQUER DECISÃO.
2. A ALTERAÇÃO NESTE PROJETO EXIME SEU AUTOR DE QUALQUER RESPONSABILIDADE POSTERIORES, PRÉVIA AUTORIZAÇÃO DE SEU AUTOR, FICARÁ SUJEITA ÀS MEDIDAS LEGAIS CABÍVEIS. A REPRODUÇÃO OU EXECUÇÃO NO SEU TODO OU PARTE NESTE PROJETO, SEM A AUTORIZAÇÃO PRÉVIA DO AUTOR FICARÁ SUJEITA ÀS MEDIDAS LEGAIS CABÍVEIS.

Projeto.co

PROJETO ARQUITETÔNICO / SESC ADM.

ASSUNTO  
9º PAVIMENTO

DESENHO  
DEMOLIR CONSTRUIR

TIPOLOGIA  
PROJETO ARQUITETÔNICO

ENDEREÇO  
Av. Assis de Vasconcelos, 350 - Campinas, Belém - PA, 66010-010

ARQUIVO  
AC-0225-SESC-EP-R01.pln

DATA  
17/10/2025

ESCALA  
1:50

EQUIPE  
- BARBARA MALESTERO

3/17

CLIENTE

REDA TORNOU  
RUA WILSON GOMES DOS SANTOS  
CDD-PA 41071-2



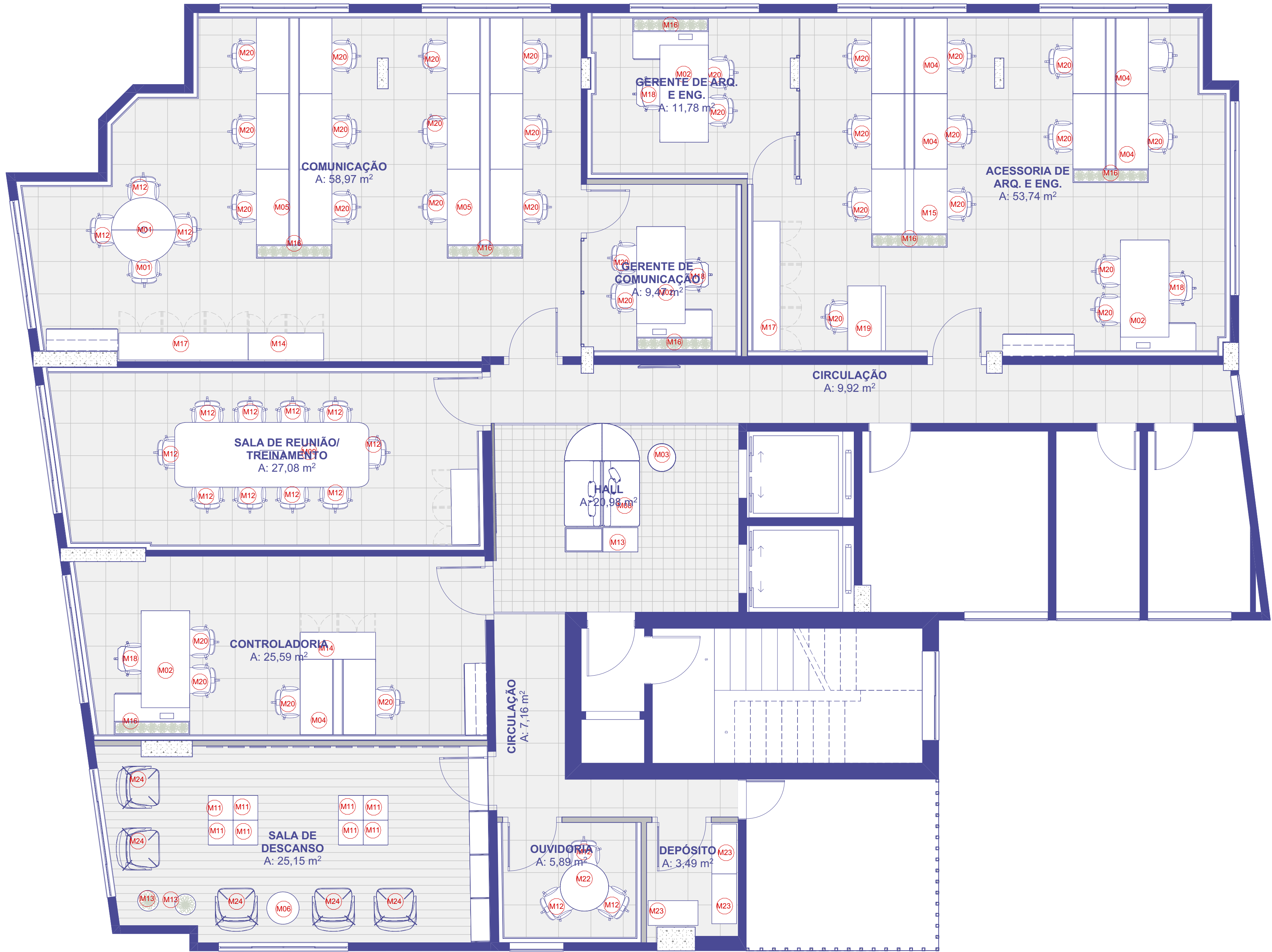

LAYOUT  
1:50

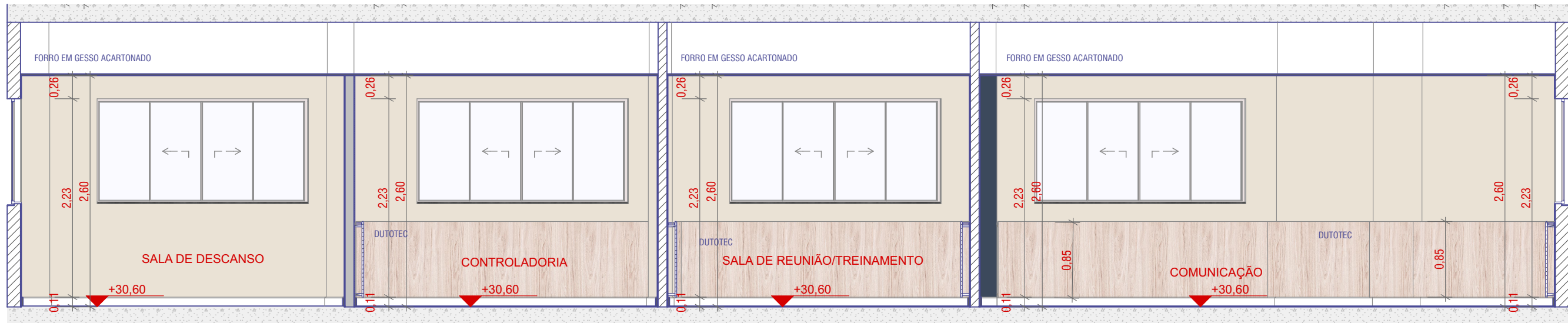

CORTE A  
1:50

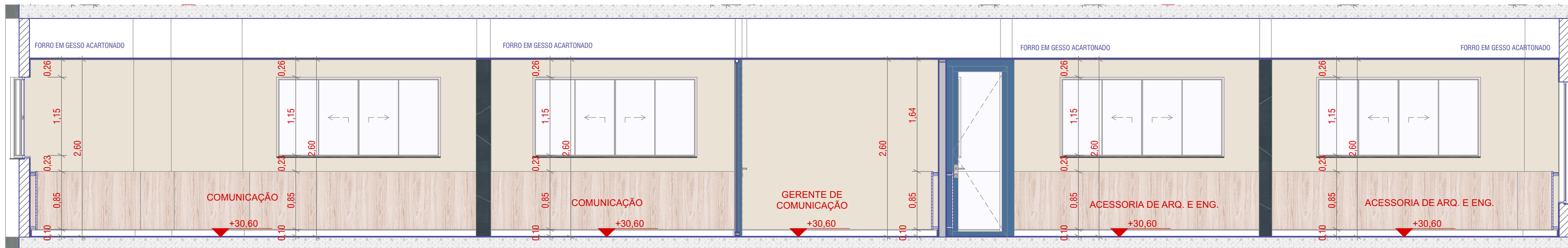

CORTE B  
1:50

LISTA DE MATERIAIS

- ACABAMENTOS**  
**PISO**  
P1 - PISO VINÍLICO COM ACABAMENTO CINZA A DEFINIR, DIM. 60x60CM  
P2 - LADRILHO HIDRÁULICO ORGÂNICO NA COR BEGE, DIM. 20x20CM  
P3 - PISO VINÍLICO COM ACABAMENTO AMADEIRADO A DEFINIR  
RODAPÊ EM POLIESTIRENO DIM. 10cm NA COR BRANCO FAB. SANTA LUZIA OU SIMILAR  
PERFIL METÁLICO NA COR CHAMPANHE
- PAREDE**  
R1 - PINTURA ACRILICA NA COR ALGODÃO EGÍPCIO, FAB. SUVINIL OU SIMILAR  
R2 - LADRILHO HIDRÁULICO LISO DIM. 20x20cm NA COR AZUL FAB. IGAPÓ OU SIMILAR  
R3 - PINTURA ACRILICA NA COR AZUL MARINHO FAB. SUVINIL OU SIMILAR  
R4 - LADRILHO HIDRÁULICO LISO DIM. 20x20cm NA COR BEGE FAB. IGAPÓ OU SIMILAR  
R5 - LADRILHO HIDRÁULICO LISO DIM. 20x20cm NA COR LARANJA FAB. IGAPÓ OU SIMILAR  
R6 - LADRILHO HIDRÁULICO LISO DIM. 20x20cm NA COR VERDE FAB. IGAPÓ OU SIMILAR  
R7 - PINTURA ACRILICA NA COR VERDE FIGO FAB. CORAL OU SIMILAR  
R8 - LADRILHO HIDRÁULICO LISO DIM. 20x20cm NA CORES DIVERSAS FAB. IGAPÓ OU SIMILAR  
R9 - LADRILHO HIDRÁULICO LISO DIM. 5x25cm NA COR AMARELO DIVERSO FAB. IGAPÓ OU SIMILAR  
R10 - PAINEL ACÚSTICO MOD. NEVACUSTO PERFURADO FAB. ECHOPHON OU SIMILAR  
R11 - PINTURA ACRILICA NA COR TERRACOTA SUAVE FAB. CORAL OU SIMILAR  
R12 - REVESTIMENTO CERÂMICO 30x60cm ACABAMENTO ACETINADO NA COR BRANCO
- OBS: NOS LADRILHOS HIDRÁULICOS SERÁ TRAÇADO AS LINHAS ORGÂNICAS POR ARTISTAS REGIONAIS
- FORRO**  
F1 - FORRO DE GESSO ACARTONADO EMASSADO E PINTADO NA COR BRANCO NEVE FAB. CORAL OU SIMILAR  
F2 - FORRO EM PLACA MODULAR  
F3 - FORRO DE GESSO ACARTONADO EMASSADO E PINTADO NA COR BRANCO NEVE FAB. CORAL OU SIMILAR, COM PREENCHIMENTO ACÚSTICO EM LÂ DE PET  
PERFIL METÁLICO NA COR CHAMPANHE

LISTA DE ESQUADRIA - 9º PAV				
ID	VISTA FRONTAL	MODELO	DIMENSÃO	QTD.
EV1		PORTA DE GIRO EM VIDRO SIMPLES COM ESQUADRIA METÁLICA NA COR BLUE HOUR FAB. MARELLI OU SIMILAR	0,90x2,10	7
EV2		PORTA DE GIRO EM VIDRO SIMPLES COM ESQUADRIA METÁLICA NA COR BLUE HOUR FAB. MARELLI OU SIMILAR	0,80x2,50	2

LISTA DE MOBILIÁRIO - 9º PAV		
ID	DESCRIÇÃO	QNT.
M01	Mesa de Reunião Redonda mod. Sistema Z fab. Marelli	1
M02	Estação Gerencial Obra Aberta, Mesa Aberta Gerencial Pé Pórtico Quadrado Flutuante + Armário Pedestal 140cm + Gaveteiro - Marelli	4
M03	Puff Blend - Marelli	1
M04	Estação de Trabalho Dupla 2 Postos, Pé Pórtico Sem Flutuante, Linha Work Open da Marelli	5
M05	Estação de Trabalho Dupla 6 Postos, Pé Pórtico Sem Flutuante, Linha Work Open - Marelli	2
M06	Mesa de Apoio Baixa para Escritório Perfecta	1
M07	Painel em Ladrilho Hidraulico	1
M08	Sofá modular Blend - Marelli	1
M09	Mesa de Reunião Retangular Reta com Elétrica 1800x1000mm Grado - Marelli	1
M11	Puff para escritório Colab - Marelli	8
M12	Cadeira giratória Vegas - Marelli	17
M13	Móvel de apoio - Hall	1
M13	Vaso de Planta Cerâmico	2
M14	Armário baixo 25mm 4 portas com Sapata 1400x500x730mm	3
M15	Estação de Trabalho Dupla 2 Postos, Pé Pórtico Sem Flutuante Work Open da Marelli	1
M16	Obra Floreira Lateral	7
M17	Armário baixo 25mm 6 portas com Sapatas Fab. Marelli 2400x500x730mm	2
M18	Cadeira giratória com apoio de cabeça para escritório, Linha Vegas da Marelli	4
M19	Estação de Trabalho Simples 1 Posto, Pé Pórtico Sem Flutuante, Linha Work Open da Marelli	1
M20	Cadeira giratória Vegas - Marelli	33
M21	TV mod. a definir	1
M22	Mesa Coletiva - Metadil	1
M23	Estante 18041 - Metadil	3
M24	Poltrona Nina fixa sem braço - Marelli	5

DESENHO

NOTAS

1. TODAS AS MEDIDAS FORAM LEVANTADAS IN LOCO, PORÉM, DEVIDO À DISPOSIÇÃO DAS PAREDES NO PERÍODO DO LEVANTAMENTO, HA MEDIDAS E ELEMENTOS ESTRUTURAIS QUE POSSAM NÃO APARECER NO PROJETO DEVIDO AS CONDIÇÕES EXISTENTES, NESTE CASO, A CONSTRUTORA DEVE COMUNICAR A EQUIPE DE PROJETO ANTES DE TOMAR QUALQUER DECISÃO.
2. A ALTERAÇÃO NESTE PROJETO EXIME SEU AUTOR DE QUALQUER RESPONSABILIDADE POSTERIORES, PREVIA AUTORIZAÇÃO DE SEU AUTOR, FICARÁ SUJEITA AS MEDIDAS LEGAIS CARVIEIS. A REPRODUÇÃO OU EXECUÇÃO NO SEU TODO OU PARTE NESTE PROJETO, SEM A AUTORIZAÇÃO PREVIA DO AUTOR FICARÁ SUJEITA AS MEDIDAS LEGAIS CARVIEIS.

ASSUNTO 9º PAVIMENTO	ARQUIVO AC-0225-SESC-EP-R01.pln	CLIENTE
DESENHO LAYOUT E CORTES	DATA 17/10/2025	
TIPOLOGIA PROJETO ARQUITETÔNICO	ESCALA 1:50	RUA TERNAN RUA WILSON GOMES DOS SANTOS CASA Nº 411011-2
ENGENHEIRO Ar. André de Vasconcelos, 350 - Campina, Belém - PA, 66010-010	EQUIPE - BARBARA RALESTERO	



A AUTORIA DO DESENHO E O PROJETO SÃO DE RESPONSABILIDADE DO ARQUITETO RESPONSÁVEL PELA OBRA. A REPRODUÇÃO OU EXECUÇÃO DO PROJETO SEM A AUTORIZAÇÃO PRÉVIA DO AUTOR É PROIBIDA. A AUTORIA DO PROJETO É DE RESPONSABILIDADE DO ARQUITETO RESPONSÁVEL PELA OBRA. A REPRODUÇÃO OU EXECUÇÃO DO PROJETO SEM A AUTORIZAÇÃO PRÉVIA DO AUTOR É PROIBIDA.

Reservados  
Lei 5772 de 21/12/71

FORMATO A1 (841x394mm)

PLANTA DE FORRO  
1:50

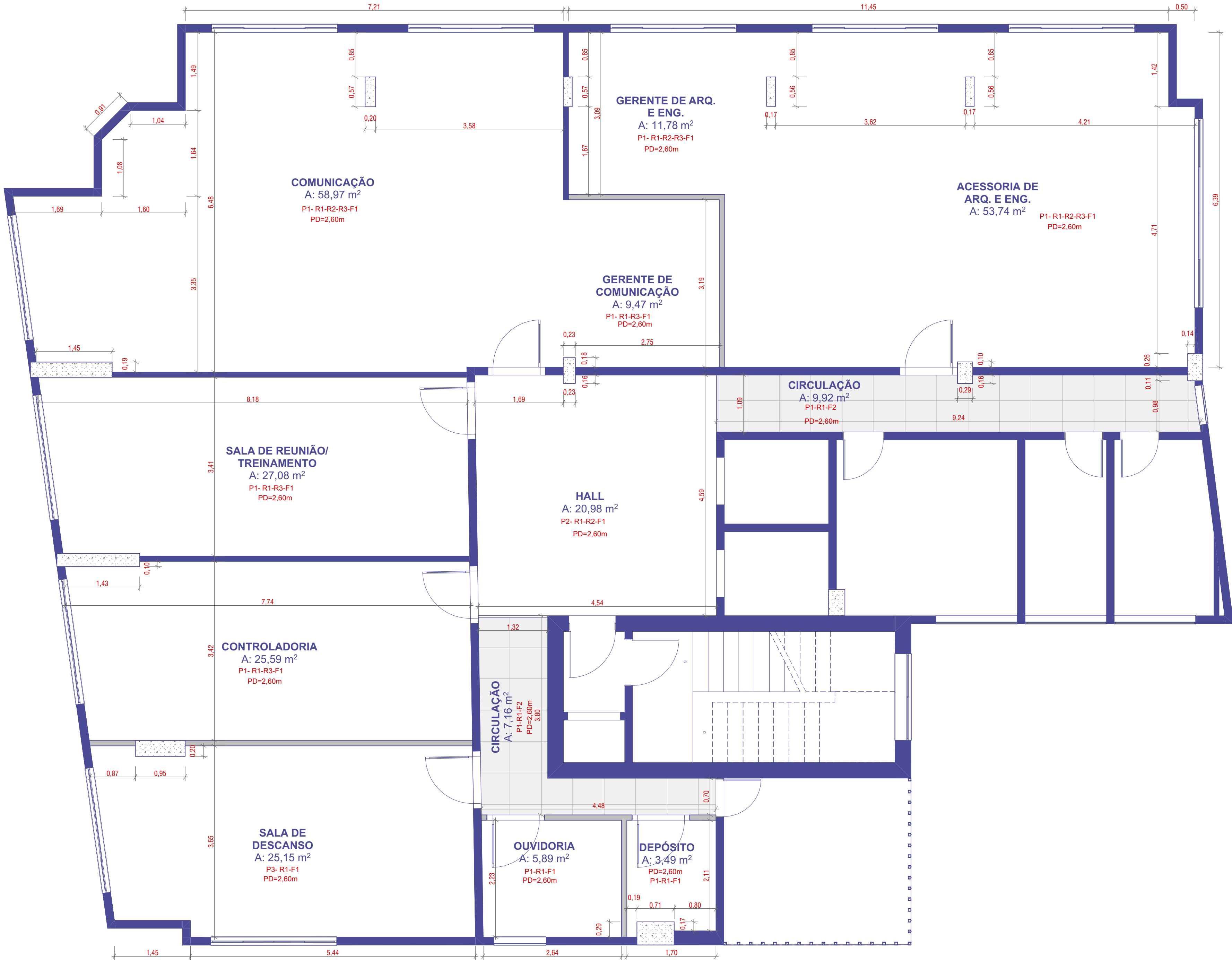

LISTA DE MATERIAIS

- ACABAMENTOS**
- PISO**
- P1 - PISO VINÍLICO COM ACABAMENTO CINZA A DEFINIR, DIM. 60x60CM
- P2 - LADRILHO HIDRÁULICO ORGÂNICO NA COR BEGE, DIM. 20x20CM
- P3 - PISO VINÍLICO COM ACABAMENTO AMADEIRADO A DEFINIR
- RODAPE EM POLIESTIRENO DIM. 10cm NA COR BRANCO FAB. SANTA LUZIA OU SIMILAR
- PERFIL METÁLICO NA COR CHAMPANHE
- PAREDE**
- R1 - PINTURA ACRÍLICA NA COR ALGODÃO EGÍPCIO, FAB. SUVINIL OU SIMILAR
- R2 - LADRILHO HIDRÁULICO LISO DIM. 20x20cm NA COR AZUL FAB. IGAPÓ OU SIMILAR
- R3 - PINTURA ACRÍLICA NA COR AZUL MARINHO FAB. SUVINIL OU SIMILAR
- R4 - LADRILHO HIDRÁULICO LISO DIM. 20x20cm NA COR BEGE FAB. IGAPÓ OU SIMILAR
- R5 - LADRILHO HIDRÁULICO LISO DIM. 20x20cm NA COR LARANJA FAB. IGAPÓ OU SIMILAR
- R6 - LADRILHO HIDRÁULICO LISO DIM. 20x20cm NA COR VERDE FAB. IGAPÓ OU SIMILAR
- R7 - PINTURA ACRÍLICA NA COR VERDE FIGO FAB. CORAL OU SIMILAR
- R8 - LADRILHO HIDRÁULICO LISO DIM. 20x20cm NA CORES DIVERSAS FAB. IGAPÓ OU SIMILAR
- R9 - LADRILHO HIDRÁULICO LISO DIM. 5x25cm NA COR AMARELO DIVERSO FAB. IGAPÓ OU SIMILAR
- R10 - PAINEL ACÚSTICO MOD. NEXACUSTO PERFURADO FAB. ECHOPHON OU SIMILAR
- R11 - PINTURA ACRÍLICA NA COR TERRACOTA SUAVE FAB. CORAL OU SIMILAR
- R12 - REVESTIMENTO CERÂMICO 30x60cm ACABAMENTO ACETINADO NA COR BRANCO
- OBS: NOS LADRILHOS HIDRÁULICOS SERÁ TRAÇADO AS LINHAS ORGÂNICAS POR ARTISTAS REGIONAIS
- FORRO**
- F1 - FORRO DE GESSO ACARTONADO EMASSADO E PINTADO NA COR BRANCO NEVE FAB. CORAL OU SIMILAR
- F2 - FORRO EM PLACA MODULAR
- F3 - FORRO DE GESSO ACARTONADO EMASSADO E PINTADO NA COR BRANCO NEVE FAB. CORAL OU SIMILAR, COM PREENCHIMENTO ACÚSTICO EM LÂ DE PET
- PERFIL METÁLICO NA COR CHAMPANHE



PLANTA DE FORRO EXISTENTE  
1:150

DESENHO	NOTAS
	1. TODAS AS MEDIDAS FORAM LEVANTADAS IN LOCO, PORÉM, DEVIDO À DISPOSIÇÃO DAS PAREDES NO PERÍODO DO LEVANTAMENTO, HÁ MEDIDAS E ELEMENTOS ESTRUTURAIS QUE POSSAM NÃO APARECER NO PROJETO DEVIDO ÀS CONDIÇÕES EXISTENTES. NESTE CASO, A CONSTRUTORA DEVE COMUNICAR À EQUIPE DE PROJETO ANTES DE TOMAR QUALQUER DECISÃO.
	2. A ALTERAÇÃO DESTA PLANTA EXIME SEU AUTOR DE QUALQUER RESPONSABILIDADE POSTERIORES, PRÉVIA AUTORIZAÇÃO DE SEU AUTOR, FICARÁ SUJEITA ÀS MEDIDAS LEGAIS CABÍVEIS. A REPRODUÇÃO OU EXECUÇÃO DO PROJETO SEM A AUTORIZAÇÃO PRÉVIA DO AUTOR FICARÁ SUJEITA ÀS MEDIDAS LEGAIS CABÍVEIS.

PROJETO ARQUITETÔNICO / SESC ADM.			
Projeto.co ARQUITETURA	ASSUNTO	ARQUIVO	
	9º PAVIMENTO	AC-0225-SESC-EP-R01.pln	
	DESENHO	DATA	DESENHO
	PLANTA DE FORRO	17/10/2025	5 17
TIPOLOGIA	ESCALA		
	1:50,		
	1:150		
PROJETO ARQUITETÔNICO		EQUIPE	
ENGENHEIRO		BARBARA MALESTERO	
Av. Anís de Vasconcelos, 350 - Campinas, Belém - PA, 66010-010		RUA TERNANCA, 100 - BELÉM - PA, 66010-010	

A AUTORIA DESTE PROJETO, ENFRE SU AUTOR DE QUALQUER RESPONSABILIDADES POSTERIORES, PRESTA AUTORIZAÇÃO DE SEU AUTOR, PARA SUJEITA AS MEDIDAS LEGAIS CABÍVEIS, A REPRODUÇÃO OU EXECUÇÃO DO SEU TODO OU PARTE DESTE PROJETO, SEM A AUTORIZAÇÃO PREVIA DO AUTOR, FICAR SUJEITA AS MEDIDAS LEGAIS CABÍVEIS.

Direitos Reservados  
Lei 5772 de 21/12/71

FORMATO A1 (841x394mm)

PLANTA DE PISO  
1:50

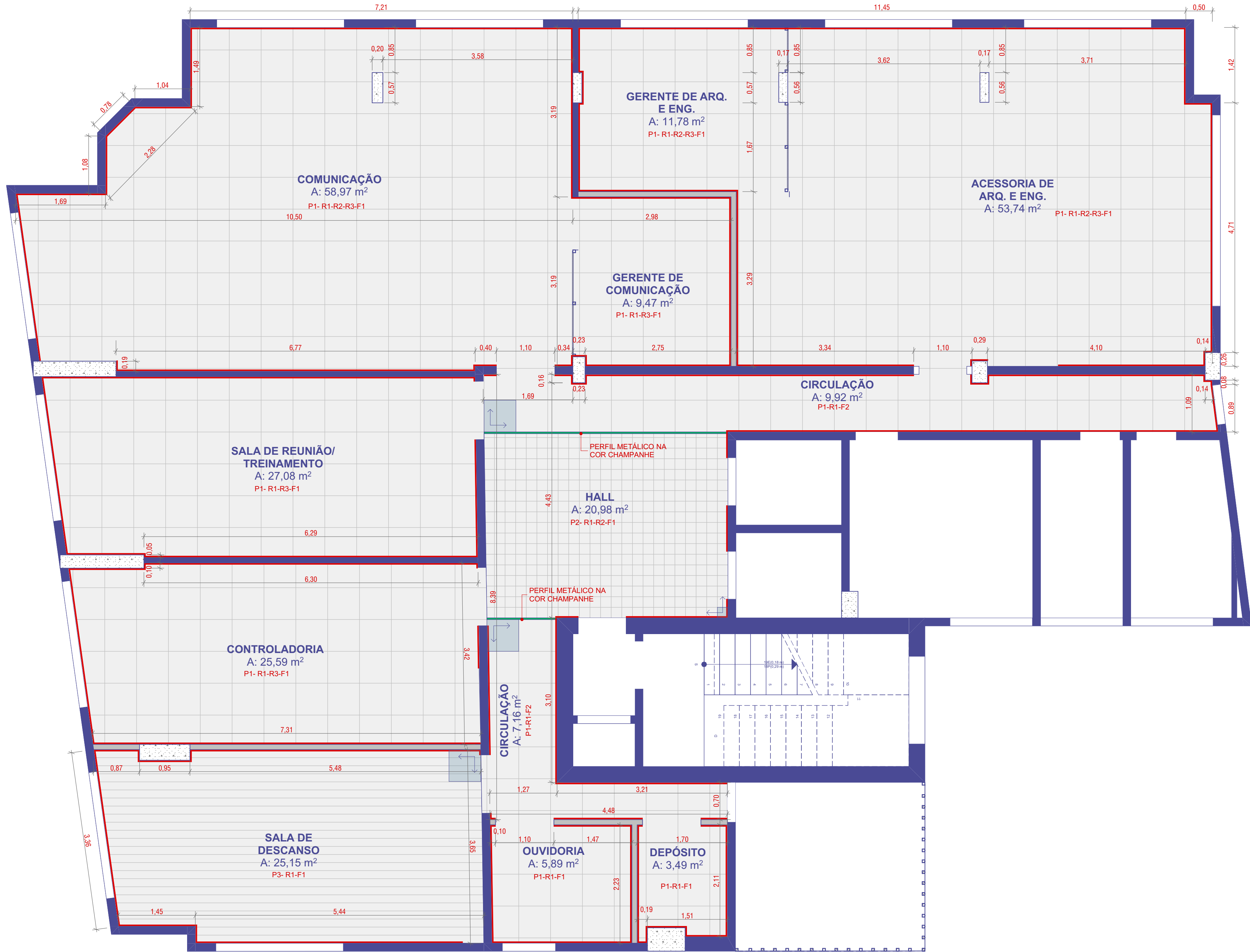

LISTA DE MATERIAIS

- ACABAMENTOS**
- PISO**
- P1 - PISO VINÍLICO COM ACABAMENTO CINZA A DEFINIR, DIM. 60x60CM
- P2 - LADRILHO HIDRÁULICO ORGÂNICO NA COR BEGE, DIM. 20x20CM
- P3 - PISO VINÍLICO COM ACABAMENTO AMADEIRADO A DEFINIR
- RODAPE EM POLIESTIRENO DIM. 10cm NA COR BRANCO FAB. SANTA LUZIA OU SIMILAR
- PERFIL METÁLICO NA COR CHAMPANHE
- PAREDE**
- R1 - PINTURA ACRILICA NA COR ALGODÃO EGÍPCIO, FAB. SUVINIL OU SIMILAR
- R2 - LADRILHO HIDRÁULICO LISO DIM. 20x20cm NA COR AZUL FAB. IGAPÓ OU SIMILAR
- R3 - PINTURA ACRILICA NA COR AZUL MARINHO FAB. SUVINIL OU SIMILAR
- R4 - LADRILHO HIDRÁULICO LISO DIM. 20x20cm NA COR BEGE FAB. IGAPÓ OU SIMILAR
- R5 - LADRILHO HIDRÁULICO LISO DIM. 20x20cm NA COR LARANJA FAB. IGAPÓ OU SIMILAR
- R6 - LADRILHO HIDRÁULICO LISO DIM. 20x20cm NA COR VERDE FAB. IGAPÓ OU SIMILAR
- R7 - PINTURA ACRILICA NA COR VERDE FIGO FAB. CORAL OU SIMILAR
- R8 - LADRILHO HIDRÁULICO LISO DIM. 20x20cm NA CORES DIVERSAS FAB. IGAPÓ OU SIMILAR
- R9 - LADRILHO HIDRÁULICO LISO DIM. 5x25cm NA COR AMARELO DIVERSO FAB. IGAPÓ OU SIMILAR
- R10 - PAINEL ACÚSTICO MOD. NEXACUSTO PERFURADO FAB. ECHOPHON OU SIMILAR
- R11 - PINTURA ACRILICA NA COR TERRACOTA SUAVE FAB. CORAL OU SIMILAR
- R12 - REVESTIMENTO CERÂMICO 30x60cm ACABAMENTO ACETINADO NA COR BRANCO

OBS: NOS LADRILHOS HIDRÁULICOS SERÁ TRAÇADO AS LINHAS ORGÂNICAS POR ARTISTAS REGIONAIS

**FORRO**

F1 - FORRO DE GESSO ACARTONADO EMASSADO E PINTADO NA COR BRANCO NEVE FAB. CORAL OU SIMILAR

F2 - FORRO EM PLACA MODULAR

F3 - FORRO DE GESSO ACARTONADO EMASSADO E PINTADO NA COR BRANCO NEVE FAB. CORAL OU SIMILAR, COM PREENCHIMENTO ACÚSTICO EM LÂ DE PET

PERFIL METÁLICO NA COR CHAMPANHE

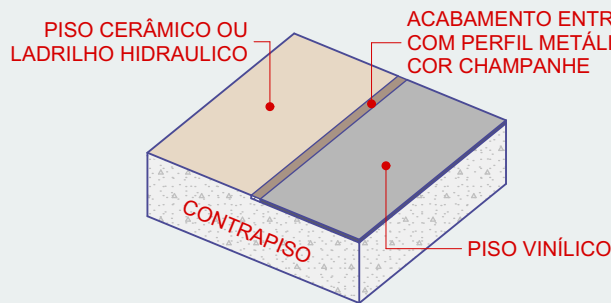

DET. ACABAMENTO ENTRE PISOS  
1:25

DESENHO

NOTAS

1. TODAS AS MEDIDAS FORAM LEVANTADAS IN LOCO, PORÉM, DEVIDO À DISPOSIÇÃO DAS PAREDES NO PERÍODO DO LEVANTAMENTO, HA MEDIDAS E ELEMENTOS ESTRUTURAIS QUE POSSAM NÃO APARECER NO PROJETO DEVIDO AS CONDIÇÕES EXISTENTES, NESTE CASO, A CONSTRUTORA DEVE COMUNICAR A EQUIPE DE PROJETO ANTES DE TOMAR QUALQUER DECISÃO.
2. A ALTERAÇÃO DESTE PROJETO ENXIME SEU AUTOR DE QUALQUER RESPONSABILIDADES POSTERIORES, PREVIA AUTORIZAÇÃO DE SEU AUTOR, FICAR SUJEITA AS MEDIDAS LEGAIS CABÍVEIS. A REPRODUÇÃO OU EXECUÇÃO DO SEU TODO OU PARTE DESTE PROJETO, SEM A AUTORIZAÇÃO PREVIA DO AUTOR FICAR SUJEITA AS MEDIDAS LEGAIS CABÍVEIS.

Projeto.co

PROJETO ARQUITETÔNICO / SESC ADM.

ASSUNTO 9º PAVIMENTO	ARQUIVO AC-0225-SESC-EP-R01.pln	
DESENHO PLANTA DE PISO	DATA 17/10/2025	DESENHO 6/17
TIPOLOGIA PROJETO ARQUITETÔNICO	ESCALA 1:50, 1:25	
ENGENHEIRO Ar. André de Vasconcelos, 358 - Campinas, Belém - PA, 66010-010	EQUIPE - BARBARA BALESTERO	CLIENTE  RUA TERNAN RUA WILSON GOMES DOS SANTOS CDD PA 471071-2



F1 - FORRO DE GESSO ACARTONADO EMASSADO E PINTADO NA COR BRANCO NEVE FAB. CORAL OU  
SIMILAR

F2 - FORRO EM PLACA MODULAR

F3 - FORRO DE GESSO ACARTONADO EMASSADO E PINTADO NA COR BRANCO NEVE FAB. CORAL OU  
SIMILAR, COM PREENCHIMENTO ACÚSTICO EM LÃ DE PET

PERFIL METÁLICO NA COR CHAMPANHE





NOTAS

2. A ALTERAÇÃO DESTES PROJETO EXIME SEU AUTOR DE QUAISQUER RESPONSABILIDADES POSTERIORES. PRÉVIA AUTORIZAÇÃO DE SEU AUTOR, FICARÁ SUJEITA AS MEDIDAS LEGAIS CABÍVEIS. A REPRODUÇÃO OU EXECUÇÃO NO SEU TODO OU PARTE DESTES PROJETO, SEM A AUTORIZAÇÃO PRÉVIA DO AUTOR FICARÁ SUJEITA AS MEDIDAS LEGAIS CABÍVEIS.

**PROJETO ARQUITETÔNICO / SESC ADM.**

ASSUNTO	ARQUIVO	
9º PAVIMENTO	AC-0225-SESC-EP-R01.pln	
DESCRIÇÃO	DATA	DESCRIÇÃO
PLANTA DE RODAMEIO	17/10/2025	8 17
TIPOLOGIA	ESCALA	
PROJETO ARQUITETÔNICO	1:50	
ENDEREÇO	EQUIPE	
Av. Assis de Vasconcelos, 359 - Campinas, Belém - PA, 66061-910	- BARBARA BALESTERO	



A ALTERAÇÃO DESTE PROJETO EXIME SEU AUTOR DE QUAISQUER RESPONSABILIDADES POSTERIORES. PRÉVIA AUTORIZAÇÃO DE SEU AUTOR, FICARÁ SUJEITA ÀS MEDIDAS LEGAIS CABÍVEIS. A REPRODUÇÃO OU EXECUÇÃO NO SEU TODO OU PARTE DESTE PROJETO, SEM A AUTORIZAÇÃO PRÉVIA DO AUTOR FICARÁ SUJEITA ÀS MEDIDAS LEGAIS CABÍVEIS.

Direitos Reservados  
Lei 5772 de 21/12/71

## ISOMETRIA - ACESSORIA ENG. E ARQ. 1:50

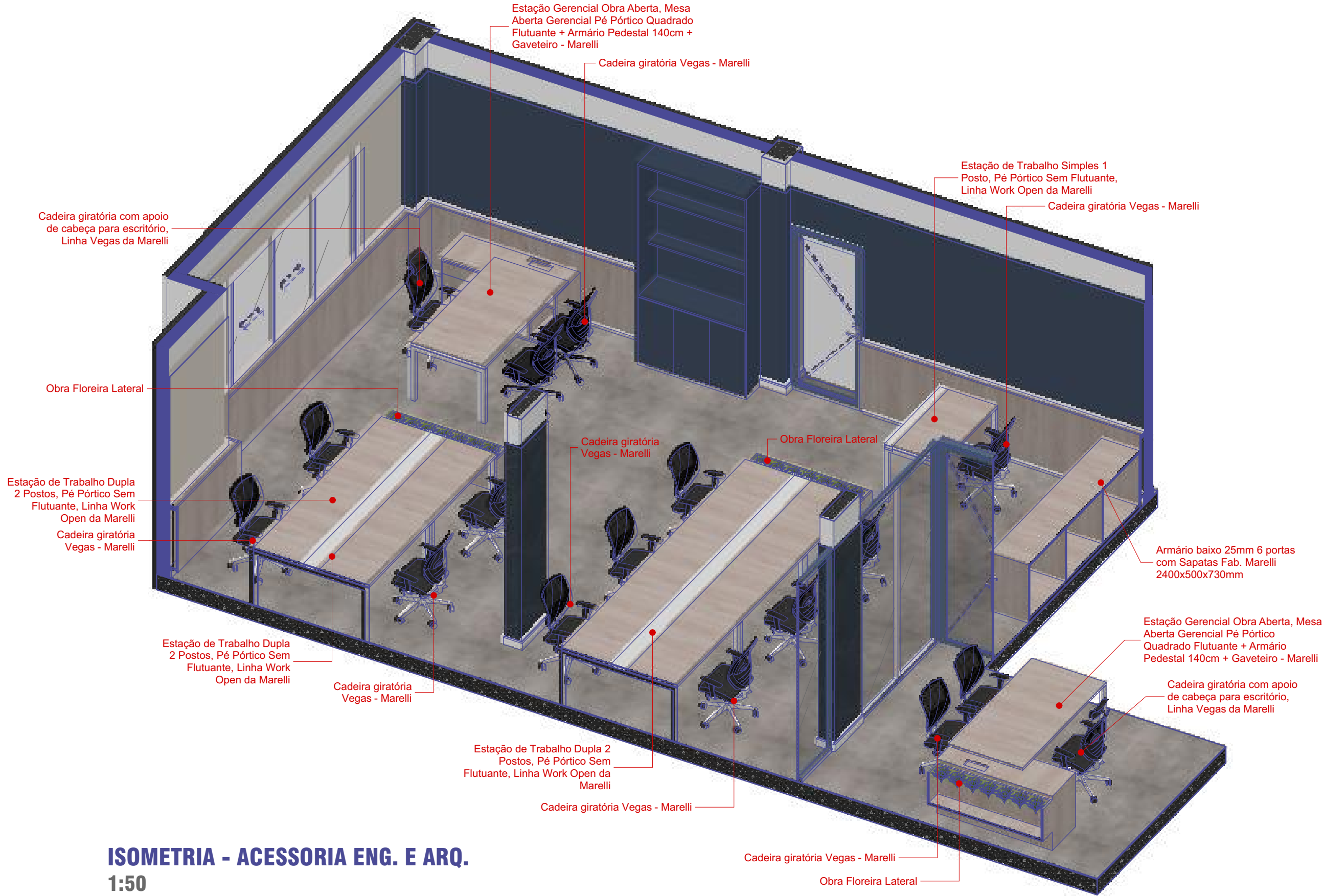

Projeto.coARQUITETURA				PROJETO ARQUITETÔNICO / SESC ADM.	
ASSUNTO 9º PAVIMENTO		ARQUIVO AC-0225-SESC-EP-R01.pln		9 17	
DESENHO ISOMETRIA - ACESSORIA ENG. E ARQ.		DATA 17/10/2025	DESENHO		
TIPOLOGIA PROJETO ARQUITETÔNICO		ESCALA 1:50			
ENDEREÇO Av. Assis de Vasconcelos, 359 - Campina, Belém - PA, 66010-010		EQUIPE - BARBARA BALESTERO		CLIENTE:	
				RESP. TÉCNICO: ARO. HELIO CANTO DOS SANTOS CAU-PA A73731-3	

A ALTERAÇÃO DESTE PROJETO EXIME SEU AUTOR DE QUAISQUER RESPONSABILIDADES POSTERIORES. PRÉVIA AUTORIZAÇÃO DE SEU AUTOR, FICARÁ SUJEITA AS MEDIDAS LEGAIS CABÍVEIS. A REPRODUÇÃO OU EXECUÇÃO NO SEU TODO OU PARTE DESTE PROJETO, SEM A AUTORIZAÇÃO PRÉVIA DO AUTOR FICARÁ SUJEITA AS MEDIDAS LEGAIS CABÍVEIS.

Direitos Reservados  
Lei 5772 de 21/12/71

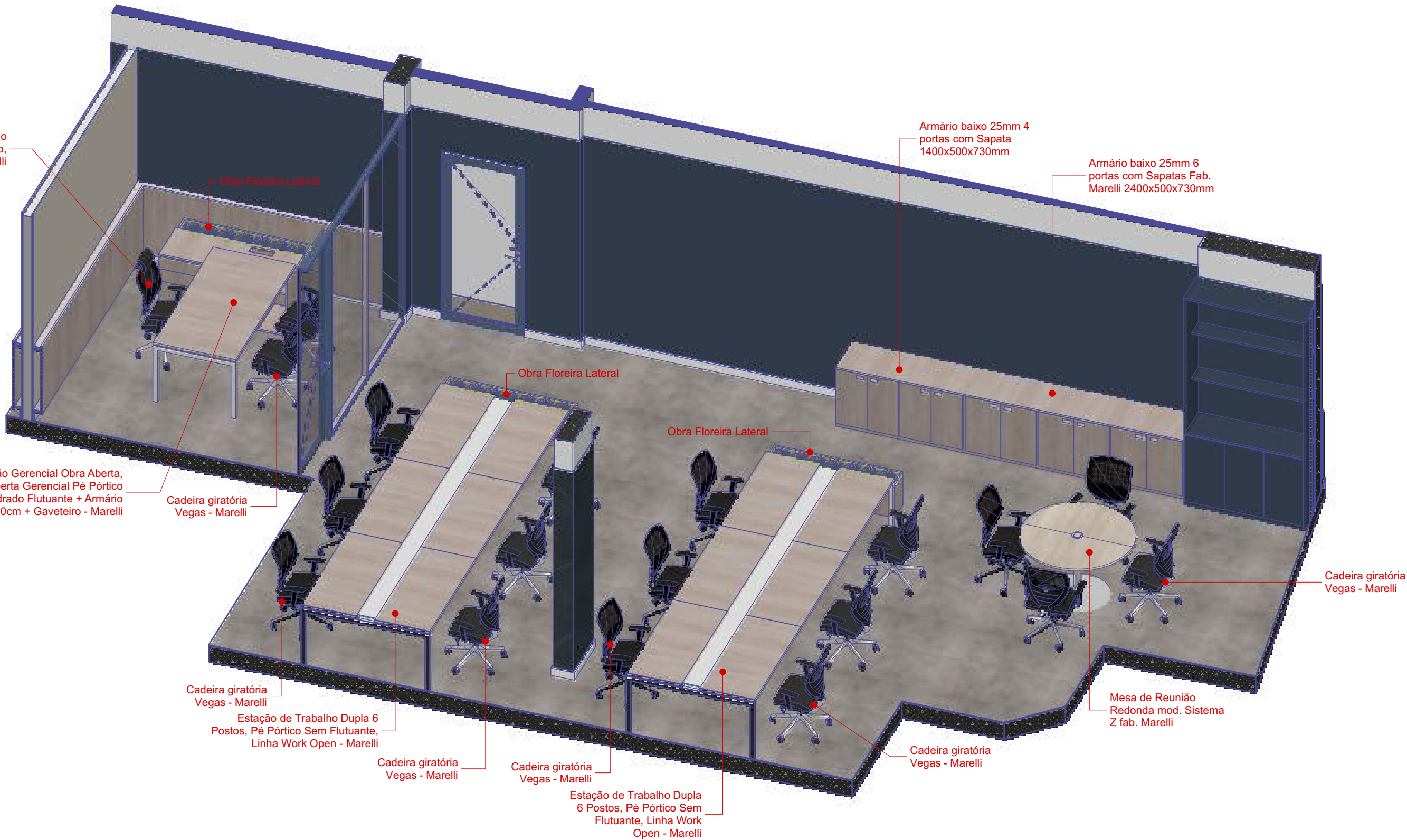

## ISOMETRIA - COMUNICAÇÃO

1:50

Projeto.co

ARQUITETURA

### PROJETO ARQUITETÔNICO / SESC ADM.

ASSUNTO	9º PAVIMENTO
DESENHO	ISOMETRIA - COMUNICAÇÃO
TIPOLOGIA	PROJETO ARQUITETÔNICO
ENDEREÇO	Av. Assis de Vasconcelos, 359 - Campina, Belém - PA, 66010-010

ARQUIVO	AC-0225-SESC-EP-R01.pln
DATA	17/10/2025
DESENHO	10 17
ESCALA	1:50
EQUIPE	- BARBARA BALESTERO

CLIENTE:

RESP. TÉCNICO:

ARO. HELIO CANTO DOS SANTOS  
CAU-PA 873731-3



A ALTERAÇÃO DESTE PROJETO EXIME SEU AUTOR DE QUAISQUER RESPONSABILIDADES POSTERIORES. PRÉVIA AUTORIZAÇÃO DE SEU AUTOR, FICARÁ SUJEITA AS MEDIDAS LEGAIS CABÍVEIS. A REPRODUÇÃO OU EXECUÇÃO NO SEU TODO OU PARTE DESTE PROJETO, SEM A AUTORIZAÇÃO PRÉVIA DO AUTOR FICARÁ SUJEITA AS MEDIDAS LEGAIS CABÍVEIS.

Direitos Reservados  
Lei 5772 de 21/12/71

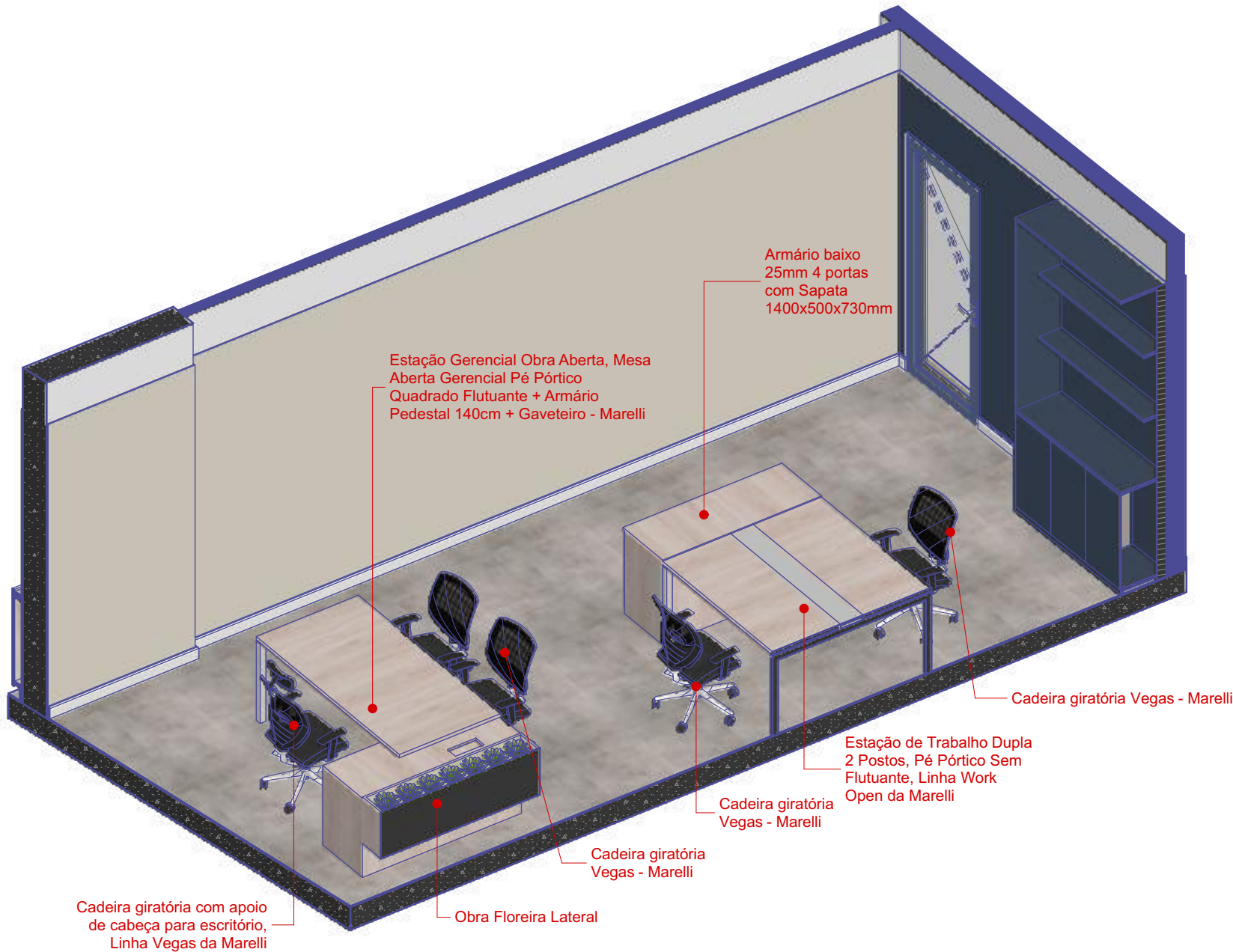

## ISOMETRIA - CONTROLADORIA

1:50

Projeto.co ARQUITETURA				PROJETO ARQUITETÔNICO / SESC ADM.	
ASSUNTO 9º PAVIMENTO		ARQUIVO AC-0225-SESC-EP-R01.pln		11 17	
DESENHO ISOMETRIA - CONTROLADORIA		DATA 17/10/2025	DESENHO		
TIPOLOGIA PROJETO ARQUITETÔNICO		ESCALA 1:50			
ENDEREÇO Av. Assis de Vasconcelos, 359 - Campina, Belém - PA, 66010-010		EQUIPE - BARBARA BALESTERO		CLIENTE: -	
				RESP. TÉCNICO: ARO. HELIO CANTO DOS SANTOS CAU-PA A73731-3	

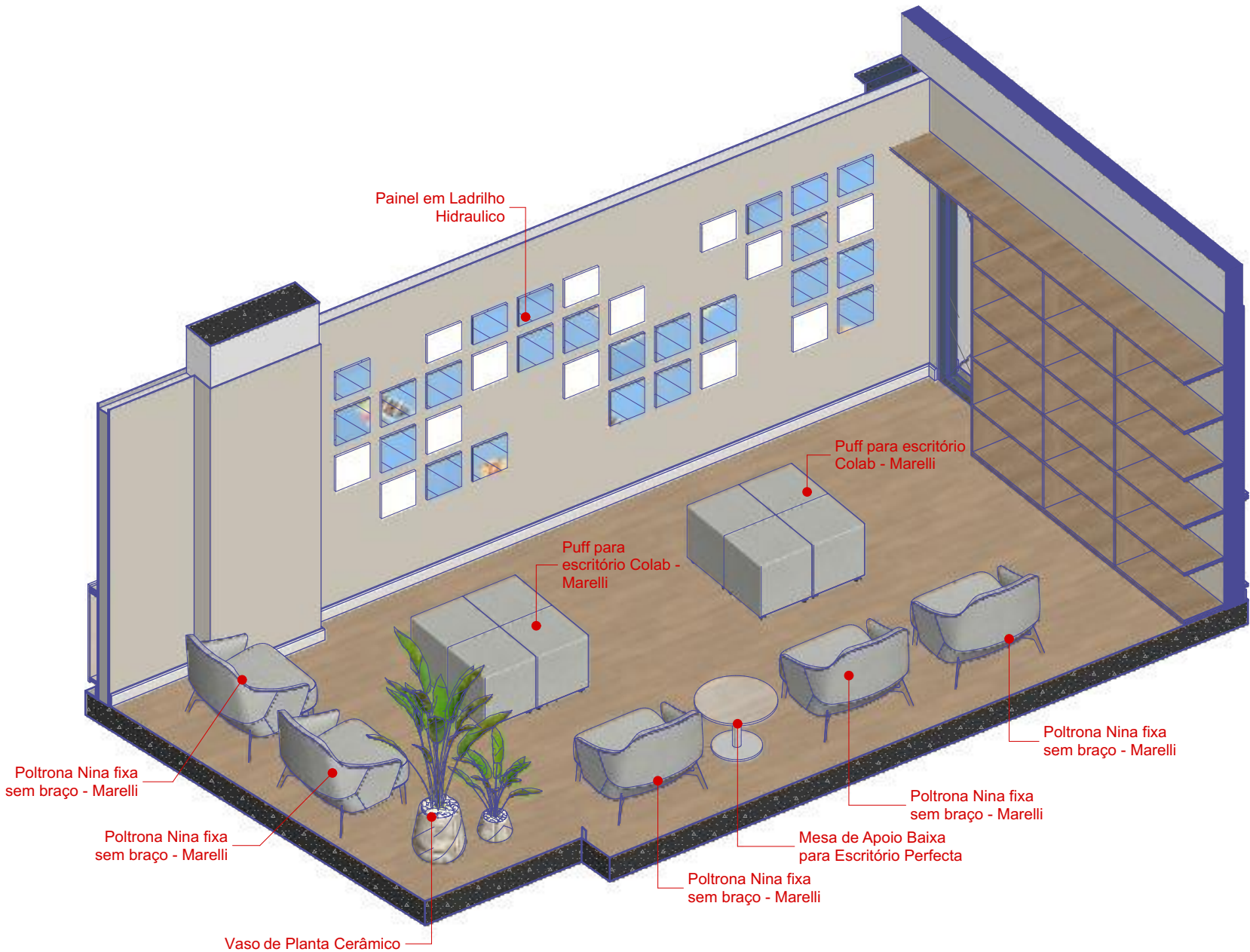

ISOMETRIA - SALA DESCANSO  
1:50

Projeto.co

ARQUITETURA

PROJETO ARQUITETÔNICO / SESC ADM.

ASSUNTO

9º PAVIMENTO

DESENHO

ISOMETRIA - SALA DE DESCANSO

TIPOLOGIA

PROJETO ARQUITETÔNICO

ENDEREÇO

Av. Assis de Vasconcelos, 359 - Campina, Belém - PA, 66010-010

ARQUIVO

AC-0225-SESC-EP-R01.pln

DATA

17/10/2025

ESCALA

1:50

DESENHO

12|17

EQUIPE

- BARBARA BALESTERO

CLIENTE:

-

RESP. TÉCNICO:

ARO. HELIO CANTO DOS SANTOS  
CAU-PA A73731-3





ISOMETRIA - REUNIÃO / TREINAMENTO  
1:50

Projeto.co ARQUITETURA			PROJETO ARQUITETÔNICO / SESC ADM.		
ASSUNTO 9º PAVIMENTO			ARQUIVO AC-0225-SESC-EP-R01.pln		13 17
DESENHO ISOMETRIA - REUNIÃO / TREINAMENTO			DATA 17/10/2025	DESENHO	
TIPOLOGIA PROJETO ARQUITETÔNICO			ESCALA 1:50		
ENDEREÇO Av. Assis de Vasconcelos, 359 - Campina, Belém - PA, 66010-010			EQUIPE - BARBARA BALESTERO	CLIENTE: -	
				RESP. TÉCNICO: ARO. HELIO CANTO DOS SANTOS CAU-PA A73731-3	

A ALTERAÇÃO DESTE PROJETO EXIME SEU AUTOR DE QUAISQUER RESPONSABILIDADES POSTERIORES. PRÉVIA AUTORIZAÇÃO DE SEU AUTOR, FICARÁ SUJEITA AS MEDIDAS LEGAIS CABÍVEIS. A REPRODUÇÃO OU EXECUÇÃO NO SEU TODO OU PARTE DESTE PROJETO, SEM A AUTORIZAÇÃO PRÉVIA DO AUTOR FICARÁ SUJEITA AS MEDIDAS LEGAIS CABÍVEIS.

Direitos Reservados  
Lei 5772 de 21/12/71

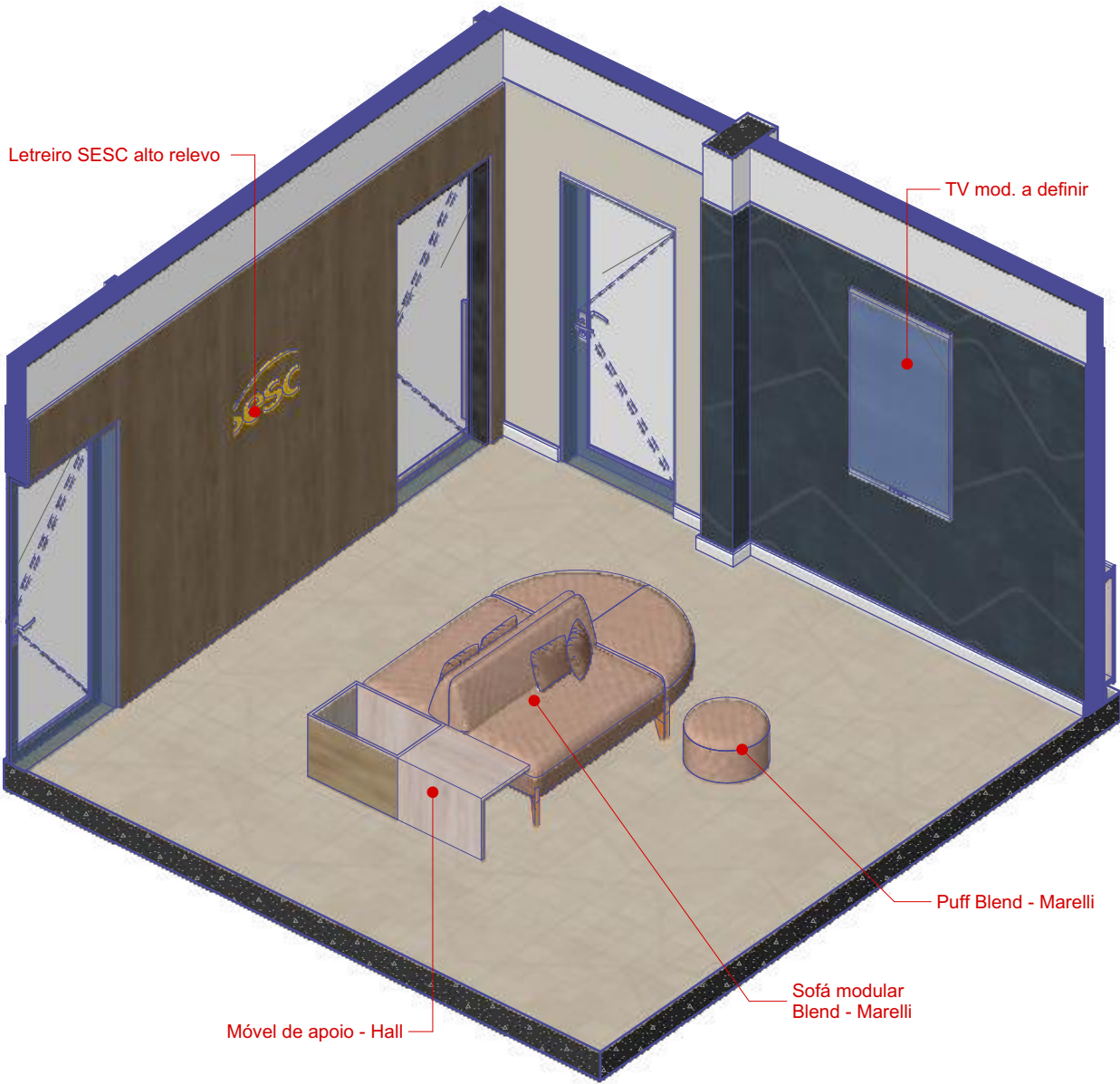

ISOMETRIA - HALL  
1:50

Projeto.co ARQUITETURA		PROJETO ARQUITETÔNICO / SESC ADM.	
ASSUNTO 9º PAVIMENTO		ARQUIVO AC-0225-SESC-EP-R01.pln	
DESENHO ISOMETRIA - HALL		DATA 17/10/2025	DESENHO 14 17
TIPOLOGIA PROJETO ARQUITETÔNICO		ESCALA 1:50	
ENDEREÇO Av. Assis de Vasconcelos, 359 - Campina, Belém - PA, 66010-010		EQUIPE - BARBARA BALESTERO	
		CLIENTE: -  RESP. TÉCNICO: ARO. HELIO CANTO DOS SANTOS CAU-PA A73731-3	





ISOMETRIA - OUVIDORIA E DEPÓSITO  
1:50

Projeto.co

ARQUITETURA

ASSUNTO

9º PAVIMENTO

DESENHO

ISOMETRIA - OUVIDORIA E DEPÓSITO

TIPOLOGIA

PROJETO ARQUITETÔNICO

ENDEREÇO

Av. Assis de Vasconcelos, 359 - Campina, Belém - PA, 66010-010

ARQUIVO

AC-0225-SESC-EP-R01.pln

DATA

17/10/2025

DESENHO

15|17

ESCALA

1:50

EQUIPE

- BARBARA BALESTERO  
- HELIO CANTO

CLIENTE:

-

RESP. TÉCNICO:

ARQ. HELIO CANTO DOS SANTOS  
CAU-PA A73731-3

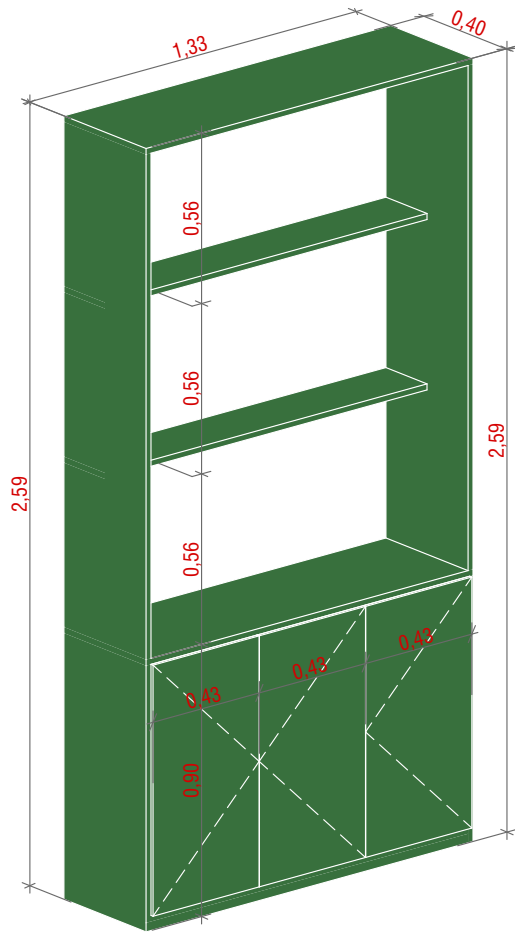

ISOMETRIA - MOV. CAFÉ  
1:25

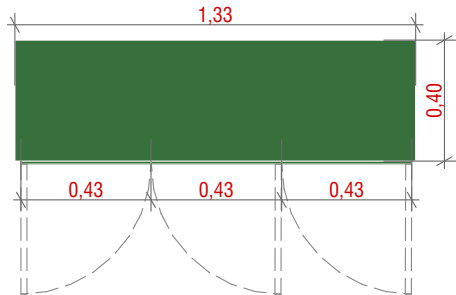

PLANTA BAIXA - MOV. CAFÉ  
1:25

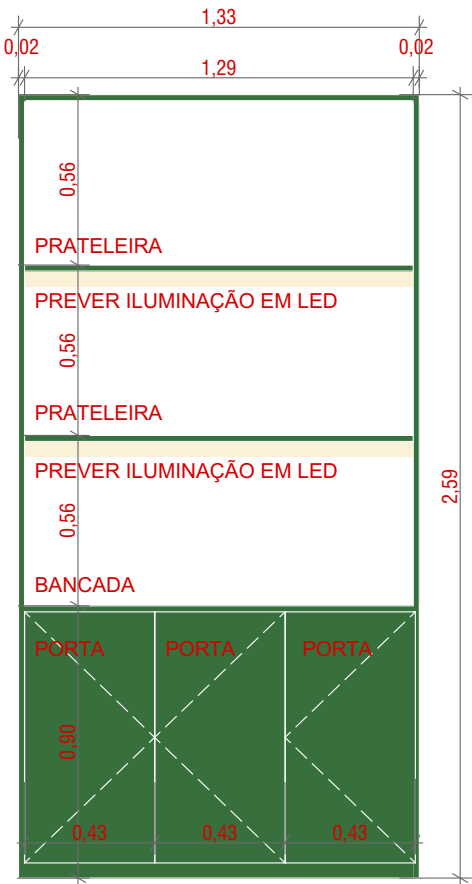

VISTA DE FRENTE - MOV. CAFÉ  
1:25

Projeto.co  
ARQUITETURA

PROJETO ARQUITETÔNICO / SESC ADM.

ASSUNTO  
9º PAVIMENTO

DESENHO  
DET. MARCENARIA - MOVEL DO CAFÉ

TIPOLOGIA  
PROJETO ARQUITETÔNICO

ENDEREÇO  
Av. Assis de Vasconcelos, 359 - Campina, Belém - PA, 66010-010

ARQUIVO  
AC-0225-SESC-EP-R01.pln

DATA  
17/10/2025

ESCALA  
1:25

EQUIPE  
- BARBARA BALESTERO  
- HELIO CANTO

DESENHO  
16|17

CLIENTE:

RESP. TÉCNICO:  
ARQ. HELIO CANTO DOS SANTOS  
CAU-PA A73731-3



A ALTERAÇÃO DESTE PROJETO EXIME SEU AUTOR DE QUAISQUER RESPONSABILIDADES POSTERIORES. PRÉVIA AUTORIZAÇÃO DE SEU AUTOR, FICARÁ SUJEITA AS MEDIDAS LEGAIS CABÍVEIS. A REPRODUÇÃO OU EXECUÇÃO NO SEU TODO OU PARTE DESTE PROJETO, SEM A AUTORIZAÇÃO PRÉVIA DO AUTOR FICARÁ SUJEITA AS MEDIDAS LEGAIS CABÍVEIS.

Direitos Reservados  
Lei 5772 de 21/12/71

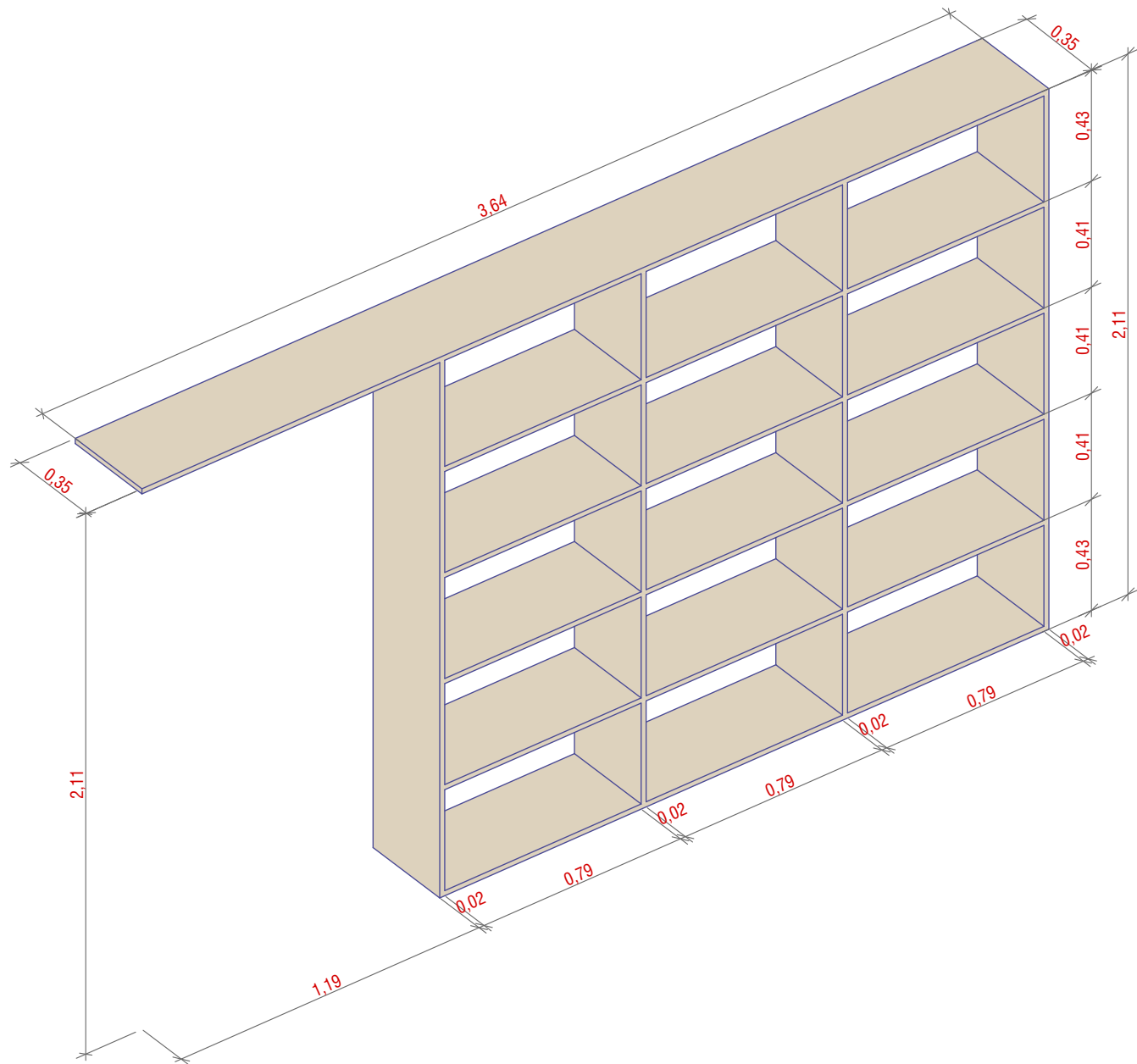

ISOMETRIA - MOV. SALA DE DESCANSO  
1:25

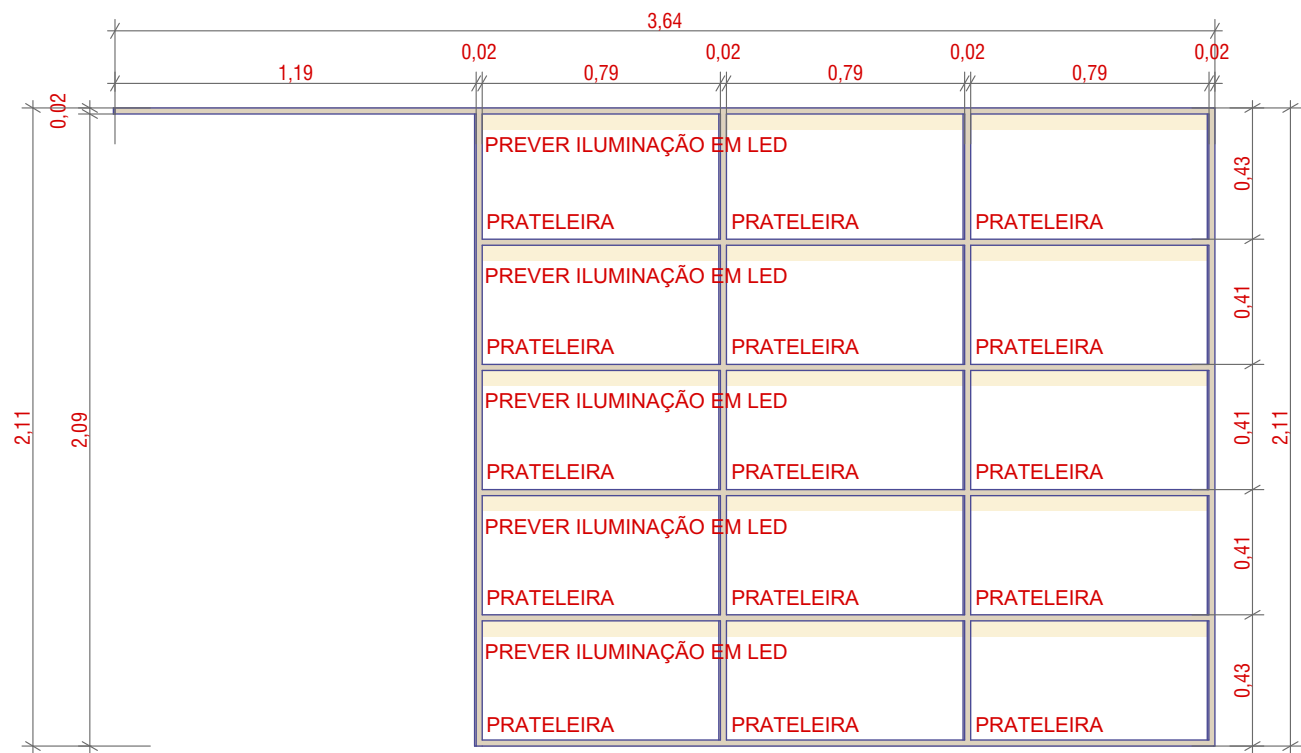

VISTA FRONTAL - MOV. SALA DE DESCANSO  
1:25

## PROJETO ARQUITETÔNICO / SESC ADM.

ASSUNTO  
**9º PAVIMENTO**

DESENHO  
**DET. MARCENARIA - SALA DE DESCANSO**

TIPOLOGIA  
**PROJETO ARQUITETÔNICO**

ENDEREÇO  
Av. Assis de Vasconcelos, 359 - Campina, Belém - PA, 66010-010

ARQUIVO  
AC-0225-SESC-EP-R01.pln

DATA  
17/10/2025

ESCALA  
1:25

EQUIPE  
- BARBARA BALESTERO

DESENHO  
**17|17**

CLIENTE:

RESP. TÉCNICO:  
ARO. HELIO CANTO DOS SANTOS  
CAU-PA A73731-3